

Grunnmynd 1. hæðar

FLATARMÁLS OG RÚMMÁLSREIKNINGUR

	m ² /nettó	m ² /brúttó	m ³ /brúttó
ibúð	144.7	167.8	674.8
bíliskúr	42.5	49.7	196.1
SAMTALS	187.2	217.5	870.9

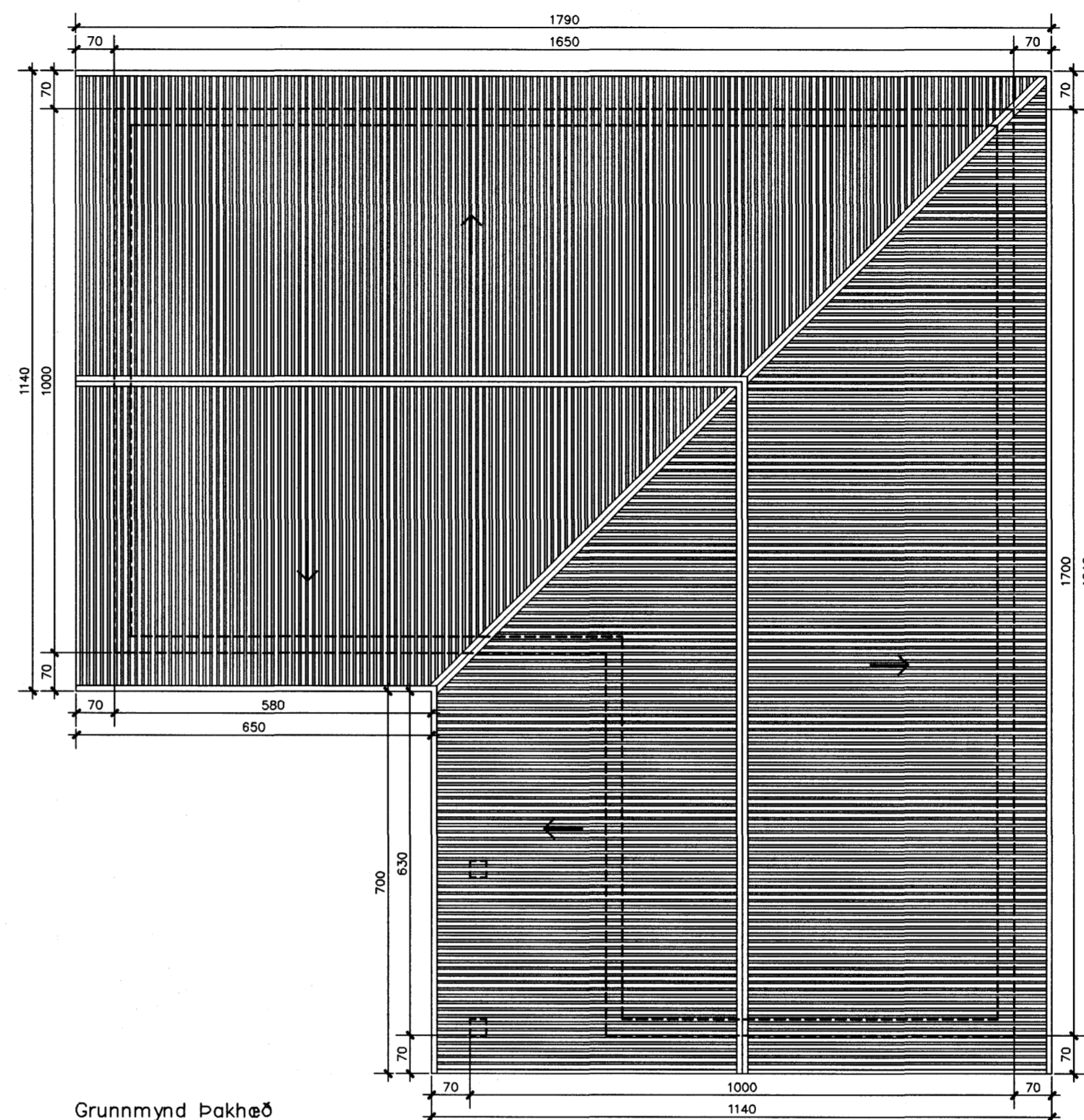
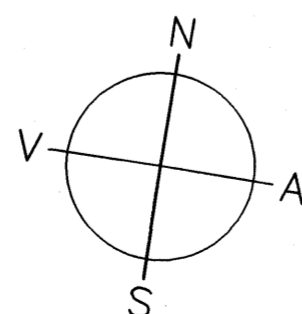

Grunnmynd Þakhæð

Byggingarlýsing:

Húsið er stept einbýlishús með innbyggðum bíliskúr.
Sökkjar og plata stept og einangrun undir plötu og niður með sökklum er 75 mm.
Gólfhiti í íbúð og bíliskúr. Gólfhitalögn lögð í flögn ofan á plötu.
Útveggir eru steptir, einangraðir að innan með 100 mm einangrunarplasti, múraðir og málaðir.
Innveggir eru léttir gífsveggir og einangraðir með steinull. Járnburðargrind er inn í veggjum.
Loftplata er álgrind klædd með gífsplötum.
Þak er úr timbri, einangrað með 200 mm steinull og klætt með bárujárn.
Þakkantur úr timbri og málaður.
Gluggar úr timbri með tvöföldu K-gleri og málaðir í lit.
Hurðir eru úr timbri og málaðir í lit.
Bíliskúrshurðir eru úr áli.

Kólnunartölur eru:
Gólf 0.32 W/m² c
Útveggir 0.32 W/m² c
Gluggar 1.95 W/m² c
Þak 0.2 W/m² c

☐ - reykskynjari
lr - lofttréting
NF - gólfniðurfal

NR.	DAGS.	BREYTING
Glitvellir 40		luigi bartolozzi
Hafnarfirði		arkitekt
		kt. 130659-2099
		túngötu 11
		225 Alftanesi
Grunnmyndir		sími og fax 5552477
		barluigi@simnet.is
Dags. 18.04.2006	Teikn. nr. 2	<i>Luigi Bartolozzi</i>
	Mkv. 1:100	