

Byggingarfulltrúi
samþykkir erindið.
24 MAI 2006
Bent skal á að samþykkt þessi verður ekki virk, fyrr en eftir þinglýsingu eignaskiptafyrirséðs, innan og skráningu þennar hjá Fastignamatunni.
Byggingarfulltrúi í Hafnarfirði
E/h. Kristján Þórásson

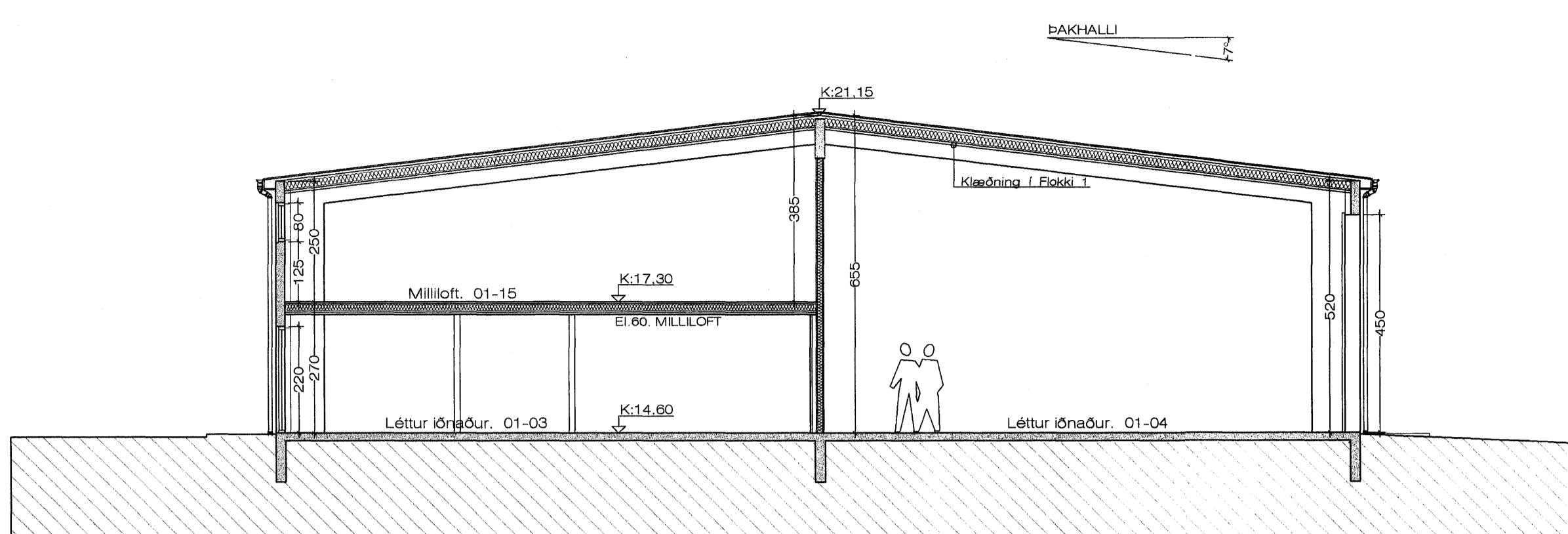

SNID A - A 1:100

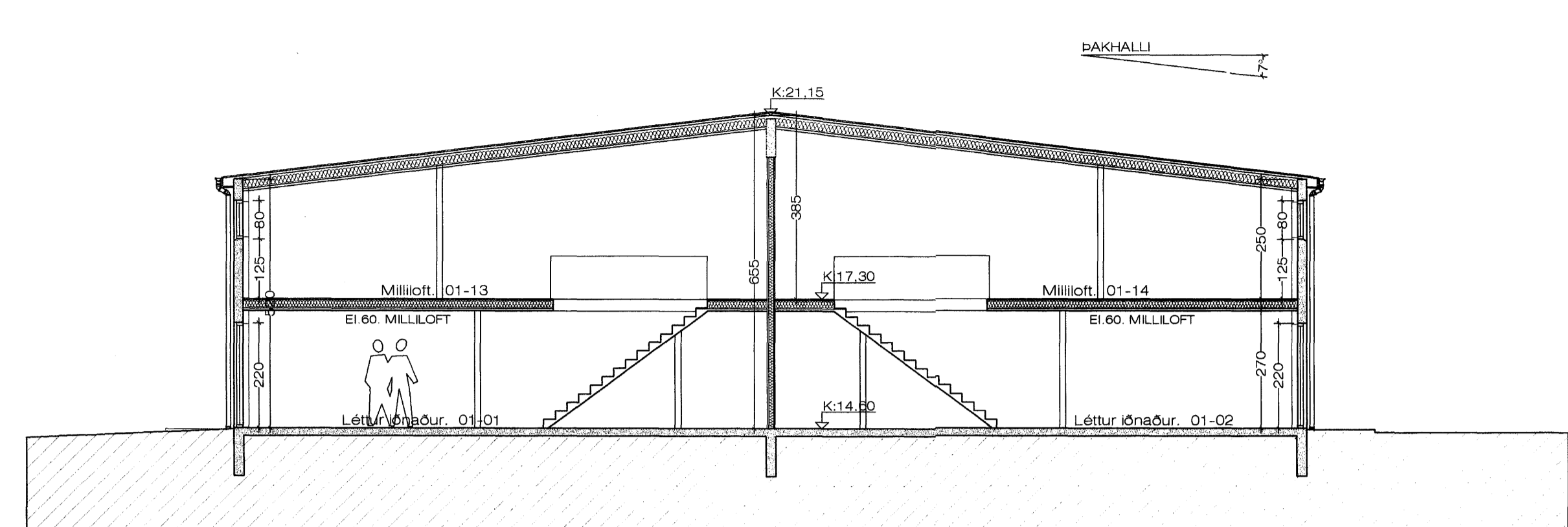

SNID B - B 1:100

Úr Gildi

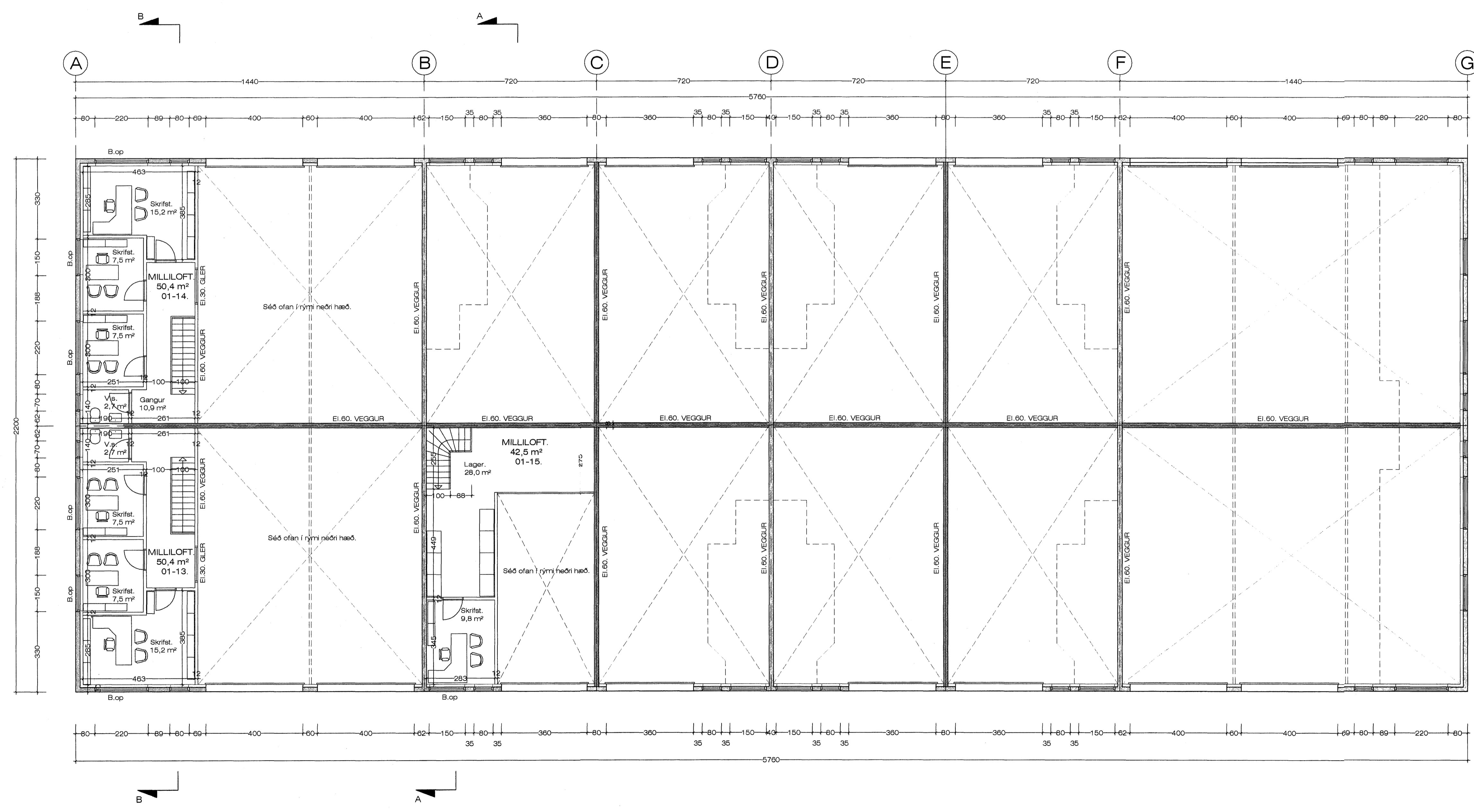

GRUNNMYND MILLILOFTA. 1:100 143,3 m²

BYGGINGARLÝSING:

SÖKKLAR:
Sökklar eru steinsteyptir á fyllingu, sjá teikn. verkfræðings.
Einangra skal niður á sökkulvaggi 50 cm að innanverðu með 75 mm frauðplasti.

BOTNPLATA:
Botnplata er steinsteypt ofan á þjappaða fyllingu, sjá teikn. verkfræðings.

ÚTVEGGIR:
Útveggir hússins eru steypir upp á staðnum á hefðbundinn hátt 18 cm. Einangraðir að innan með 10 mm. frauðplasti og þússaðir.
Að utanverðu verður húsið þússað með lituðum marmarasalla.

ÞAK:
Þak hússins er léttbyggt hefðbundið þak, borið uppi með steypum bitum og limtrésbitum.
Þak verður einangrað með 200 mm. þakull og klætt að ofan með tvöföldum álímdum þappa.
Loflaklæðningar skulu vera í flokki 1

KLÆÐNING:
Allar klæðningar skulu vera í flokki 1

GLUGGAR:
Glugga skal smíða úr B-gagnfúavörðu timbri. Gler skal vera tvöfalt k-gler.

EINANGRUNARGILDI:

Botnplata	0.3 W/M2K.
Steyptir veggir	0.4 W/M2K.
Gluggar	2.0 W/M2K.
Hurðir	3.0 W/M2K.
Þak á starfsmannahúsi	0.2 W/M2K.
Þak á skemmu	0.3 W/M2K.

Húsið skal að öllu leyti byggt í samræmi við gildandi reglugerðir.
Loftræsa skal öll gluggalaus rými.
Reykskynjurum, eldvarnarkerfum og útljósum skal komið fyrir í byggingunni í samráði við Eðvarnaeftirlit höfuðborgarsvæðis.

Breytt 30.-3.-2006
Breytt hæðarkóta á húsinu í samræmi við mæliblað af húsinu.
Breytt hæðum á innkeyrsluhurðum.
Breytt hluta af innveggjum í steypa vegg.

RAUÐHELLA 11 Hafnarfirði. Milliloft - Sneiðingar

VERK. NR. 281 DAGS. 3-5-2005 MÁL. 1:100
TEKN. NR. 03 BREYTT.

JÓN GUÐMUNDSSON ARKITEKT
VINNUSTOFA SUDURLANDSBRAUT 16 REYKJAVÍK Sími 552 5055

Jón Guðmundsson, arkitekt. Suðurlandsbraut, 16 30.5.2005 18:32 Raud_11_1901.dwg