

Byggingarfulltrúi samþykkir erindið.
24 MAÍ 2006
 Bent skal á að samþykkt þessi verður ekki virk, fyrr en eftir þinglýsingu eignaskrárþingisráðs. Byggingarfulltrúi er í Hafnarfirði. F.h. Kristján Þórarinnsson

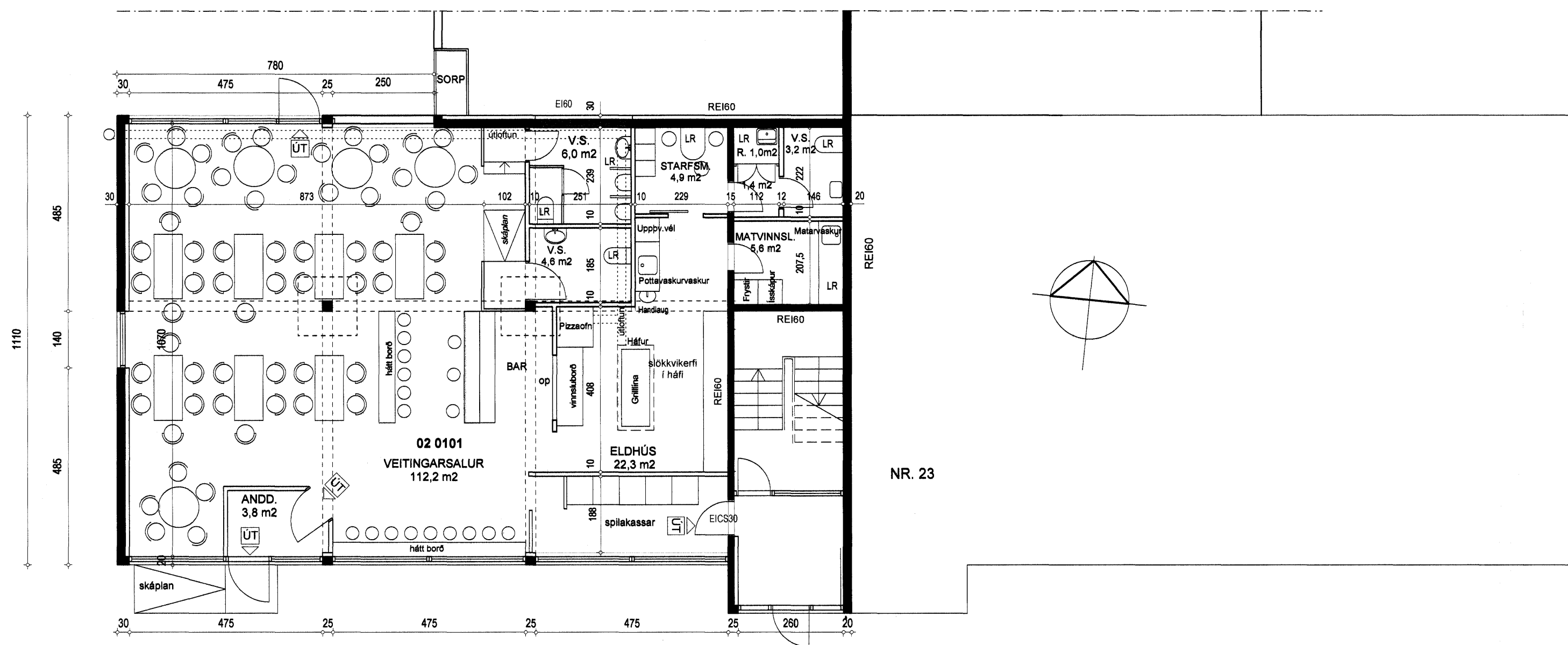

GRUNNMYD JARÐHÆÐAR NR. 21

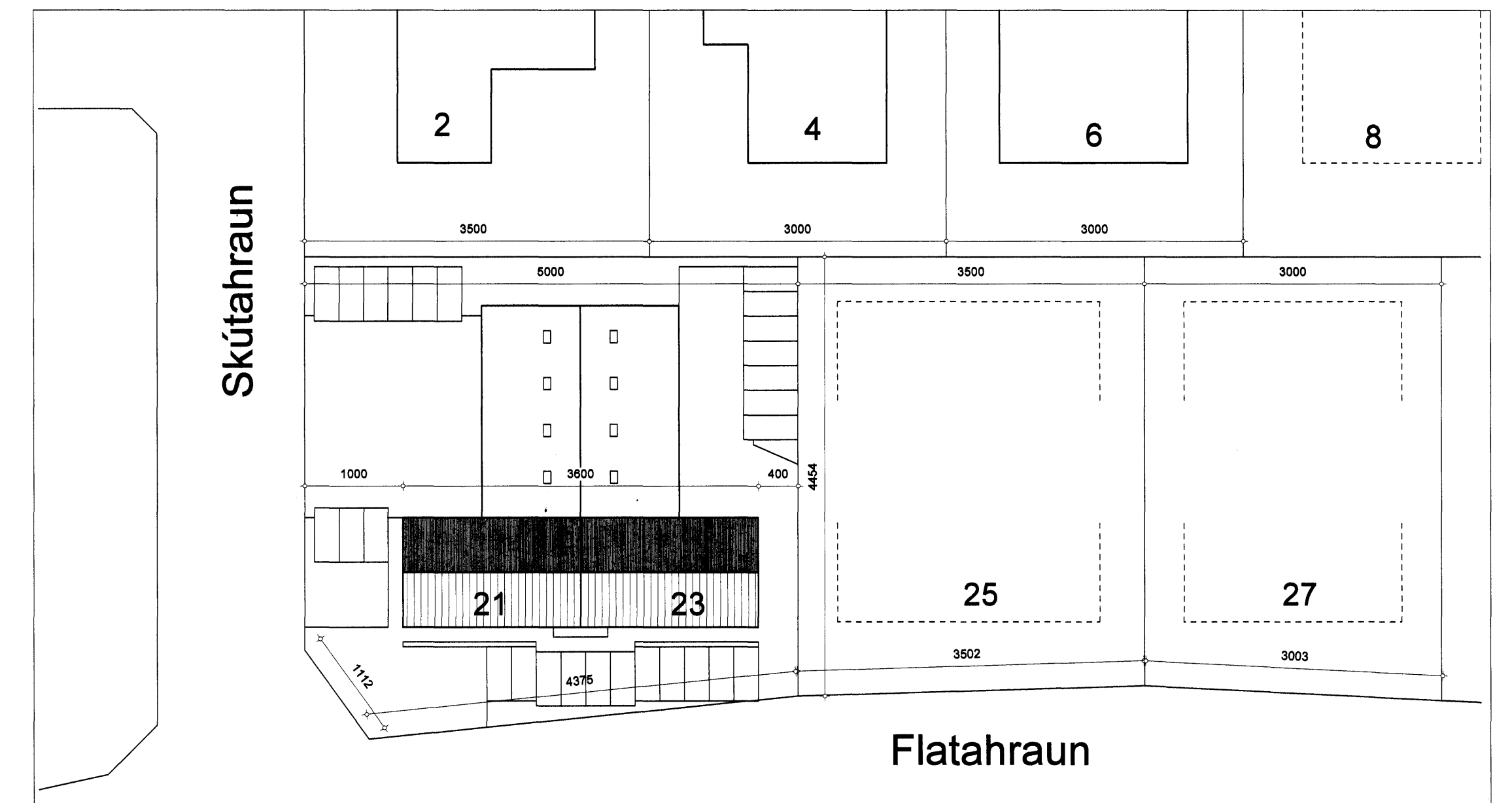

AFSTADA 1:500



ÚTLIT SUÐUR

NR. 21

NR. 23



ÚTLIT VESTUR

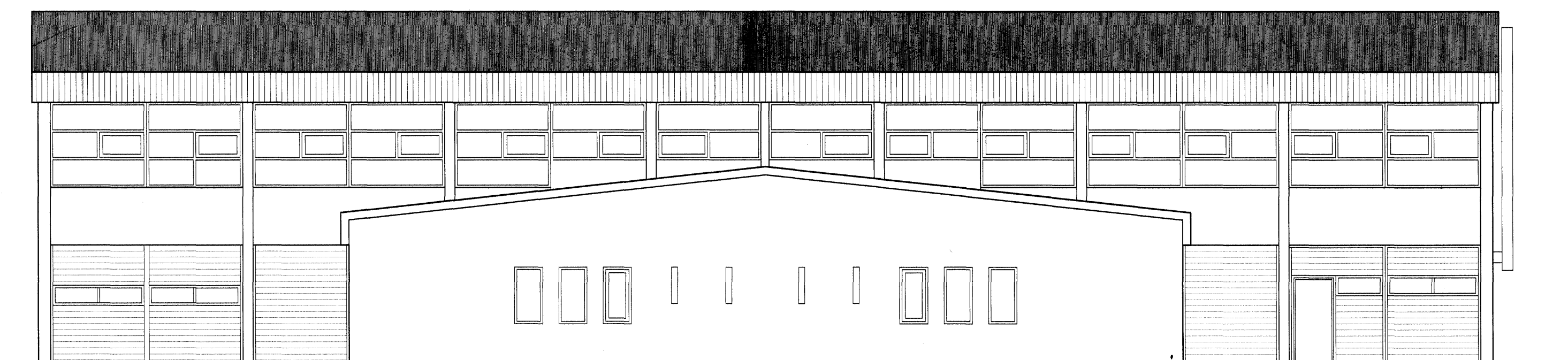

ÚTLIT NORÐUR

NR. 23

NR. 21

LÝSING:
 Ætlunin er að innrétta veitingastað á jarðhæð Flatahrauns 21. Veitingasalurinn verður 112 m² og mun geta tekið ca 80 manns í sæti. Eldhús, snyrtingar og önnur lokuð rými eru loftræst með vélknúnni loftræstingu. Starfsmenn verða 3 - 4 eftir fjöldagesta.

Allar klæðningar í flokki 1. Sjálfvirk brunavarnarkerfi tengt vaktstöð verður á staðnum. Út og neyðarlýsingar samkv. reglugerð.

Húsið teiknað af Guðmundi H. Kristinssyni og samþykkt í byggingarnefnd Hafnarfjarðar 3. mars 1988.

FLATAHRAUN 21		HAFNARFJÖRDUR	
aðalteikningar	no	01	
grunnmynd 1.hæð / útlit / afstaða	kvarði	1:100 1:500	
dags. mars. 2006	breytt		
GINGI		ljasmargata 10	101 reykjávik
arkitektar fal		gingi11@internet.is	fax: 5626123
gunnlaugur björnsson		tel: 110254-3349	simi: 6976984