

Samþykkt þann
31 MAÍ 2006
Byggingafulltrúinn í Hafnarfirði
F.h. Kristján Þórarinnsson

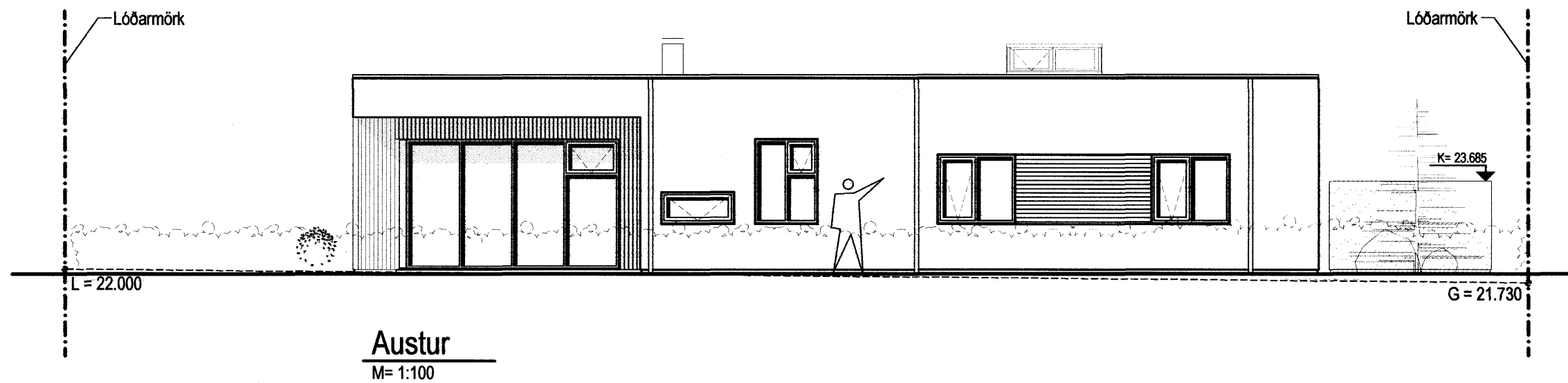

- Þak:
Þakhalli = 6°
- Klæðning á þaki, læst þakklæðning, litað ál
- Eitt lag 2mm þakpappi, samlímdur á öllum samskeytum (Vatnshelt lag)
- 18/22mm nótaður grenikrossviður
- Sperrur 225x50/75mm c/c 600
- 2 stk 2 x 30 mm L=600 Rör í hvert sperrubil.
- 200mm einangrun
- Rakavamarlag
- Blíkklektur
- Loft klædd með gíspötum
- U - Gildi = 0,2 W/m²K

Gluggar:
Karmar og lausafög úr tré.
(Litúð álkápa utan á gluggum og hurðum)
Þéttlistar í lausafögum skulu vera
samfelldir (óslitnir) -RB (31).107 3,6
Glerjað með "K" Gleri.
- U - Gildi = 2,0 W/m²K
(Meðaltal)

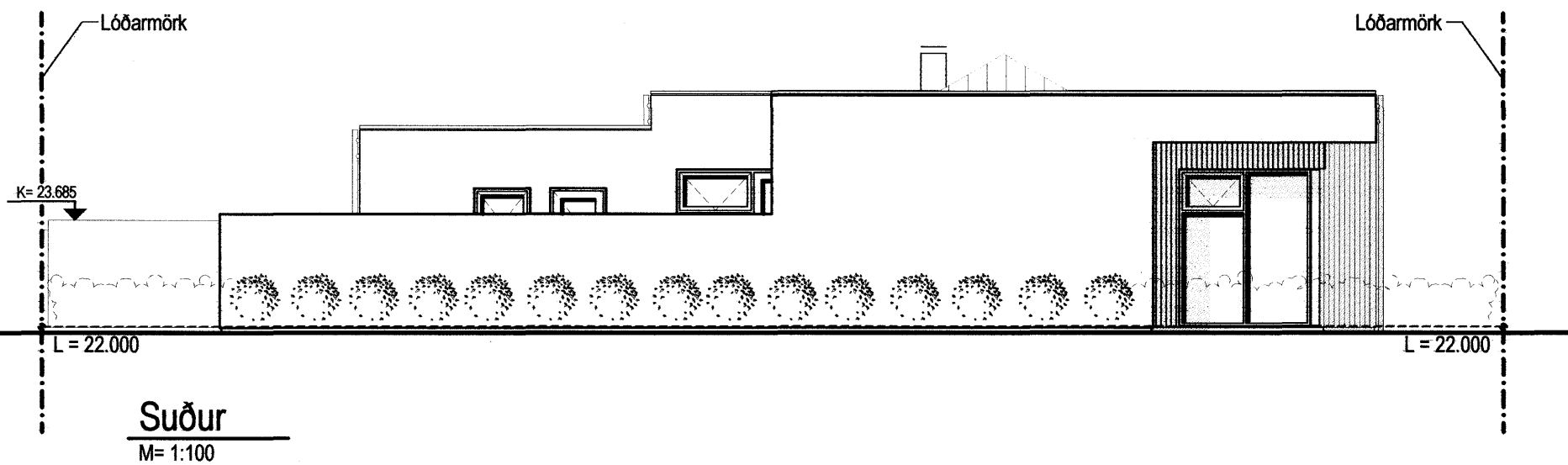
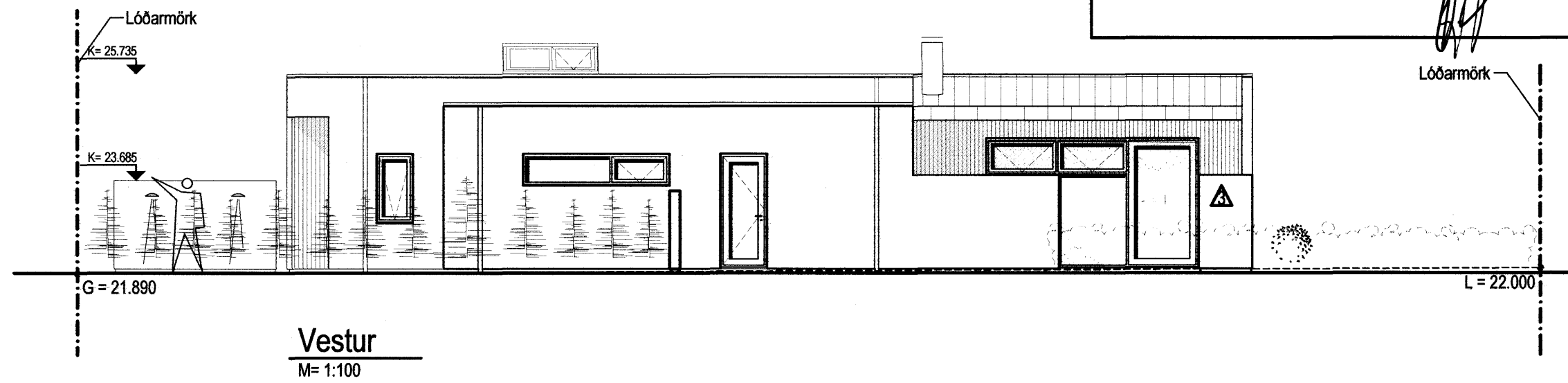
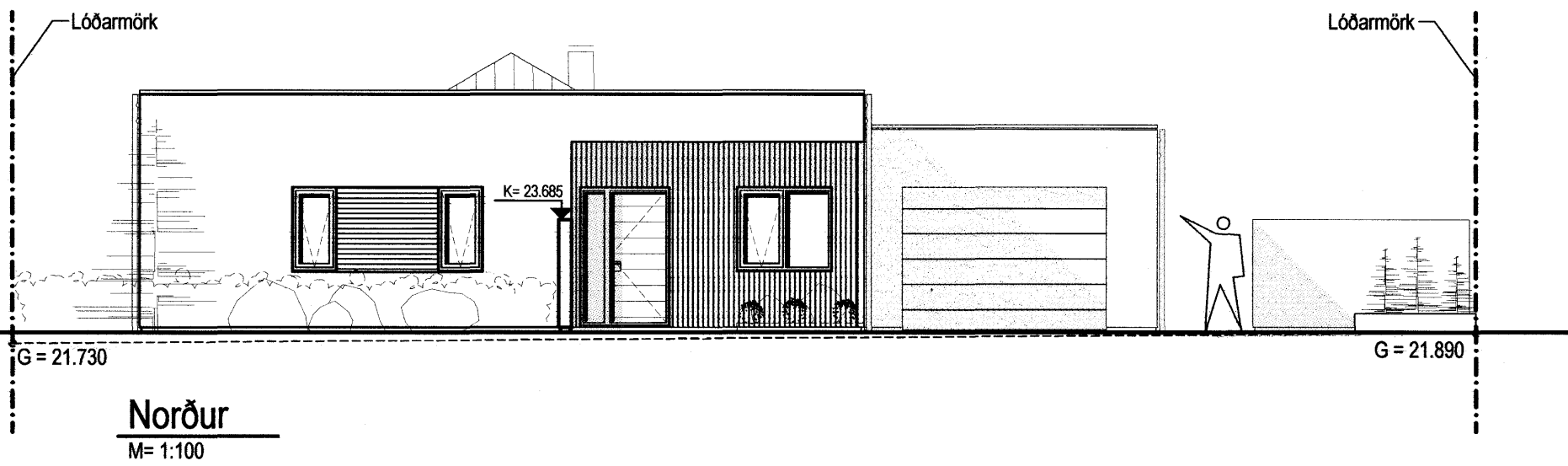
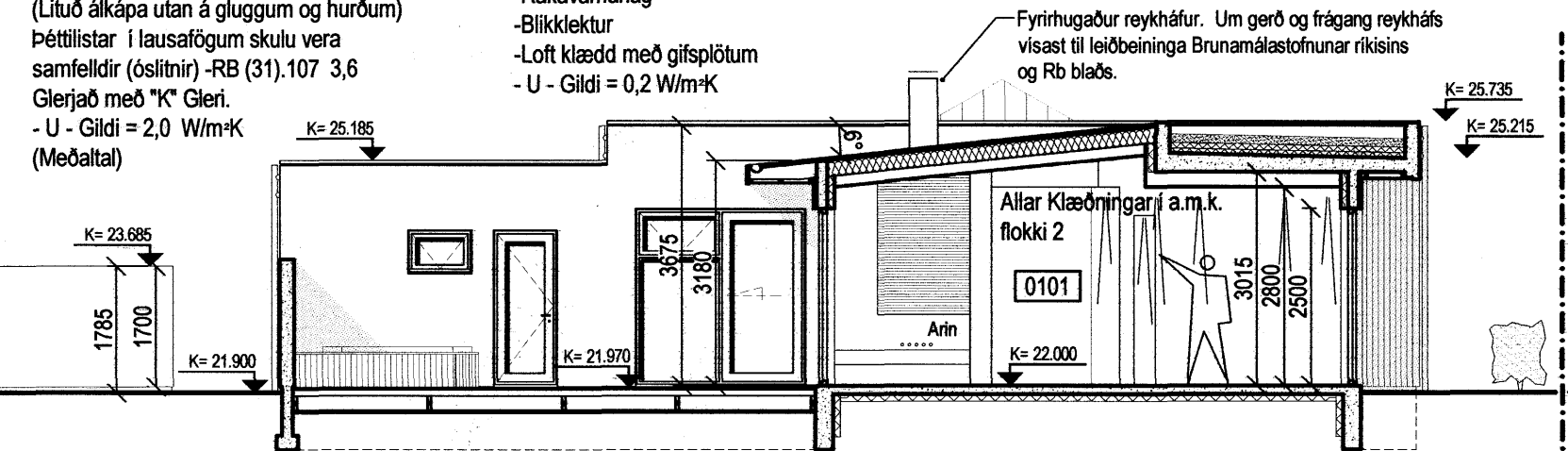

Viðsnúði þak, halli 1:50:
Staðsteyptr þakplata.
2. lög þakpappi, t.d. Variflex (2 x 3400g / m²) eldsóðinn.
2 x 75mm roofmate einangrun.
Jarðvegsdúkur.
Sjávarmöl 30-60mm komastærð 7-10cm þykkt lag.
- U - Gildi = 0,2 W/m²K

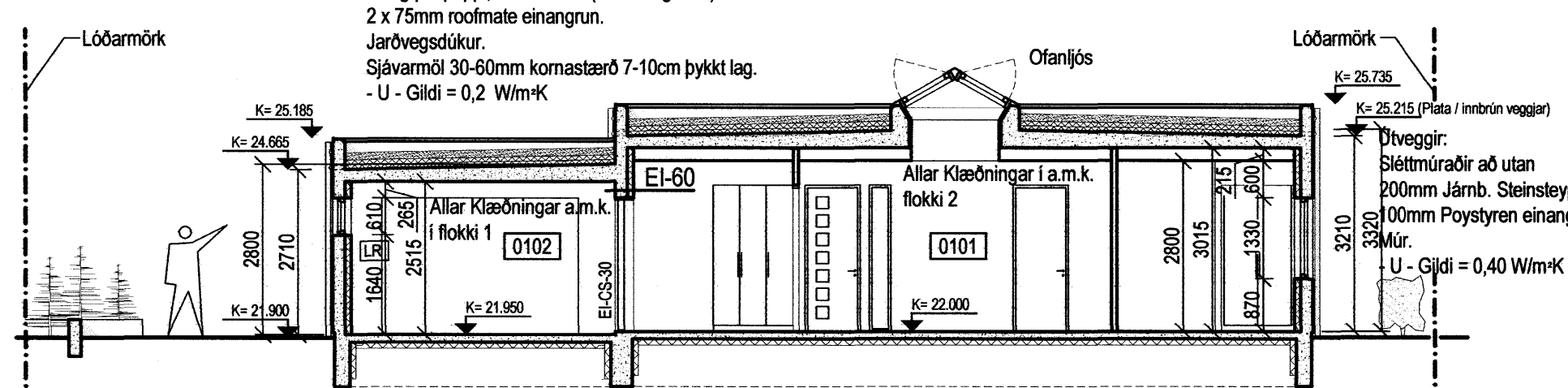



SKÝRINGAR:	
SL	Slökkvitæki
R	Reykskjnari
(A)-EI-60	Skil Brunahólfa
FL	Flóttaleið
BO	Björgunarpop
GN	Gólmúrfall
LR	Loftræsing

BR	DAÐI	BREYTING	REKJI	TEKNI
21-05-06	1			
12-07-2006	Br.	Þilgæmslu, klárar vesaja við som og andr. hólr. í lal.		BR
14-08-2006	Br.	Samanber. áttuáasamdr. byggjaáttunir		BR
Þorleifur Björnsson 030673-3799 Byggingafræðingur grf Gíslavelli 1 230 RNB Sími: 421 7562 663 4247 Póstfang: lei@mi.is				

FLÉTTUVELLIR 15
221 HAFNARFJÖRÐUR

ÚTLIT OG SNEIÐINGAR

 HÖNNUN | RÁÐGJÖF | AETLARIN

 Þorleifur Björnsson
 KT: 030673-3799
 REYKJANNAK: 21-05-06

KJARNI SJÁ TEKNI
 VEROOR.

A-02