

AFSTÖÐUMYND 1:500

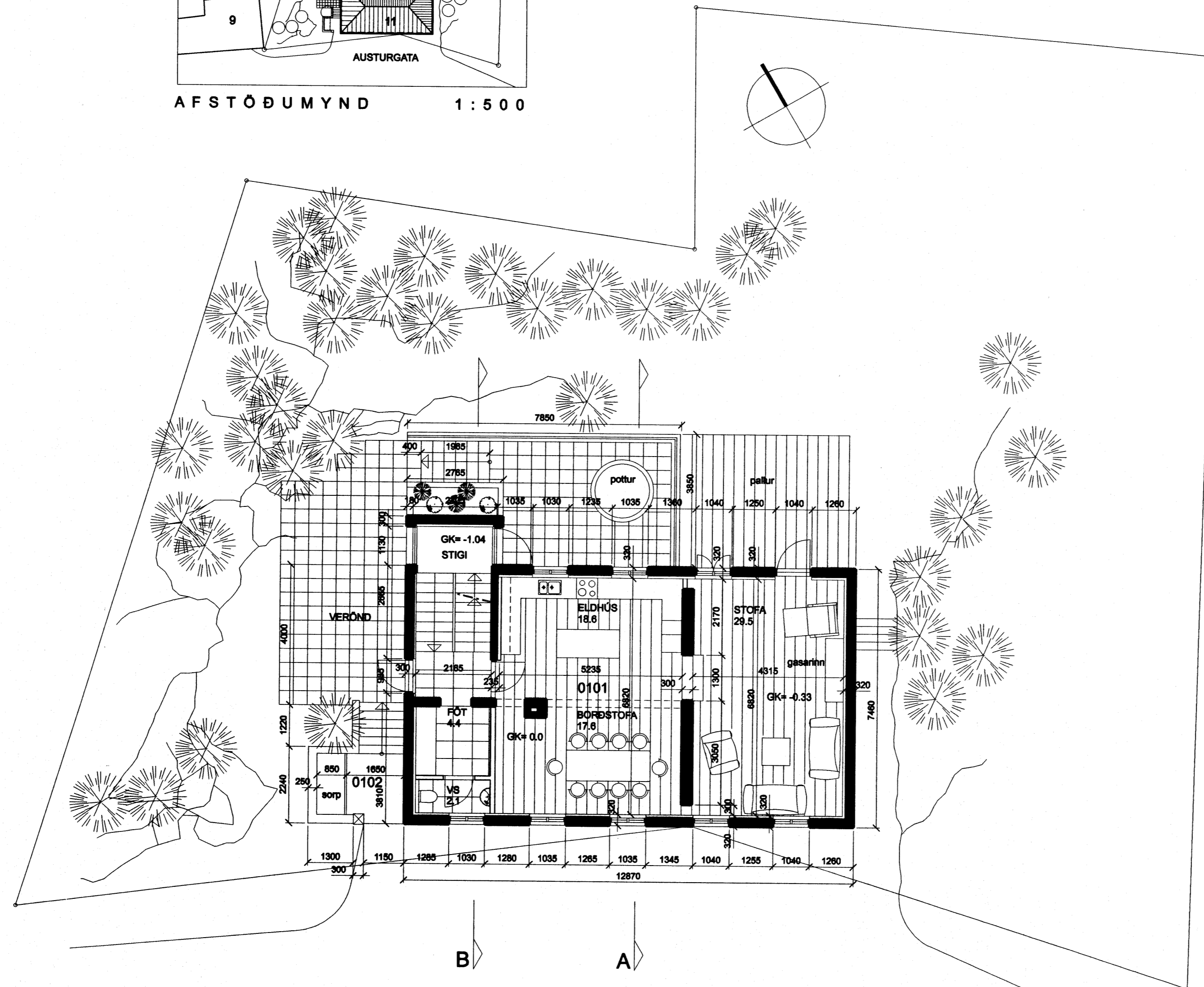

GRUNNMYND 1. HÆÐAR

Samþykkt þann

7. MAÍ 2006

Byggingatulltrúinn í Hafnarfirði
F.h. Kristján Þórarinnsson

AUSTURGATA 11
LANDNÚMÉR : 120010

BYGGINGARLÝSING
NÚVERANDI AÐALSTIGI HÚSS ER FJAR-
LÆGGUR OG GERÐUR NYR STIGI ÚR STEYPU
(þéttu hlupu) OG STÁLI. ENDAVEGGUR
NYR STIGAHÚSS ER STADSTEYPTUR OG
EINANGRADUR AÐ INNAN MEB PLASTEINANGRUN.
EINANGRUN HÚSS SKAL UPFYLLA ÁKVÆÐI
BYGGINGARREGLUGERÐAR, GR 180.3.
ÁFERÐ OG LITUR VEGGAR STIGAHÚSS
ER SÁ SAMI OG Á HÚSINU.
GLUGGAR Í HLIÐUM OG Í GLERÞAKI STIGAHÚSS
ERU ÚR HVÍTLITUÐU ALI.
GERT ER RÁÐ FYRIR AÐ GLERÞAK STIGAHÚSS
VEITI VATNI BEINT AF ÞAKINU.
INNRA FYRIRKOMULAGI HÆÐA ER BREYTT.
STEYPTUR LANGVEGGIR Í MIÐJU HÚSS
ERU FJARLÆGGIR Á 1. OG 2. HÆÐ OG Í
STAD ÞEIRRA KOMA STÁLBITAR UMDIR
PLÖTUR. UNDIR GÖLFPLÖTU 2. HÆÐAR
KEMUR HEB BITI, 180 x 180. UNDIR LOFT
YFIR 2. HÆÐ KEMUR IPE BITI, 100 x 200.
VIÐ ÚTVEGGI FRAM- OG BAKHLIÐAR ER
GERÐ RAUF Á MILLI STOFU OG MIÐRYMIS
1. HÆÐAR ÞANNIG AÐ INNRI UMGJÖRD
GLUGGA NJÓTI SIN.
GLUGGAR STOFU Á BAKHLIÐ VERÐA
SÍKKABIR, GERT ER RÁÐ FYRIR AÐ GENGT
VERÐI ÚR STOFU ÚT Í GARD EFTIR AÐ
BREYTINGAR HAFA VERIÐ GERÐAR Á LÖB.

NYTT ELDHÚS OG GESTASNYRTING KOMA
Á 1. HÆÐ.
FYRIRKOMULAGI BADHERBERGJA ER BREYTT
Á 2. HÆÐ.
NYTT BADHERBERGI KEMUR Í KJALLARA
AUK ÞESS SEM INNTÖK ÞAR ERU FÆRD.
GASARINN KEMUR Í STOFU.
SÓTT ER UM BREYTT FYRIRKOMULAG LÖÐAR.

ÖLL LOKUÐ RÝMI ERU LOFTRÆST.
ALLAR KLÆÐNINGAR ERU Í FLOKKI EITT.
STÁLBITAR ERU KLÆDDIR MEB 2x13 mm
GÍFSPLÖTUM.

SETLAUG SKAL UPFYLLA ÁKVÆÐI BYGGINGAR-
REGLUGERÐAR, GR. 69.3, 69.4 OG 69.5.

STÆKKUN - GRUNNFLÖTTUR : 3.5 m² bröttó
STÆKKUN - RÚMMÁL : 22.6 m³ bröttó

BREYTT:
MKV: 1:100, 1:500
MÁN. JANÚAR 2006
TEIKNUN : óóa lgs

AUSTURGATA 11 HAFNARFIRÐI
BYGGINGANEFNDARTEIKNINGAR
GRUNNMYND 1. HÆÐAR
AFSTÖÐUMYND



Telknistofa
Ingimundar
Sveinssonar
Íngólfsstræti 3
101 Reykjavík
Sími 5204900
Fax 5204901
tis@tis.is
www.tis.is

INGIMUNDUR SVEINSSON
JÓHANN EINARSSON
ÓLAFUR ÓSKAR AXELSSON