

Sneiðing. A-A 1:100

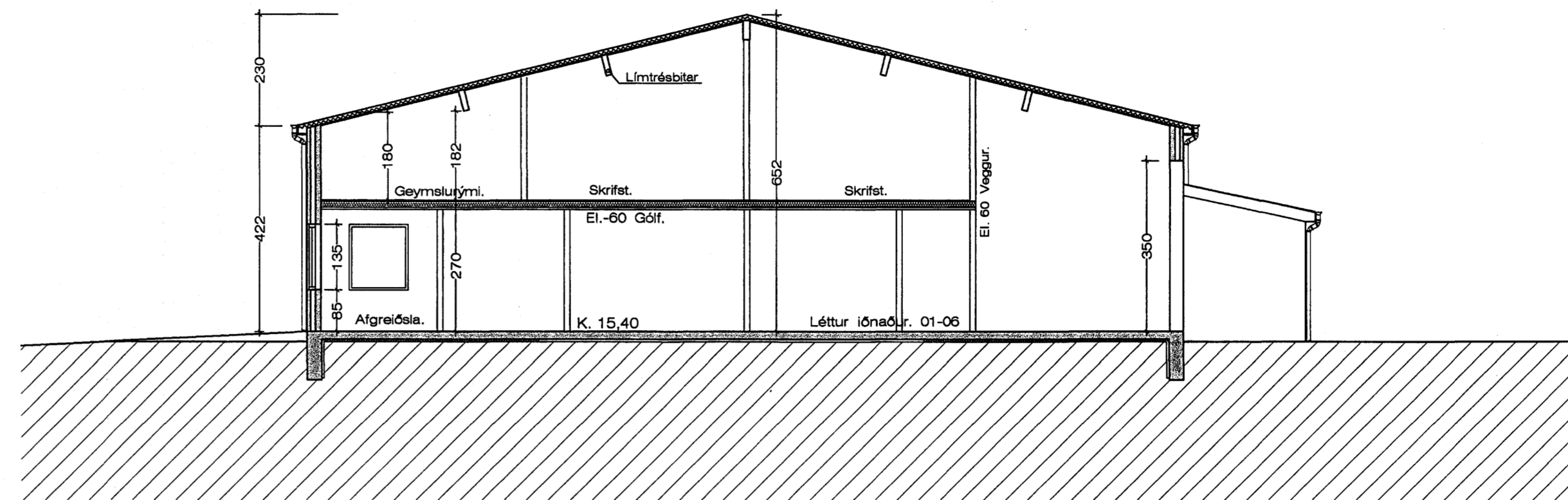

Sneiðing. B-B 1:100

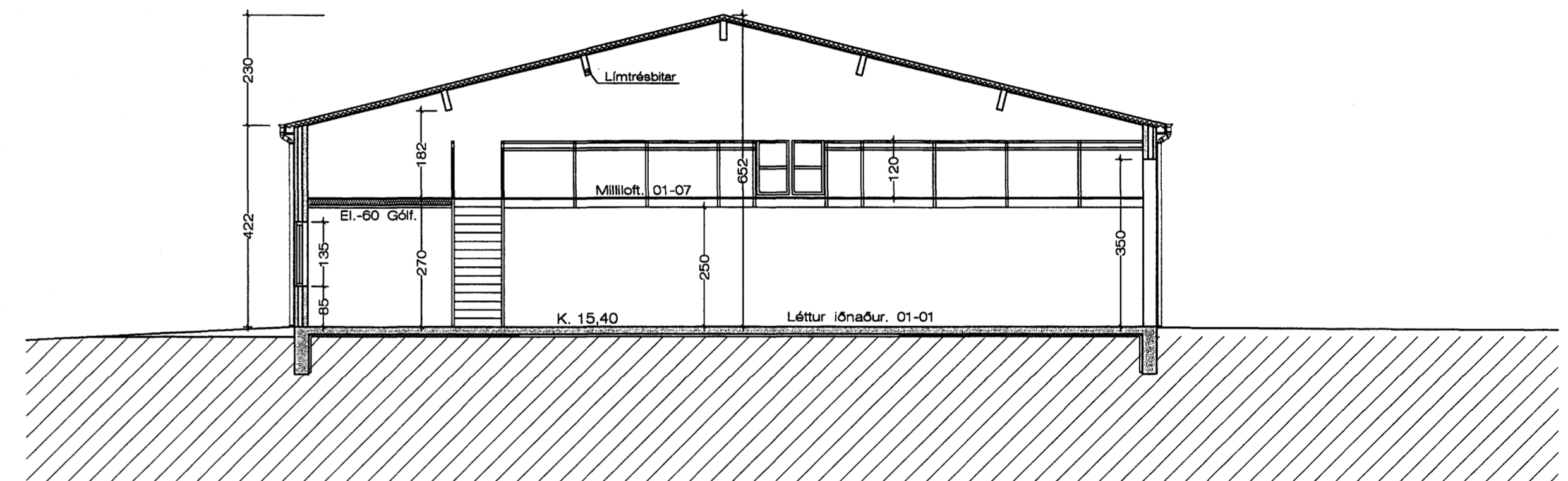

Sneiðing. C - C 1:100

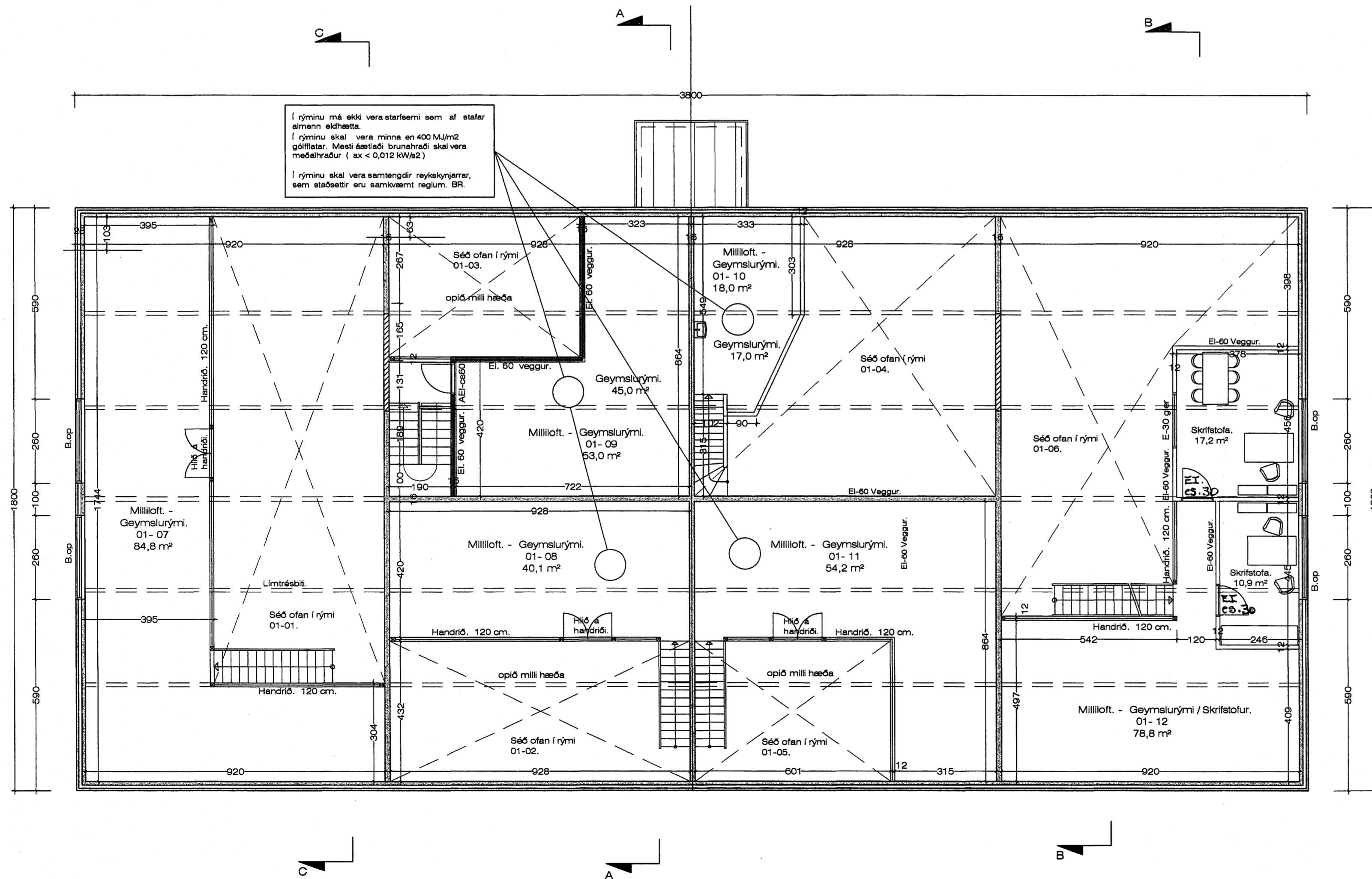

Grunnmynd milliofta Mkv. 1:100 Stærð. samtals. 328,9 m²

BYGGINGARLÝSING:

SÖKKLAR:

Sökkjar eru steinsteyptr á fyllingu, sjá teikn. verkfræðings. Einangra skal niður á sökkulveggi 50 cm að innanverðu með 75 mm frauðplasti.

BOTNPLATA:

Botnplata er steinsteypst ofan á þjappaða fyllingu, sjá teikn. verkfræðings. Undir plötuna skal einangra með 75 mm þéttpressuðu frauðplasti. Plöturnar verða vélþússaðar.

ÚTVEGGIR:

Veggir hússins eru úr forsteyptum samlökueiningum sem eru byggðar úr 115 mm steypt burðareining, 100 mm frauðplast einangrun og 60 mm steypt kápa með yfirborð úr marmarasalla.

ÞAK:

Þak á skemmu er byggt upp með límrésásum, sem klæddir eru með stál - uretaneiningum.

KLÆÐNING:

Allar klæðningar skulu vera í flokki 1

GLUGGAR:

Glugga skal smíða úr B-gagnfúvaröðu timbri. Gler skal vera tvöfalt k-gler.

EINANGRUNARGILDI:

Botnplata	0.3 W/M2K.
Steyptir veggir	0.4 W/M2K.
Gluggar	2.0 W/M2K.
Hurðir	3.0 W/M2K.
Þak á starfsmannahúsi	0.2 W/M2K.
Þak á skemmu	0.3 W/M2K.

Húsið skal að öllu leyti byggt í samræmi við gildandi reglugerðir.

Loftræsa skal öll gluggalaus rými. Reykskynjurum, eldvarnarkerfum og útljósum skal komið fyrir í byggingunni í samræði við eldvarnaeftirlit höfuðborgarsvæðis.

Breytt. 25. - 4. - 2005  
Breytt innra skipulagi á eftirfarandi rýmum. 01-05, og 01-06, bætt við millioftum í sömu rými.

Breytt. 19. - 1. - 2005  
Breytt innra skipulagi á milliofti í rými 01-02 og bætt við millioftum í rými 01-01, 01-03 og 01-04

Hringhella 14 Hafnarfirði. Grunnm. - sneiðing.