

GRUNNMYND 2. HÆÐ: m.kv. 1:100

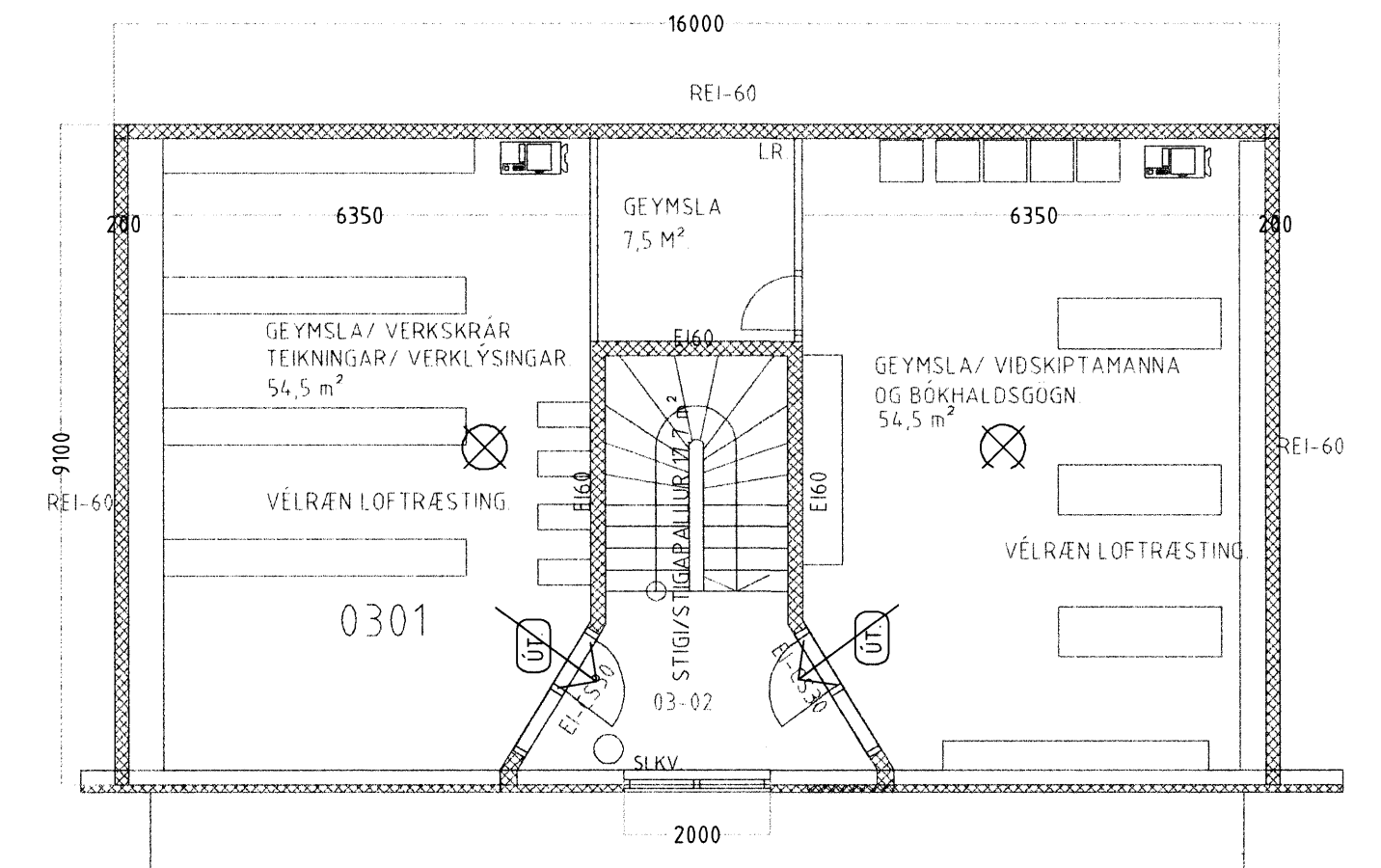

GRUNNMYND 3. HÆÐ: m.kv. 1:100

Í gluggum er tvöfalt K-einangrunargler (12 mm loftbil í föstum gluggum en 9mm loftbil í opnanlegum gluggafögum og hurðum. U-gildi (W/m²K) einstakra byggingahluta skulu vera í samræmi við upptalningu hér að neðan:

Þak:	Ti=18°C U-gildi: 0,2
Útveggir:	Ti=18°C U-gildi: 0,4
Léttur útveggur einangraður í grind:	Ti=18°C U-gildi: 0,3
Gluggar (karmar, gler vegið meðaltal, K-gler):	Ti=18°C U-gildi: 2,0
Hurðir:	Ti=18°C U-gildi: 3,0
Gólf: á fyllingu og að óupphituðu rými.	Ti=18°C U-gildi: 0,3
Gólf að úthloft:	Ti=18°C U-gildi: 0,2
Útveggir, vegið meðaltal (veggfletir, gluggar og hurðir):	Ti=18°C U-gildi: 0,85

Að öðru leiti skal miða við að kölnunartölur einstakra byggingahluta séu í samræmi við ÍST EN ISO 6946:1996.

MELABRAUT 27 HAFNARFIRÐI.  
Sigurður Þorvarðarson byggingafræðingur bfi  
Teiknistofan Strandgötu 11 220 Hafnarfirði  
STH teiknistofan ehf. kt. 510298-2769. Kf. aðalhönnuðar: 141250-4189  
Sími: 5651510. Netfang: teiknistofan@simnet.is

3/5.06  
Stökkvittib höfuðborgarsvæðisins  
Óþor

Skýringar:	Aðaluppdráttur
Teikning:	GRUNNMYNDIR/ KJALLARI 2. og 3. HÆÐ
Mælikvarði:	1:100
Undirskrift:	2/5.06 Óþor
Blað nr.:	2 af 5
Breytt:	Dagsetning: 13. október 2005