

# DREKAVELLIR 61, 63 OG 65 HAFNARFIRÐI.

Sampykkt þann  
23 Jún. 2006  
Byggingatulltrúinn í Hafnarfirði,  
Eh. Kristján Þorarinsson

## Úr Gildi

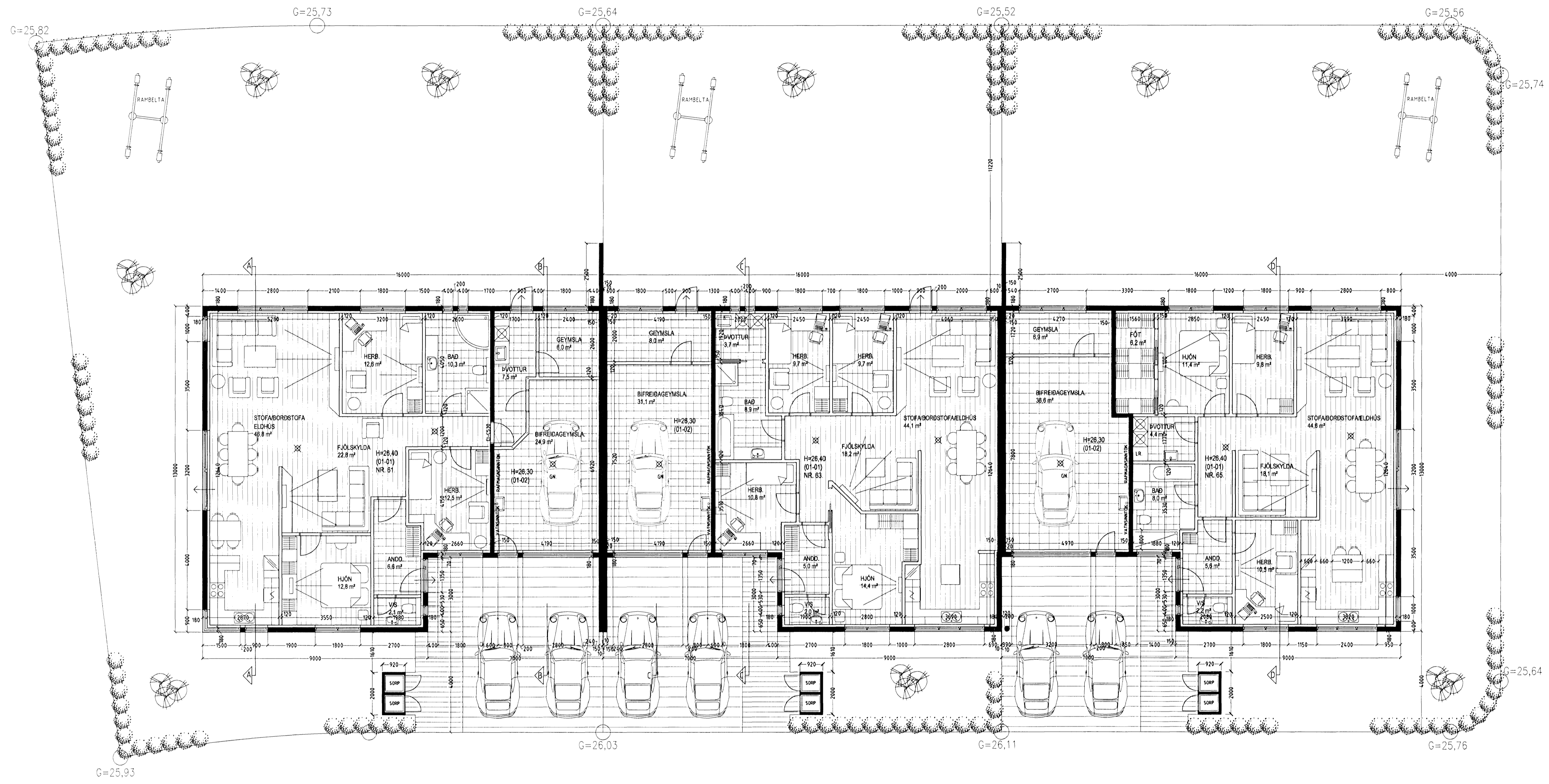

GRUNNMYND MKV. 1:100.

**Skýringar vegna eldvarna:**

- > B0. Táknar björgunarp, samkv. reglugerð um brunavarnir og brunamál.
- > Táknar rýmingarleið, samkv. reglugerð um brunavarnir og brunamál.
- ⊗ Reykskynjari, staðset jst samkv. teikningu.

**Byggingarlýsing / verklýsing:**  
Húsið er staðsteypt á hefðbundinn hátt með stálklæddu þaki. Undirstöður og botnplata eru staðsteyptar á þjappaðri hraunfyllingu og eða á klopp. Útveggir staðsteyptir 18 sm. einangrun 100 mm. múrhuð 20 mm.

Dak, tímursperrur, heiklæddar með 25x150 mm borðvið, þakpappi og þakstál. Þakeinangrun 200 mm (steinnull). LR. Táknar loftfræsting.

Sérstakar skýringar vegna einangrunar:  
Botnplata er einangruð með 75 mm einangrunarplasti, veggir sökkla eru einangraðir 50 sm niður fyrir plötu með 75 mm einangrunarplasti.  
Ofan á einangrun götflötu skal leggja þolplast (rakasperra).  
Útveggir eru einangraðir með 100 mm einangrun.

Í gluggum er tvöfalt K-einangrunargler (12 mm loftblí) í fastum gluggum en 9mm loftblí í opnanlegum gluggafogum og hurðum. U-gildi (W/m<sup>2</sup>K) einstakra byggingahluta skulu vera í samræmi við upptalningu hér að neðan:

Dak: T<sub>i</sub>=18°C U-gildi: 0.2  
Útveggir: T<sub>i</sub>=18°C U-gildi: 0.4  
Léttur útveggur einangraður í grind: T<sub>i</sub>=18°C U-gildi: 0.3  
Gluggar (karmar, gler vegið meðaltal, K-gler): T<sub>i</sub>=18°C U-gildi: 2.0  
Hurðir: T<sub>i</sub>=18°C U-gildi: 3.0  
Gölf á fyllingu og að þupphúðu rými: T<sub>i</sub>=18°C U-gildi: 0.3  
Gölf að úthótti: T<sub>i</sub>=18°C U-gildi: 0.2  
Útveggir, vegið meðaltal (veggfletir, gluggar og hurðir): T<sub>i</sub>=18°C U-gildi: 0.85  
Að öðru leiti skal miða við að kölnunartölur einstakra byggingahluta séu í samræmi við ÍST EN ISO 6946:1996.

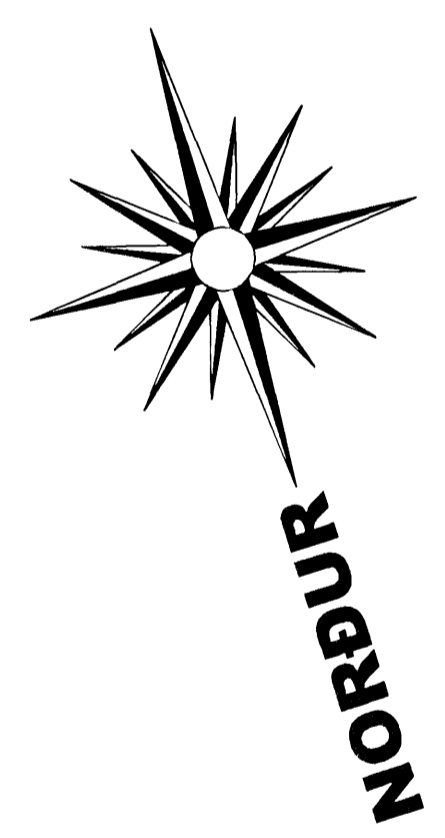

LR. Táknar loftfræsting. Herbergi og svæði sem liggja að útvegg eru loftfræst um opnan. glugga. Lokuð innrými eru loftfræst í gegnum bíkk stokka, sjálfrekkjandi eða með vélrænni loftfræstingu eftir því sem við á.

Varðandi frekari málsetningar, sjá sérteikningar aðalhönnuðar í mkv. 150. Séruppdráttir skulu unnir þegar aðaluppdráttir hafa verið samþykktir af byggingaryfirvöldum.

### DREKAVELLIR 61, 63 OG 65 HAFNARFIRÐI

Sigurður Þorvarðarson byggingafræðingur bfi.  
Teiknistofan Strandgötu 11 220 Hafnarfirði.  
Sími: 5651510. Netfang: teiknistofan@islandia.is  
STH. teiknistofan ehf. kt. 510298-2769. Kf. aðalhönnuðar: 141250-4189.

|              |                                |
|--------------|--------------------------------|
| Skýringar:   | Aðaluppdráttur.                |
| Teikning:    | Grunnmynd                      |
| Mælikvarði:  | 1:100                          |
| Dagsetning:  | 6. júní 2006.                  |
| Undirskrift: | <i>[Handwritten Signature]</i> |
| Blað nr.:    | 1 af 3.                        |