

| Skráningartafla: Álfaskeið 32, Hafnarfirði | | | | Skráningartafli: Sigurbór Adalsteinsson | | | | | | | | | | | | |
|--|------------|-----------------------|---------------|---|---------------------------|---------------------------|-----------------------|-------------------|--------------------------|-------------|-------------|-----------------------------|----------------------------|-------------------------------|---------------------------|---------|
| Landnúmer: 119856 | | | | Kennitala: 250144-3939 | | | | | | | | | | | | |
| Matshlutanúmer: 01 | | | | Dags: 15.6.2006 | | | | | | | | | | | | |
| Uppskipting og lýsing | | | | Stærðir | | | | | | | | | | | | |
| D0 | D1 | D2 | D3 | D4 | D5 | D6 | D7 | D8 | D9 | D10a | D10b | D11 | D12 | D16 | D17 | |
| Lokun | Þ.m.s. hæð | Nokun texti | Höfuð-flokkun | Eignar-hald | Botnflötur m ² | DEM flötur m ² | Stofur m ² | Op m ² | Brúflötur m ² | Salahæð min | Salahæð max | Brúttó númer m ² | Höfuðflötur m ² | Brúttó flötumál skiptarúmmals | Skrá-númer m ² | |
| Matshluti | | | | 346,3 | 0,0 | 9,4 | 10,0 | 278,6 | 17,4 | | | 796,7 | 237,9 | 235,2 | 607,462 | |
| Botn | | | | | | | | | | | | 21,7 | | | | |
| 1. hæð | | | | 108,7 | 0,0 | 4,7 | 0,0 | 108,7 | 0,0 | | | 293,5 | 90,5 | 88,2 | | |
| A | 0101 | íbúð | N | 0101 | 80,3 | | | 80,3 | | 2,70 | 2,70 | 216,8 | 67,5 | 80,5 | 2,70 | 182,250 |
| A | 0102 | stigaanddyri | U | Y1 | 9,8 | | | 9,8 | | 2,70 | 2,70 | 26,5 | 8,3 | 2,70 | 22,410 | |
| A | 0103 | geymsla | N | 0101 | 3,7 | | | 3,7 | | 2,70 | 2,70 | 10,0 | 2,9 | 3,7 | 2,70 | 7,830 |
| A | 0104 | geymsla | N | 0201 | 4,2 | | | 4,2 | | 2,70 | 2,70 | 11,3 | 2,9 | 4,2 | 2,70 | 7,830 |
| A | 0105 | þvottahúsi/hitaherb. | N | Y2 | 10,7 | | | 10,7 | | 2,70 | 2,70 | 28,9 | 8,9 | 2,70 | 24,030 | |
| C | 0106 | sérnotaflokkur/pallur | N | 0101 | 25,6 | | | 25,6 | | | | | | | | |
| 2. hæð | | | | 103,7 | 0,0 | 4,7 | 0,0 | 103,7 | 0,0 | | | 293,5 | 85,7 | 98,9 | | |
| A | 0201 | íbúð | N | 0201 | 98,9 | | | 98,9 | | 2,70 | 2,70 | 287,0 | 83,3 | 98,9 | 2,70 | 224,310 |
| A | 0202 | stigagangur | U | Y1 | 9,8 | | | 9,8 | | 2,70 | 2,70 | 26,5 | 3,4 | 2,70 | 2,70 | 9,150 |
| B | 0203 | svalir | S | 0201 | 5,0 | | | 5,0 | | | | | | 1,00 | 5,900 | |
| 3. hæð | | | | 128,9 | 0,0 | 0,0 | 0,0 | 128,9 | 0,0 | | | 188,0 | 60,7 | 48,1 | | |
| A | 0301 | íbúð | N | 0301 | 62,3 | | | 62,3 | 17,4 | 2,40 | 2,60 | 128,6 | 58,3 | 48,1 | 2,06 | 120,098 |
| A | 0302 | stigagangur | U | Y1 | 8,9 | | | 8,9 | | 2,70 | 2,70 | 13,4 | 2,4 | | 3,624 | |
| A | 0303 | þakrymi | F | 0301 | 57,7 | | | 57,7 | | 0,00 | 1,00 | 46,0 | | | | |

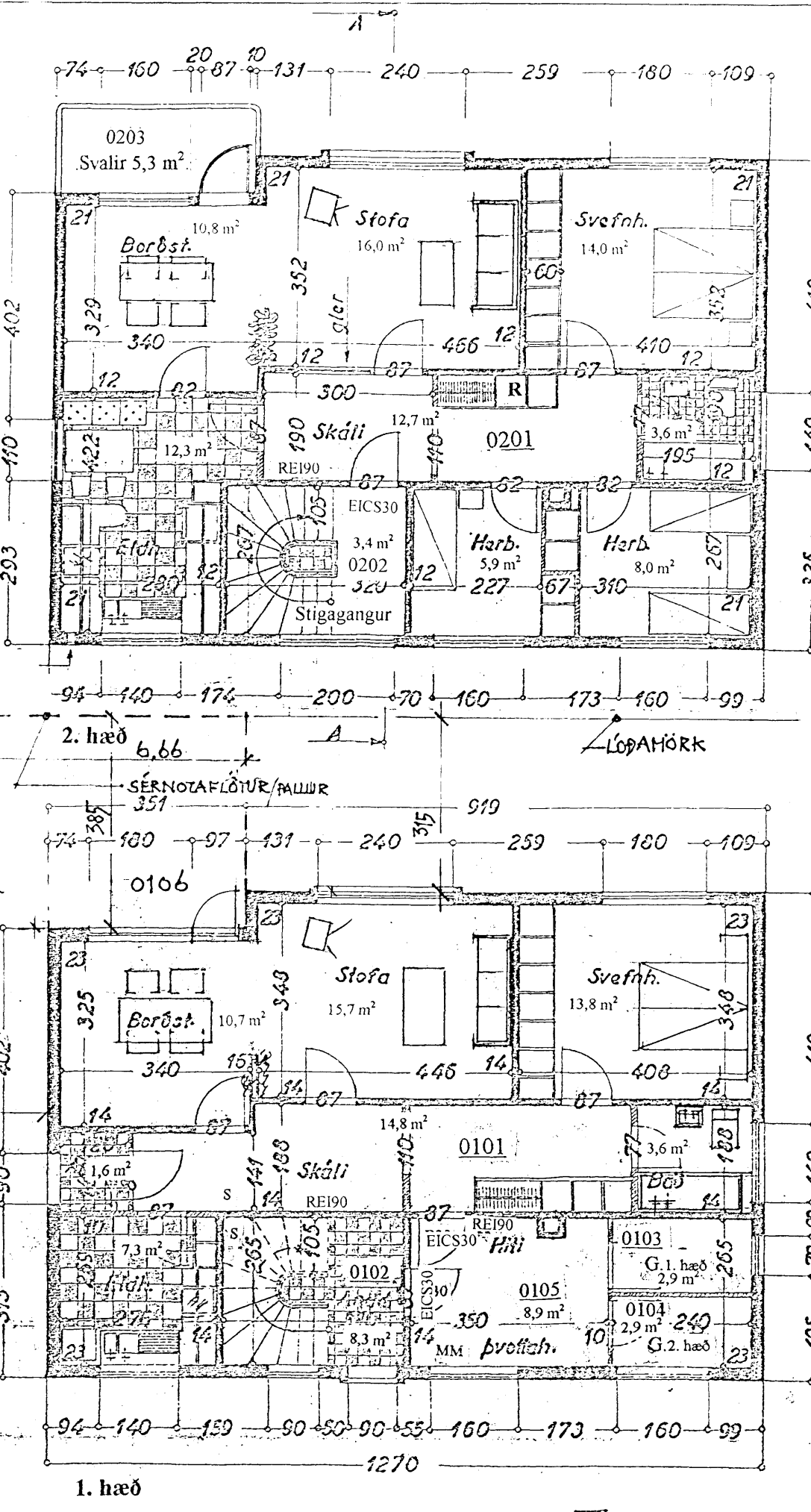

Innfærðar flatarstærðir rýma eru miðaðar við Sh ≥ 1,80m. (D16). Stærð innan sviga er gólfplatstærð. (D12).



Byggingarfulltrúi samþykkir erindið.

16 JUNI 2006

Bent skal á að samþykki þessi verður ekki virk, fyrr en eftir þinglýsingu eignaskiptayfirlýsingar innar og skráningu hennar hjá Fastignamatstíðisins. Byggingarfulltrúinn í Hafnarfirði F.h. Kristján Þorarinsson.

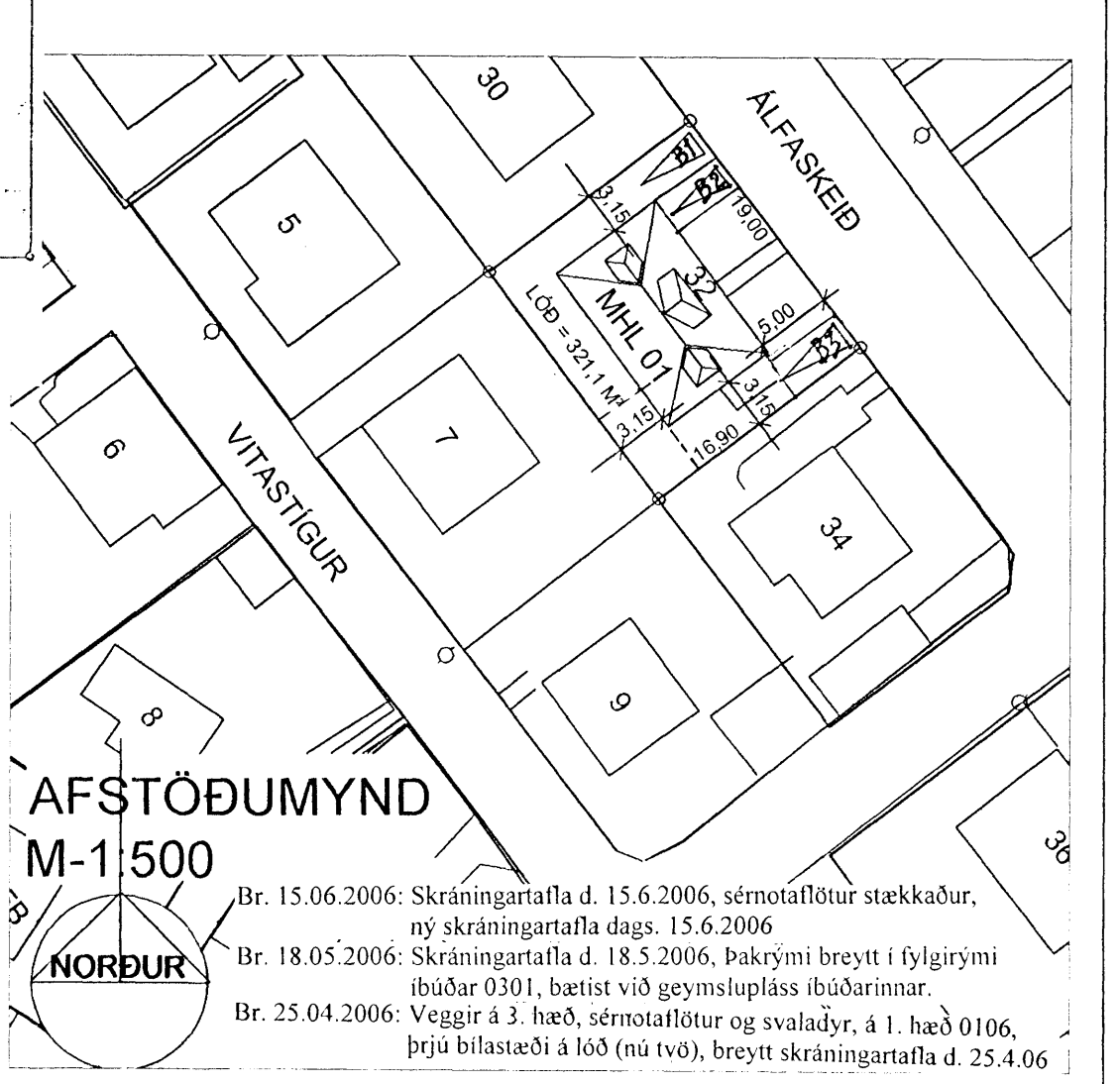
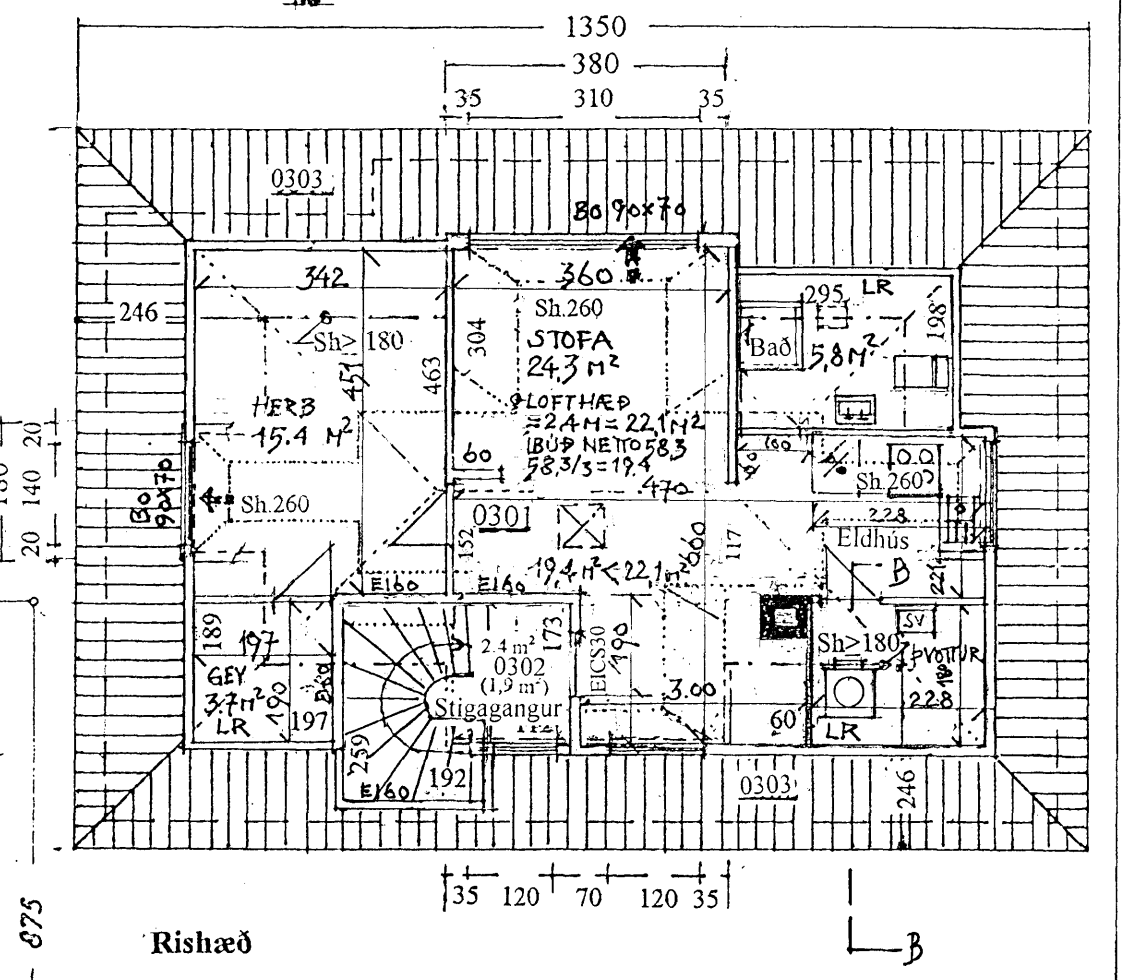

AFSTÖÐUMYND M-1/500

Br. 15.06.2006: Skráningartafla d. 15.6.2006, sérnotaflokkur stækkaður, ný skráningartafla dags. 15.6.2006
 Br. 18.05.2006: Skráningartafla d. 18.5.2006, þakrymi breytt í fylgiryki íbúðar 0301, bætt við geymslupláss íbúðarinnar.
 Br. 25.04.2006: Veggir á 3. hæð, sérnotaflokkur og svaladýr, á 1. hæð 0106, þrjú bílastæði á lóð (nú tvö), breytt skráningartafla d. 25.4.06

Breyting; Raunútlit og raunnotkun.
 (Teiknað upp vegna eignaskiptayfirlýsingar)
 Útlit. Gluggapóstar, þakbrún. **11. ÁG 1998**
 Innraskipulag: Innrétting rishæðar.

Upphaflega uppdrætti teiknaði Friðþjófur Sigurðsson í apríl 1956
 Samþykktir af byggingarnefnd Hafnarfjarðar sama ár.
 Samp. breyttir af byggingarfulltrúanum í Hafnarfirði 13. ág. 1998.

Uppdrætti á þessu blaði dags. 18.03.2006 vann Sigurbór Adalsteinsson
 á þann hátt að teikna áorðnar breytingar (íbúð í rísi, ný rýmisnúmer) inn á
 ljósrít af upphaflegu uppdráttunum, teikna nýja afstöðumynd og gera
 nýja skráningartöflu dags. 18.3.2006.