

RP

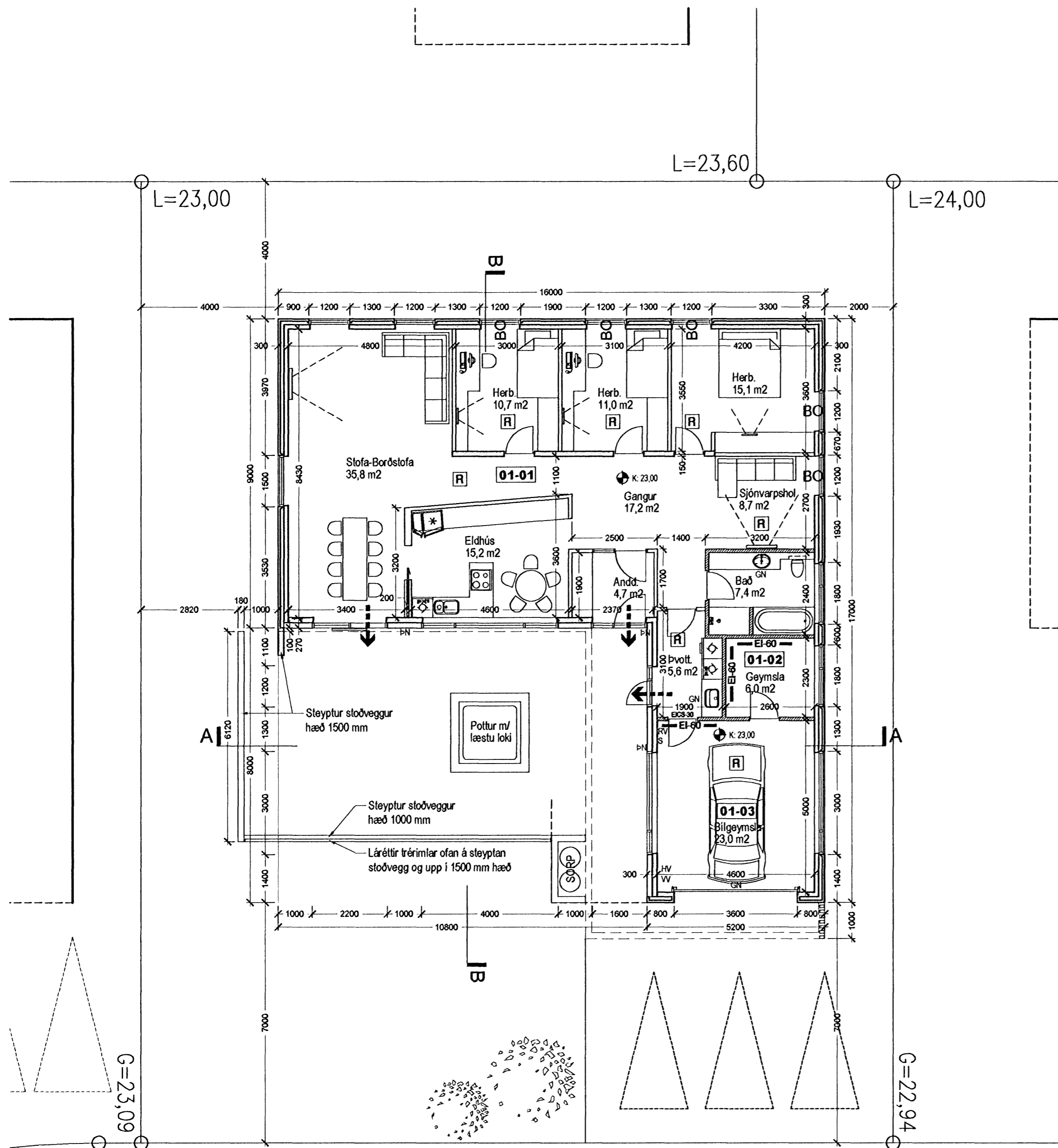

BRUNATÁKN:

- ➔ BO Þjörgunarop
- ➔ Rýmingarleið við útgang
- Hurðir með merktri brunamótstöðu
- EI-60 Veggir með merktri brunamótstöðu
- [R] Reykskynjari

ATH.

- Burðarvirki húss verður hannað með a.m.k. REI 60 brunamótstöðu.
- Í íbúð og bílgeymslu verða staðsett handslökkvitæki af viðurkenndri gerð
- Loft og veggklæðningar bílgeymslu skulu vera í flokki 1
- Aðrar loft og veggklæðningar skulu vera a.m.k. í flokki 2

SKÝRINGAR:

- LR: Loftfræst rými
- GN: Gólfniðurfall
- PN: Pakniðurfall
- RV: Inntak Rafveitu
- HV: Inntak Hitaveitu
- VV: Inntak vatnsveitu
- S: Inntak síma
- G: Kóti á lóðarmörkum á frágenginni götu
- L: Kóti á milli lóða eða opinna svæða (leiðbeinandi)
- ☉: Reiknuð hæð á yfirborði gólfa

- Gipsplötuveggir
- ▨ Hlaðnir og þússaðir veggir

ATH.

- Milliveggjabykkir eru 100 mm.
- Aðrar milliveggjabykkir eru málsettar á teikningum

- Heildarleiðnitap byggingar verður innan marka Byggingareglugerðar.  
Hámark U-gildi byggingarhluta verður í samræmi við töflu í gr. 180.3 í Byggingareglugerð.
- Botnplata =0,3
  - Útveggir =0,4
  - Þak =0,2
  - Hurðir =3,0
  - Gluggar =2,0

A / 30.05.08 / Jón Ben / Útveggir breytast í forsteyptar samlökueiningar  
Útgáfa / Dagsetning / Teiknari / Breyting

10M

Einbýllshús

Fléttuvellir 39

0502

Aðaluppdráttur

GRUNNMYND HÆÐAR  
St.gr. 23860390, Mh. 01

MKV.: 1:100  
DAGS: 01.11.2005  
TEIKNAD: JBE  
SKRÁ: G1.dwg

(99)2.03-A

Jón Ben Einarsson BFI  
kt: 190665-4299

NORÐURVELLIR 4 - 230 KEFLAVÍK - S: 421 3263 - GSM: 847 2603

© JÓN BEN  
ÖLL AFNOT OG AFRITUN TEIKNINGAR AD HILUTA FRA I HFIU D ER HÁÐ SKRIFI EGU I FYR HOEINDAR

GRUNNMYND í mkv. 1:100  
Brúttóflötur 185,6