

BYGGINGARLÝSING:

Húsið verður byggt úr forsteyptum einingum með steinaðri áferð í ljósum lit. Einingar hvíla á staðsteyptum járbentum sökkil og botnplata er járbent steinsteypa. Veggur milli bílskúrs og íbúðar verður forsteyptri einingu (REI 60), aðrir innveggir verða léttir gipsveggir, allar klæðningar í lofti og létum veggjum verða í flokki 1. Þak hússins verður klætt bárujárn í dökkum lit.

ÞAK:

Þaksperrur hvíla innra byrði forsteyptra eininga og á stál/kerto burðarbitum sbr. verkfræðiteikningar. Þak er heilkætt með borðaklæðningu, því næst klætt með þakpappa og bárujárn í dökkum lit. Þakhalli 15°. Loft í húsi verða niðrhengt og einangruð með 200 mm steinullarþakleinagrun, 0,2 mm rakasperra, því næst lagnagrind fyrir raflagnir. Loftaklæðning úr gipsplötum í eru í flokki 1.

ÚTVEGGIR:

Útveggir verða úr vottuðum forsteyptum járbentum einingum með steinaðri áferð í ljósum lit. Heildarþykkt eininga er ca. 280 mm, þar af er veðurkápa 60 mm, einangrun 100 mm og burðarveggur 120 mm.

INNVEGGIR:

Veggur milli bílskúrs og íbúðar verður úr forsteyptri einingu (REI 60), aðrir innveggir verða léttir gipsveggir, 2x gips klætt beggja vegna á málmstoðir með 30 mm steinullareinagrun milli gipslaga. Veggklæðningar eru í flokki 1. Þar sem votrymi eru skal klæða vegg með votrúmsgipsi. (baðherbergi, og þvottaherbergi)

GLUGGAR & HURDIR:

Gluggar og hurðir verða tré/álgluggar með tvöföldu verksmiðjugleri. Björgunarop verða sbr. útlitsmyndir og stærðað lámarki sbr. grein 159.2 í BR. Allir gluggar hurðir verða settir í eftir að útveggir hafa verið reistir og festir.

SÖKKLAR & GÓLFPLATA:

Sökkjar & botnplata verða úr staðsteyptri, járbentri steinsteypu. Einangrun sbr. verkfræðiteikningar. Ofaná gólf í íbúð verður ca. 80 mm flögn með gólfhlita.

LAGNIR:

Inntök fyrir heitt og kalt vatn verða í bílskúr en inntök fyrir rafmagn og síma verða í geymslu sbr. grunnmynd. Gólfhliti verður í öllu húsinu í flögn nema í bílskúr þar verður gólfhliti í gólfplötu. Neysluvatn verður rör í rör kerfi sbr. verkfræðiteikningar. Rafmagnslagnir verða sbr. teikningar frá rafhönnuði og gera skal ráð fyrir að reykskynjarar verði tengdir faststraumi með batterí sem varaafgjafa.

LOFTRÆSING:

Öll rými í húsinu verða loftræst með opnalegum fögum þar sem því er viðkomandi. Þar sem rými eru merkt LR=lokuð rými skal loftræsa með vélrænu útsogi sem hér segir. Baðherbergi: 14 l/s, loftinntak í skal vera stillanlegur loki með að lámarki 0,01 m² opnun hurð eða vegg til aðlægs herbergis. Geymsla: 14 l/s, loftinntak í skal vera stillanlegur loki með að lámarki 0,01 m² opnun hurð eða vegg til aðlægs herbergis.

Við frágang lóðar skal gæta að uppfylla skilyrði í grein 4.7 deiliskipulags þar sem segir "Aðlaga ber lóðarhæð að ósnertu hrauni. Lóðarhafa ber að fylgja G- og L-ölum sem sýndar eru á mæli- og hæðarblaði."

U-GILDI EINSTAKRA BYGGINGARHLUTA:

Miðað er við að $T_i \geq 18^\circ\text{C}$ (T_i þýðir hitastig inni.)

Útveggir	0,4 W/m²K
Þak	0,2 W/m²K
Gluggar (karmar, vegið meðaltal glers, K-gler)	2,0 W/m²K
Hurðir	3,0 W/m²K
Gólf á fyllingu	0,3 W/m²K
Útveggir, vegið meðaltal (veggflötir, gluggar og hurðir)	0,85 W/m²K

SKÝRINGAR:

Forstofa 6,3 m²	Skýringartexti fyrir rýmisupplýsingar
☉K25.10	Táknar gólfkóta
G:24.89	Táknar kóta við götu eða á lóðarmörkum
0101	Táknar matshluta
➔ BO	Táknar björgunarop
➔	Táknar útgönguhurð
LR	Táknar lokað rými sem verður loftræst með vélrænni ræstingu
NF	Táknar niðurfalið blaut/votrymi
PN	Táknar þakniðurfalið
☐	Táknar þvottavél og/eða þurkara
REI 60 E/CSS0 0,82.0m	Táknar brunamótstöðu byggingahluta (hurð, veggir o.fl.)
R	Táknar reykskynjara í rými, verða vera raðtengdir eða tengdir sírenu og skulu tengdir faststraumi með batterí sem varaafgjafa. Reykskynjarar skulu hafa möguleika á að tengjast stjórmsstöð með beintengingu við vaktfyrirtæki.
Inntök vatn+hit	Táknar inntök fyrir heitt & kalt vatn
Innt.RAS	Táknar inntök fyrir síma og rafmagn
☐	Táknar innihurðir, allar innihurðir hafa hurðarfleka að lámarki 0,8X2,0 m á stærð hurðir milli anddyri/gang, gang/geymsla og geymsla/bílskúr eru hafa hurðarfleka að lámarki 0,9X2,0 m á stærð.
☐	Táknar útihurðir, aðalinnangangur skal hafa hurðarfleka að lámarki 1,0X2,1 m á stærð
☐	Táknar léttar innveggir, léttir innveggir verða 2x gips klætt beggja vegna á álstoðir með 30 mm einangrun. Blaut/votrymi skal klæða vegg með votrúmsgipsi. (baðherbergi, og þvottaherbergi)
☐	Táknar berandi innveggir, berandi innveggir eru úr forsteyptum einingum.
☐	Táknar útveggir, útveggir úr vottuðum forsteyptum járbentum einingum með steinaðri áferð í ljósum lit. Heildarþykkt eininga er ca. 280 mm, þar af er veðurkápa 60 mm, einangrun 100 mm og burðarveggur 120 mm.

Breyting Skýringar:

Dagsetning

Halldór Þór Arnarson

Halldór Þór Arnarson
Byggingafræðingur BFI
Kt. 160171-3329

GLITVELLIR 25 · HAFNARFIRÐI

HEITI: Aðaluppdrættir
Grunnmynd

DAGS: 12.06.06

HALLDÓR ÞÓR ARNARSON · BYGGINGAFRÆÐINGUR BFI · SÍMI 869-0373 · DOI@MI.IS

YFIRF. VM VERK. NR.0105

MÁL: 1:100

TEIK. HA

102

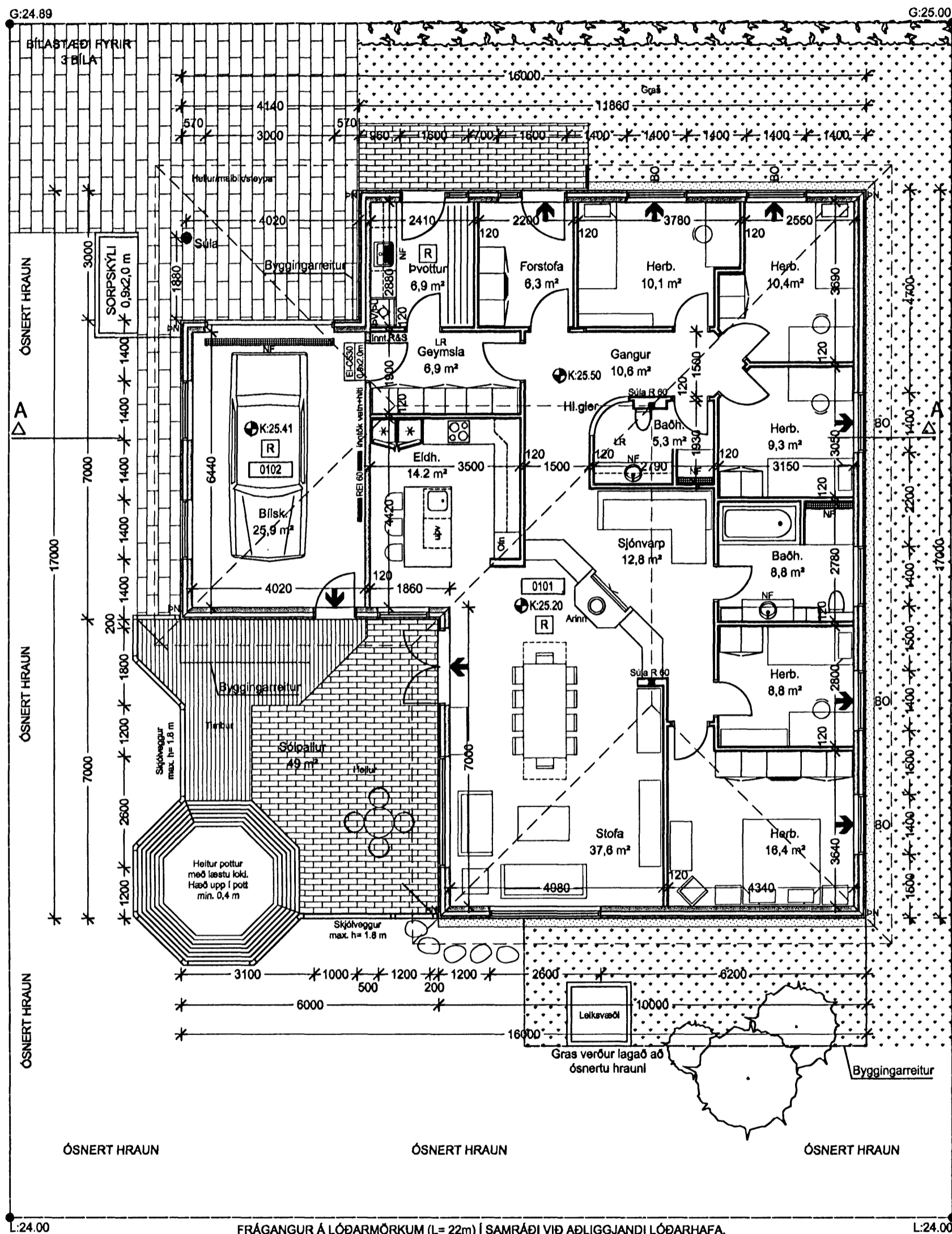

GRUNNMYND 1:100