



Samþykkt þann

í g. AUG. 2006

Byggingatulltrúinn í Hafnarfirði
F.h. Kristján Þórarinnsson

Úr Gildi

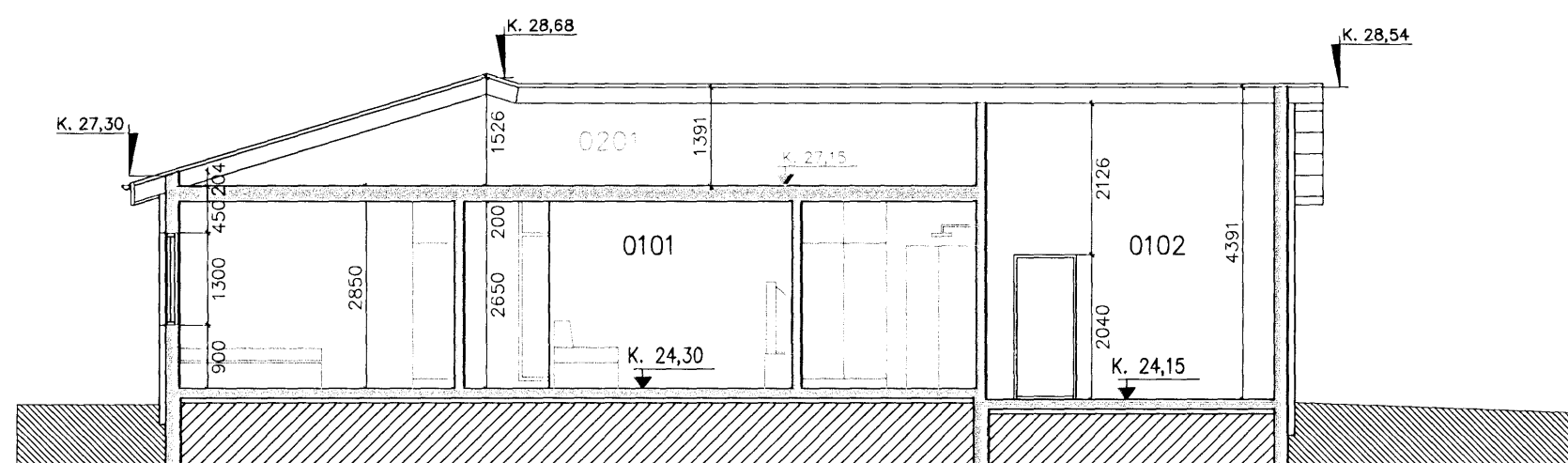

Snið A-A í herbergi, gangi, sjónvarpshóli, baði og bílageymslu 1 : 100

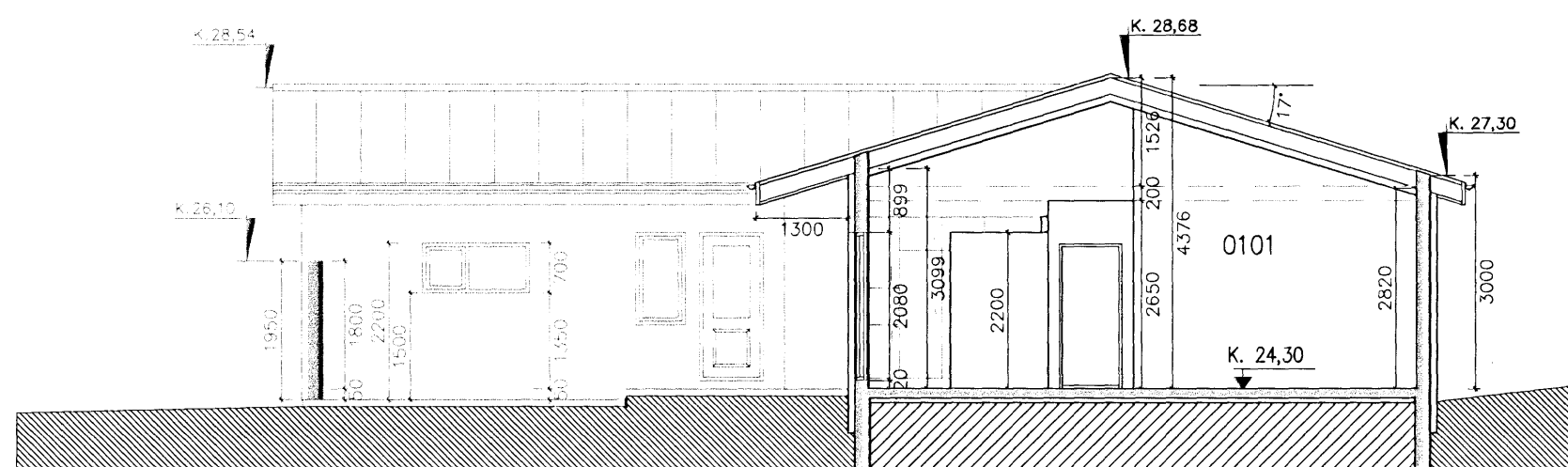

Snið B-B í borðstofu og stofu 1 : 100

KÓLNUNARTÓLUR w/m² C

ÚTVEGGIR 0,40

ÞAK 0,20

GÓLF 0,30

VEGIÐ MEÐALTAL:

GLUGGAR, KARMAR OG GLER 0,30

BRÚTTÓ RÚMMÁL: 995,5 m³

BYGGÐUR FLÓTUR: 231,4 m²

NÝTINGARHLUTFALL HÚS 231,4/ LÓÐ 657,6 = 0,35

BYGGINGARLÝSING:

Byggt er einbýlishús á einni hæð. Aðalbyggingarefni er steinsteypa. Húsið verður einangrað að utan, múrhúðað og hraunað að utan eftir ímúr múrkerfi, 100mm steinull.

ÞAK

Loftaplata er steypt að hluta, þar er þakvirkið uppstólað. Yfir stofu og bílageymslu er þakviki tekið upp. Burðarvirki eru sperrur, 48X223 mm, sem hvíla á útveggjum og límtrésbita. Yfir steyptri plötu er einangrað með 200 mm steinull. Sperruþak er einangrað með 200 mm þakull. U-gildi 0,2 W/m². Loftunarbíl 25 mm er fyrir ofan einangrun. Þakið er klætt að ofan með þakpappa, borðaklæðningu og að lokum klætt með þakstáli. Þakhalli er 17°. Rennur verða utanáliggjandi á þakkanti.

ÚTVEGGIR:

Útveggir eru staðsteyptir 180 mm, einangraðir að utan með 100 mm steinull og perlupússaðir með grófri áferð eftir ímúr múrkerfi. Að innan eru allir steyptir veggir sandspartlaðir og málaðir. Aðrir innveggir í húsi eru úr trégrind 45x70mm og klæddir með tvöföldum 13mm gífsplöt.

SÖKKLAR:

Sökkjar eru staðsteyptir með steyptri plötu og grundaðir á hraunfyllingu. Einangra skal undir botnplötu og utan á sökkla með 75 mm polystyrene eða öðru jafngildu efni,-

LAGNALEIÐIR:

Skóplagnir eru með hefðbundnum hætti undir botnplötu. Neysluvatn er lagt í gólf rör í rör. Gólfhiti er í botnplötu.

GLER:

K-Gler er í gluggum

SORPGEYMSLA:

Sorpgeymsla er úr steyptri einingu með tréhurð að framan.

R staðsetning á reykskynjara. Handslökkvitækjum skal koma fyrir í húsinu og bílageymslu í samráði við eldvarnareftirlit.

Dags.	Breytingar	Nr.	Nafn
 meter Verkfræðistofa ehf Síðumúli 1 108 Reykjavík <small>Sími: 5678922 Gsm: 8940059 meter@meter.is www.meter.is</small>			
DREKAVELLIR 17, 221 HAFNARFJÖRÐUR			
SNIÐ A, SNIÐ B, SKÝRINGAR OG BYGGINGARLÝSING			
TÖLVUSKRÁ 210-221-DREKAVELLIR 17	HANNAÐ FO/VG	TEIKNAD FO/VG	YFIRFARID FO
		ÓTGÁFA 01	
SAMÞYKKT Stefán Árnason 0203484269	TEIKNING NR. 210-A2	SKV. 1:100	BLAD NR. A-02
DAGS. Friðrik Ólafsson 2303592459	23.06.2006	VERK NR. 210	