

Samþykkt þann  
 9 JUNÍ 2006  
 Byggingafulltrúinn í Hafnarfirði  
 F.h. Kristján Þorárinsson

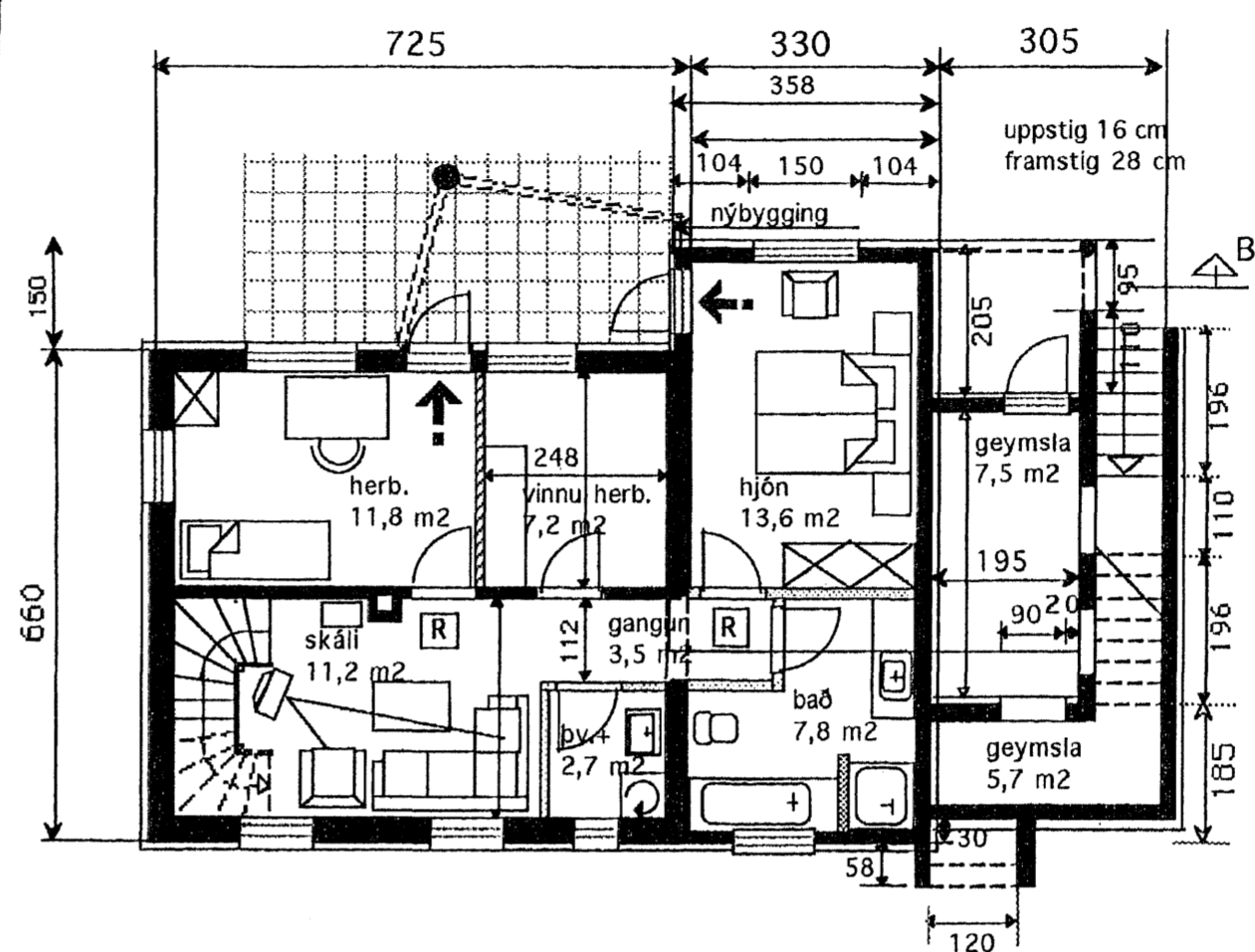
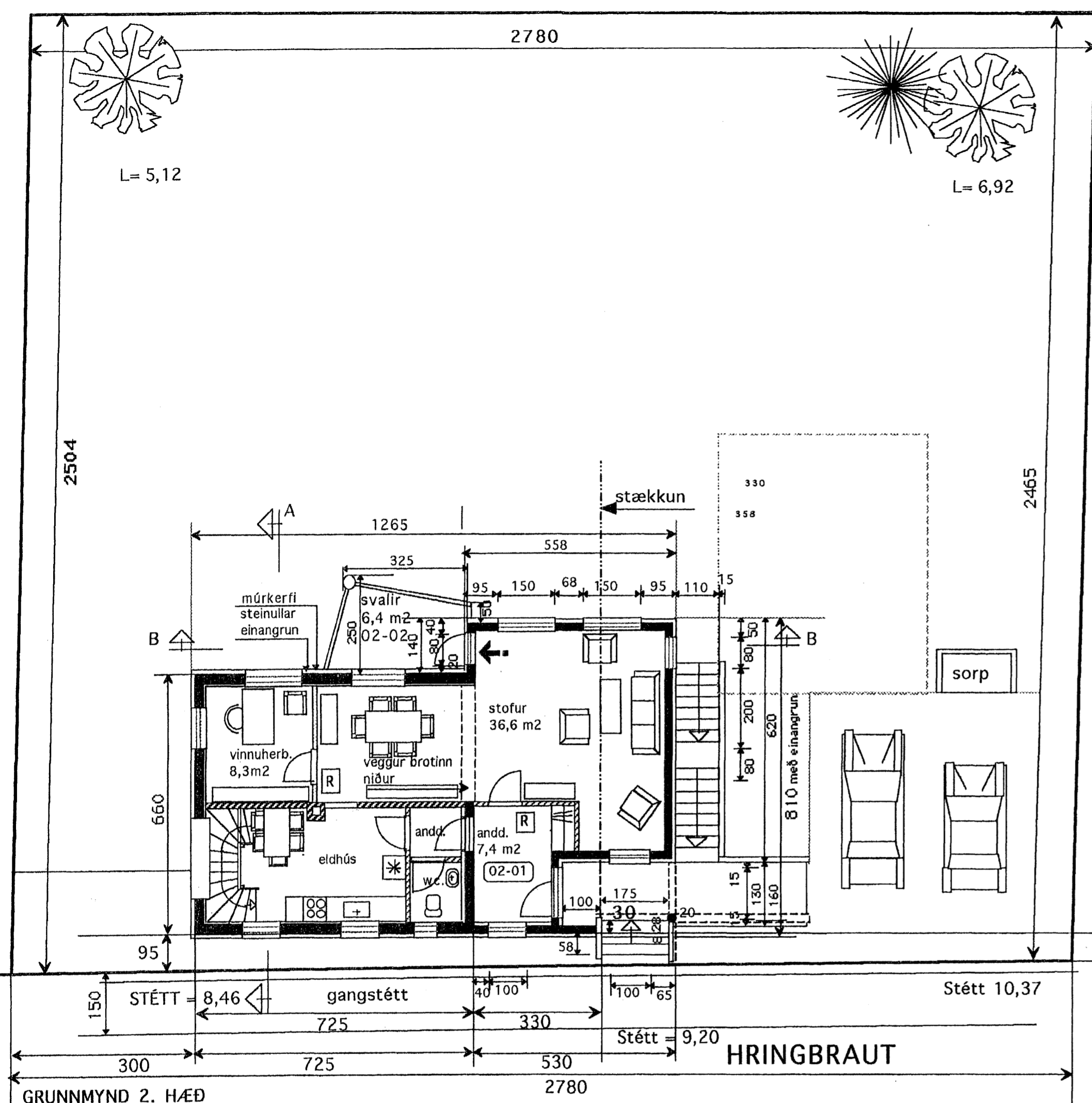

Húsið er teiknað af Jóni Jóhannssyni árið 1928. Steinsteypt, múrhúða. Þakið klætt með málmklæðningu.

Viðbygging er hönnuð í anda núverandi byggingar. Þakið hefur sömu uppbyggingu, er einhalla en í aðra átt. Viðbygging er steinsteypt, útvæggir einangraðir að utan með 4" steinull að utan og klætt með múr.

Eldra hús einangrað að utan og múrað í múrkerfi.

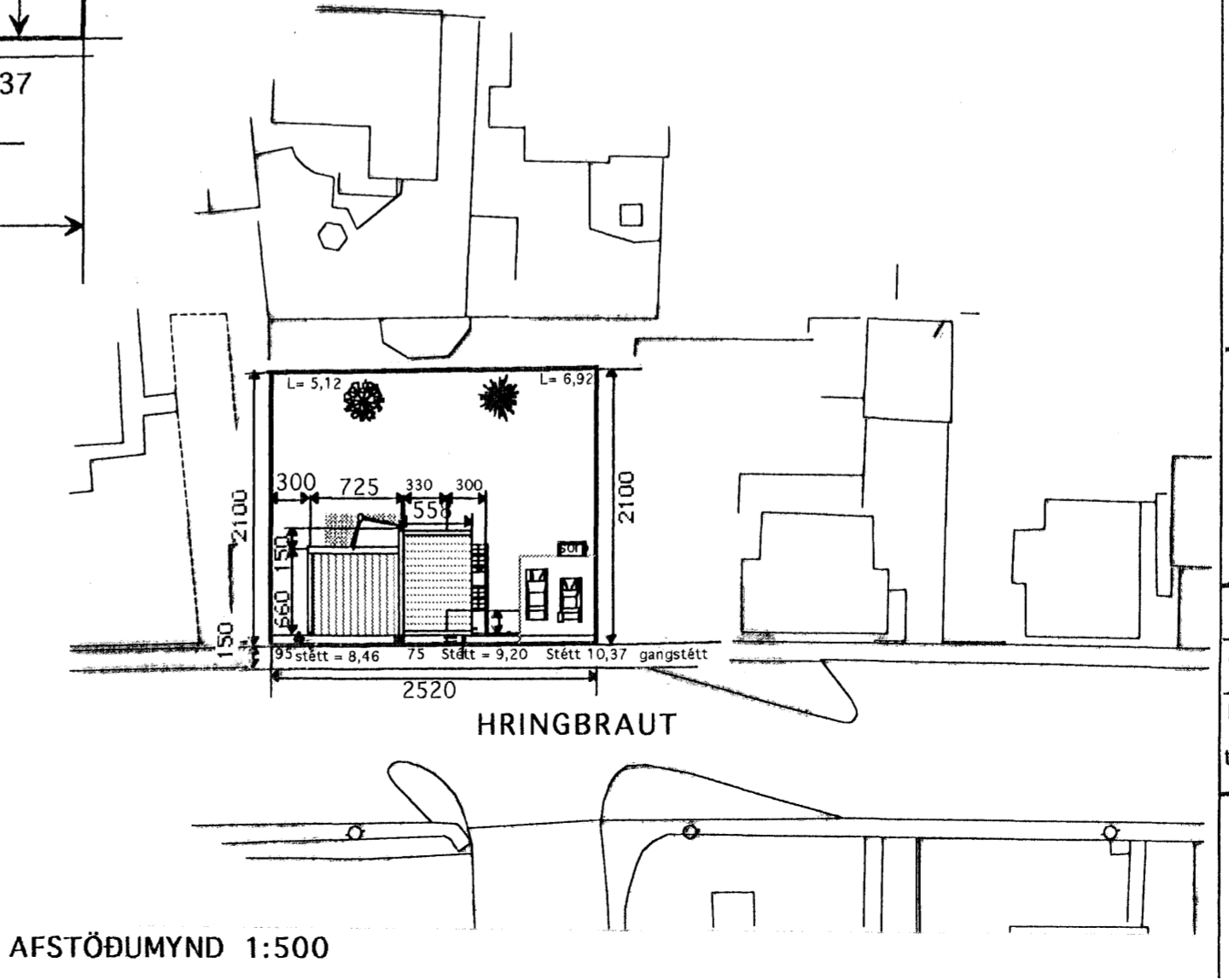
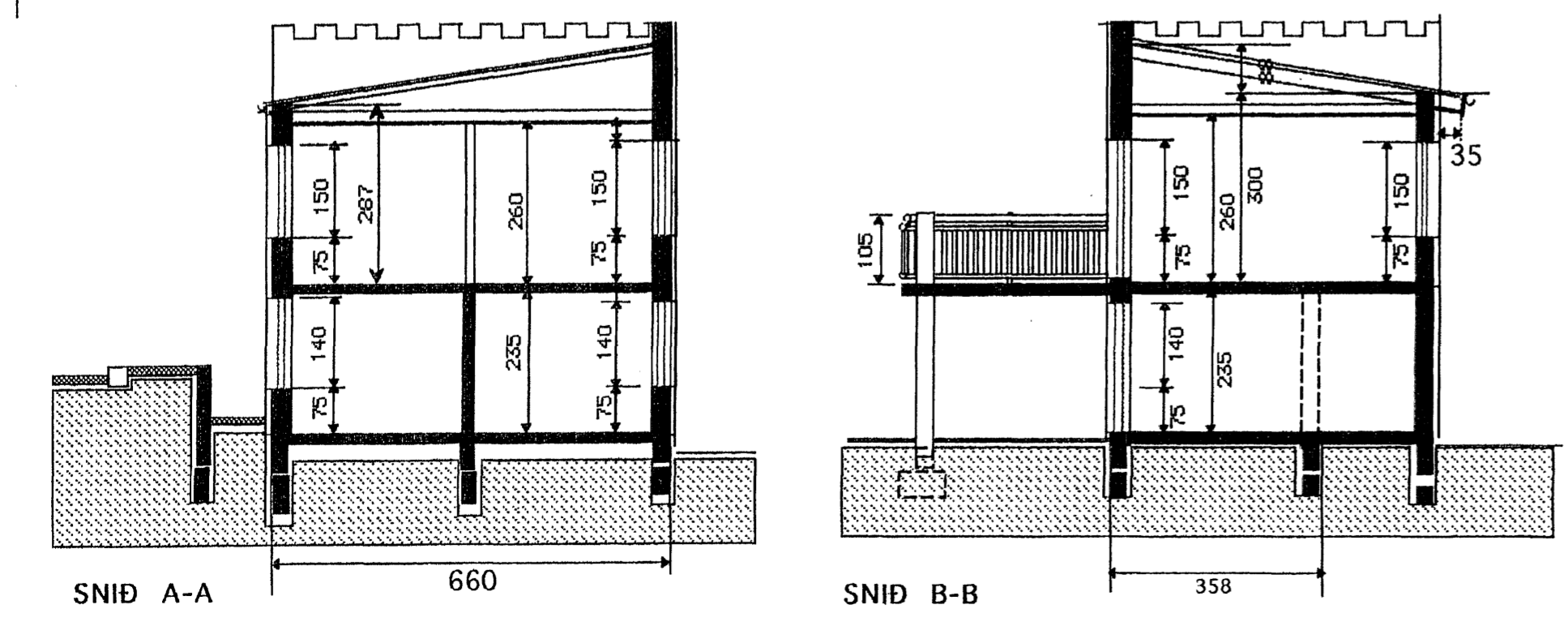

BREYTT 12 JANÚAR . 2006.  
 Sótt er um að stækka húsið til norð-austur um 200 cm að útröppum (sem nú teiknaðar)  
 Stofa á 2. hæð stækkar um 12,2 m²...  
 Geymsla á 1. hæð stækkar um 8,0 m²

|              |               |   |
|--------------|---------------|---|
| TEIKNISTOFAN | Verkefni      | HRINGBRAUT 64<br>HAFNARFIRÐI              |
| KVARÐI       | Heiti         | GRUNNMYNDIR SNÍÐ<br>SKÝRINGAR AFSTÖÐUMYND |
| kvarði       | 1:100 1:500   | verk.nr 200311                            |
| dags.        | 17 mars..2003 | dags br. 12 jan. 2006                     |
| hönnun       | G. G.         | teikn nr                                  |
| teikn        | G. G.         | <b>A-1</b>                                |

Hringbraut 17 220 Hafnarfirði  
 s. 555-2020 fax 555-2021  
 Gísli G. Gunnarsson, BFI kt, 020649-2409  
 www.kvardi.is