STADARHVAMMUR I HAFNARFIRDI.

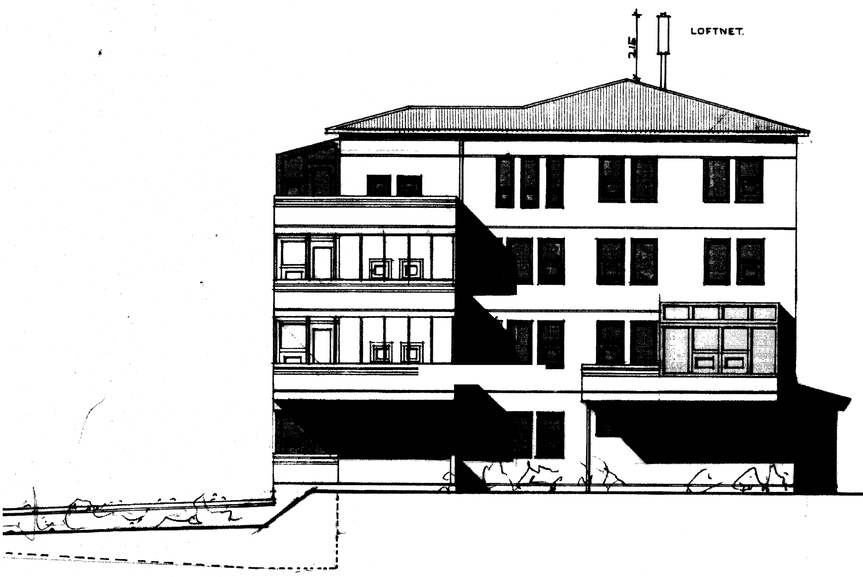

SUÐUR M.1:100

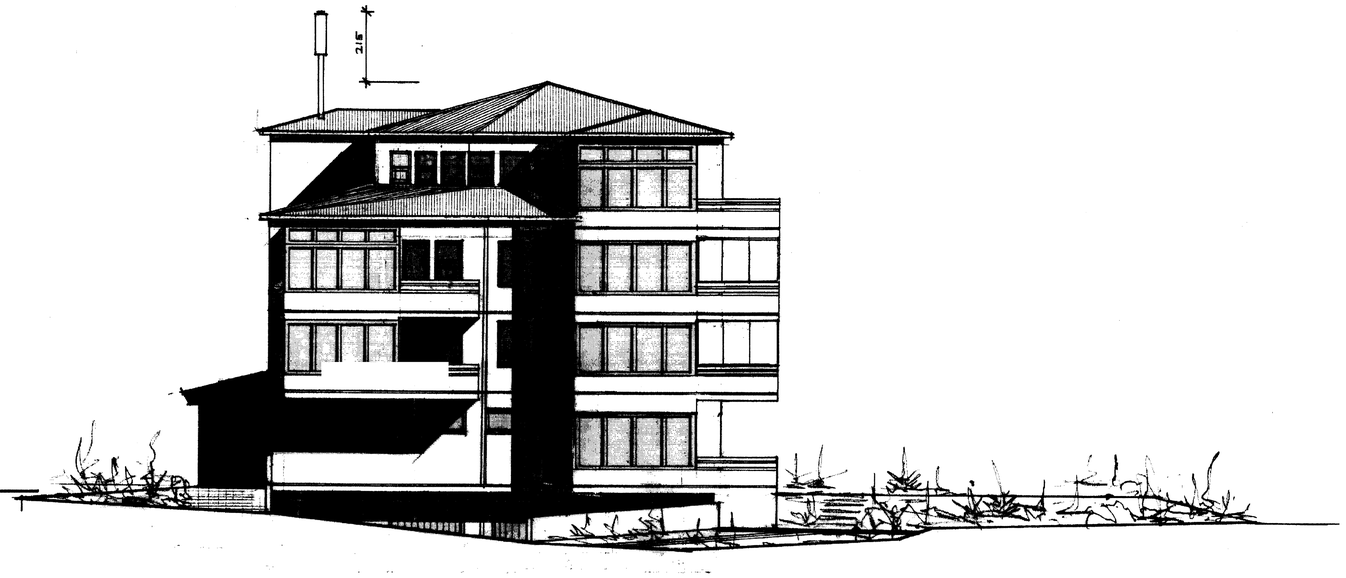

VESTUR M.1:100

AUSTUR M.1:100

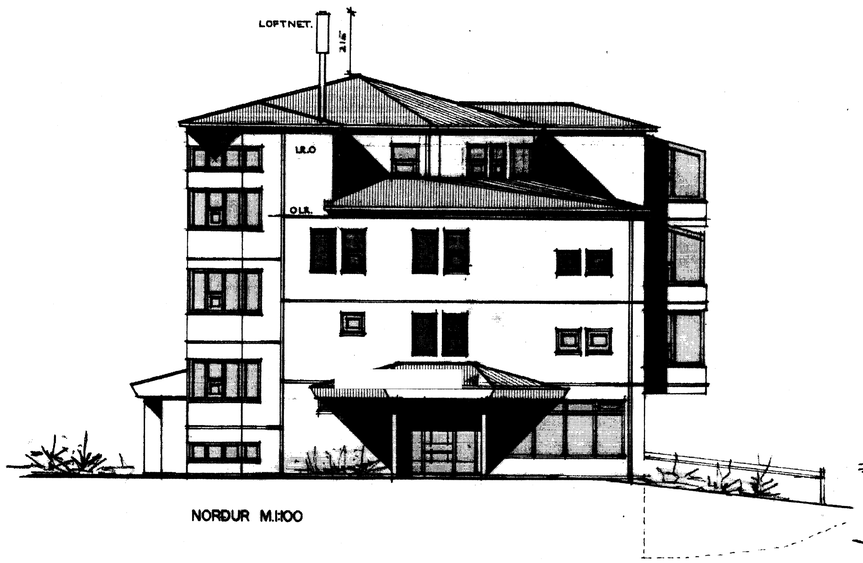

NORÐUR M.1:100

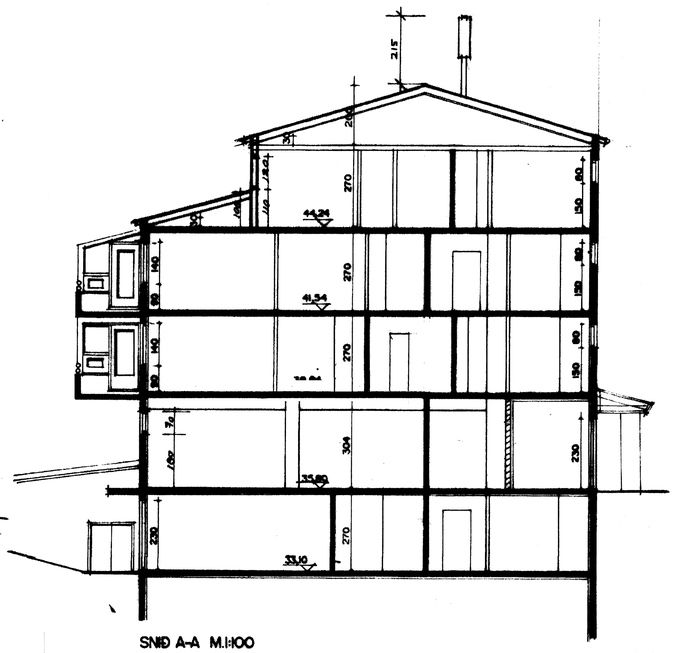

SNIÐ A-A M.1:100

Byggingarfulltrúi samþykkir erindið.

23 NOV. 2005

Bent skal á að samþykkt þessi verður ekki virk, fyrr en eftir þinglýsingu eignaskiptayfirlýsingar innar og skráningu hennar hjá Fasteignamati ríkisins.

Byggingafulltrúinn í Hafnarfirði
F.h. Kristján Þórarinsson

Úr Gildi

Hafnarfirði 20-10-05.
Sigurður Þorvarðarson Byggingafræðingur bfí.

Tæknirými við stigahús á 4. hæð og sýnaloftnet á útliti teiknað.

Hafnarfirði 24-08-04.

Sigurður Þorvarðarson byggingafræðingur bfí.

Sigurður Þorvarðarson

Svölum á íbúð 0202. lokað með " glerflekum" Sem festir eru í rennibrautum. (Opnanlegt). Lokunin er B lokun.

Hafnarfirði 1 nóv. 2005
Sigurður Þorvarðarson

STAÐARHVAMMUR I HAFNARFIRÐI

22 Júlí 2004

SVÖLUM Á ÍBÚÐ 0301 LOKAÐ MEÐ "GLERFLEKUM" SEM FESTIR ERU Í RENNIBRAUTUM.

þaki breytt í des 1988

Sigurður Þorvarðarson

3/3

TEIKNAÐ Í OKTÓBER 1988 SIGURÐUR ÞORVARÐARSON BYGGINGAFRÆÐINGUR BFÍ. STRANDGÖTU 11. HAFNARFIRÐI SIMI 651510