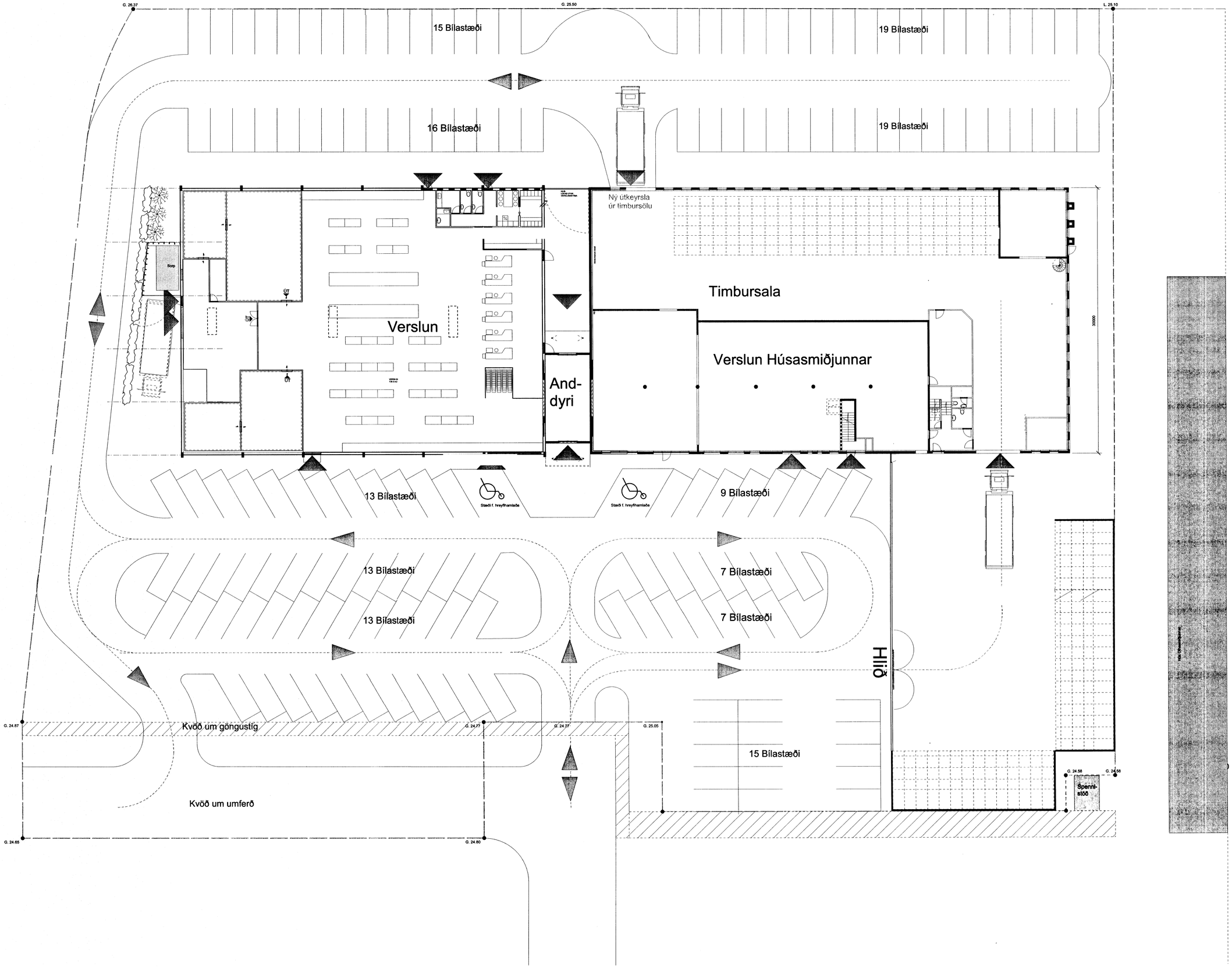

Samþykkt á fundi
skipulags- og byggingarráðs
16 NOV. 2005

Byggingafulltrúinn í Hafnarfirði
F.h. Kristján Þórarinsson

Breytingar:

09.02.2004: Sorpgerði stækkað vegna eimsvala. Sjá útlit, grunnmynd, afstöðumynd og skráningartöflu.
21.10.05: Bílastæðum fækkað um 7

Verk

Helluhraun 16 & 18

Teikning

Yfirlitsmynd. 1. hæð

Verkkaupi

Hýsill ehf.

Mælikvarði:	Teikning nr:
1:200	0307-04
Dagsetning:	Teiknað:
01.09.2003	GÓJ

Gunnlaugur Ó. Johnson arkitekt FAÍ
Kt. 080657 7819
Tryggvagötu 16, 4. hæð, 101 Reykjavík,
S. 562 1669 og 864 2625
Netfang: goj@centrum.is
Veffang: www.centrum.is/goj