

ÚTLIT AUSTUR

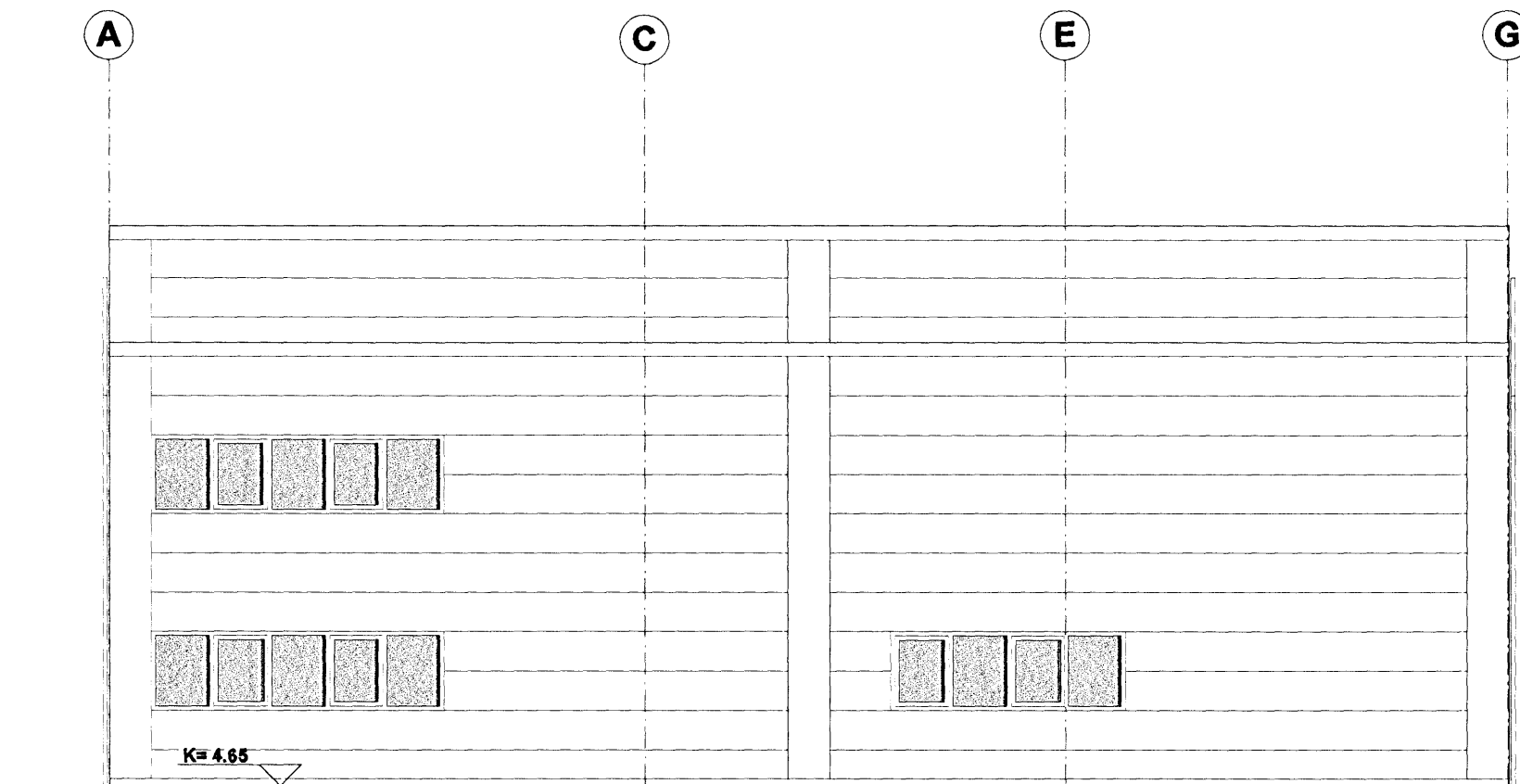

ÚTLIT VESTUR

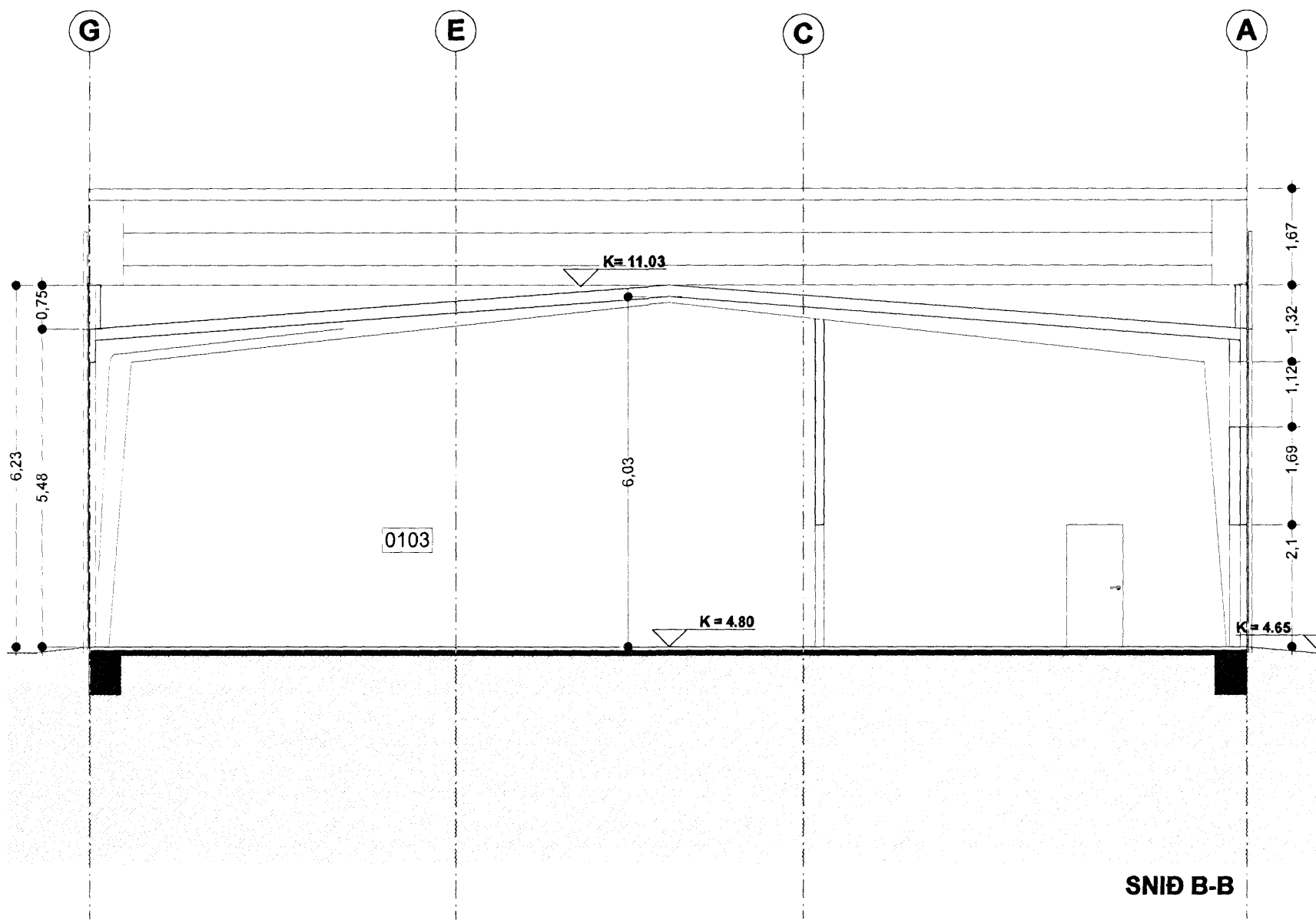

SNÍÐ B-B

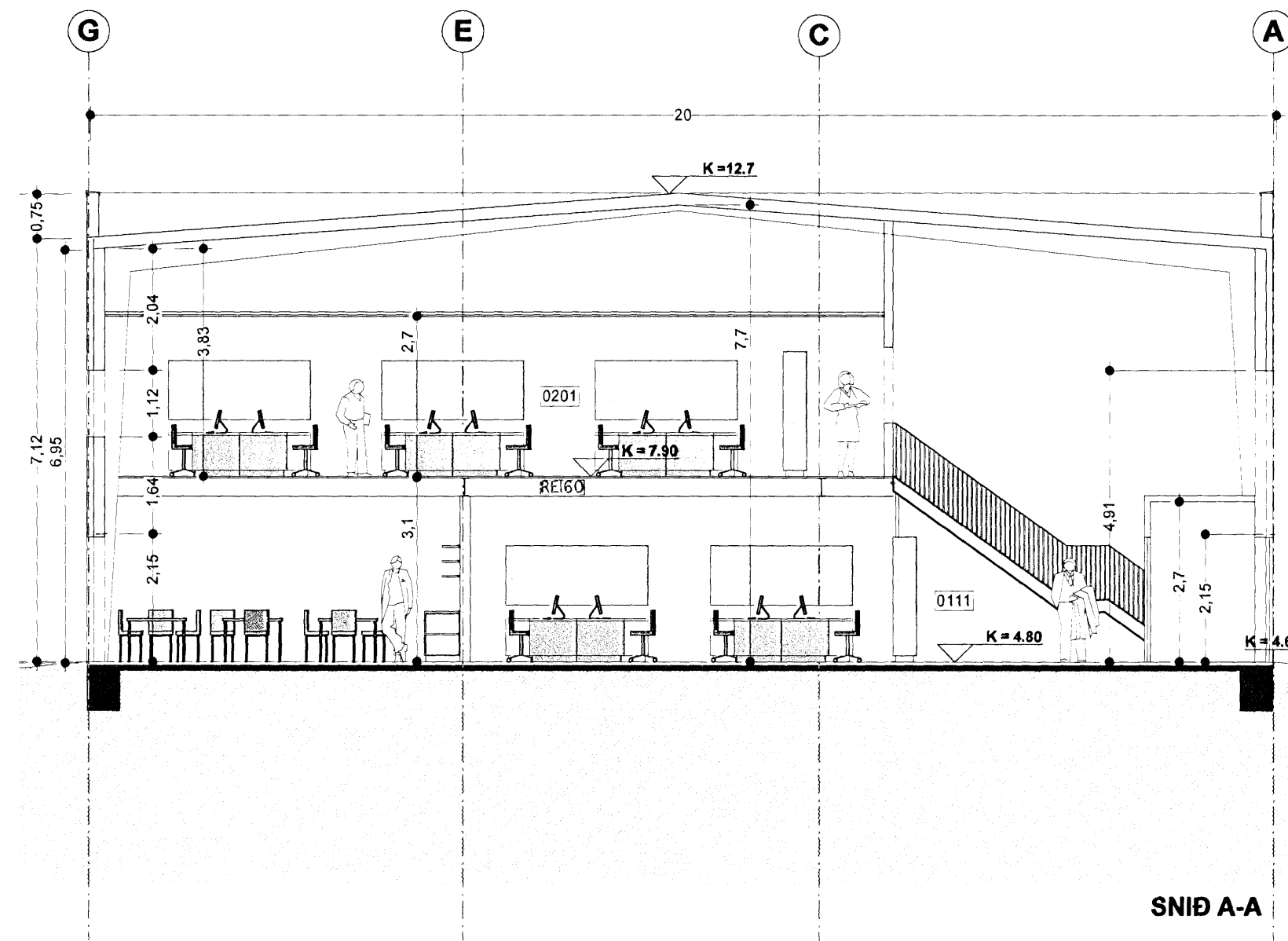

SNÍÐ A-A

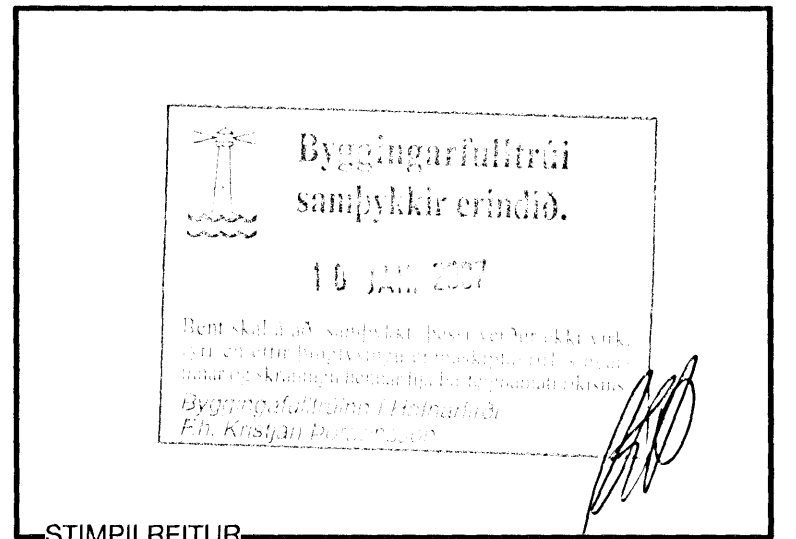

Sigríður Magnúsdóttir

SIGRÍÐUR MAGNÚSDÓTTIR 260362-6589 ARK.FAÍ MNAL  
 HANS-OLAV ANDERSEN 120160-2069 ARK.FAÍ MNAL  
 Laugavegi 28 • 101 Reykjavík • S:562 8255 • www.tst.is • info@tst.is

Teiknistofan TRÖÐ

Útlit Vestur og Austur eru óbreytt frá áður samþykktum teikningum.  
 Sneiðing B-B er einnig óbreytt.  
 Sneiðing A-A er breytt skv. breytingum á grunnmynd milli mátlína 5 og 7 (sjá teikningu A3581-1110).

UPPHAFLEGA TEIKNAD AF ARK+ (DAGS. 18.06.1999)  
 KARL M. KARLSSON  
 GUNNAR Ó. SIGURÐSSON

**BREYTINGAR F. LÓNSBRAUT 2 VORU SÍÐAST SAMÞYKKTAR 19.JÚLÍ 2000. UNNIÐ ER EFTIR SAMÞYKKTUM TEIKNINGUM FRÁ VA ARKITEKTUM OG SKV. BREYTINGUM NÚVERANDI HÚSS.**

00 Ny teikning  
 BREYTING: 020107 LA  
 DAGS: TEIKN:

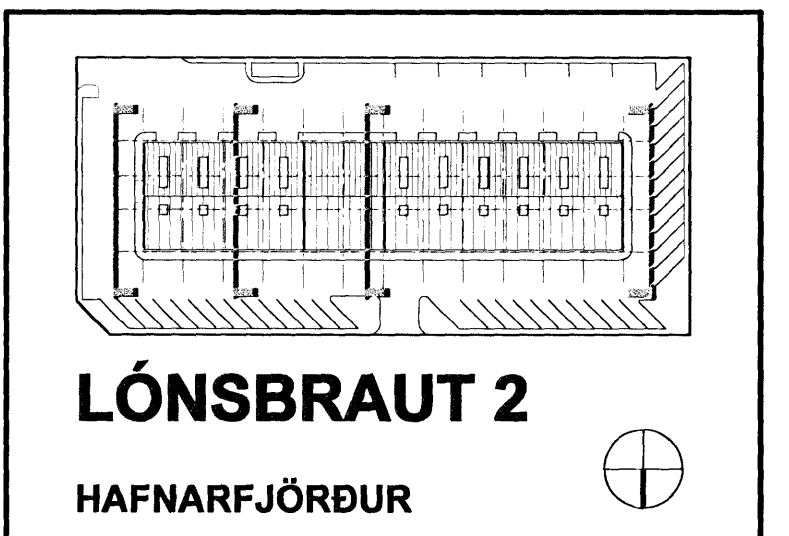

EFNI: ÚTLIT AUSTUR OG VESTUR  
 SNÍÐ A-A OG B-B

ÁFANGI: AÐALTEIKNING  
 MÆLIKVARÐI: 1:100 @ A2  
 DAGSETNING: 02 01 2007  
 TEIKNINGARNÚMER: **A3481-1220**  
 BREYTING: 00