

Samþykkt þann
16 FEB. 2007
Byggingafulltrúinn í Hafnarfirði
F.h. Kristján Þórarinnsson

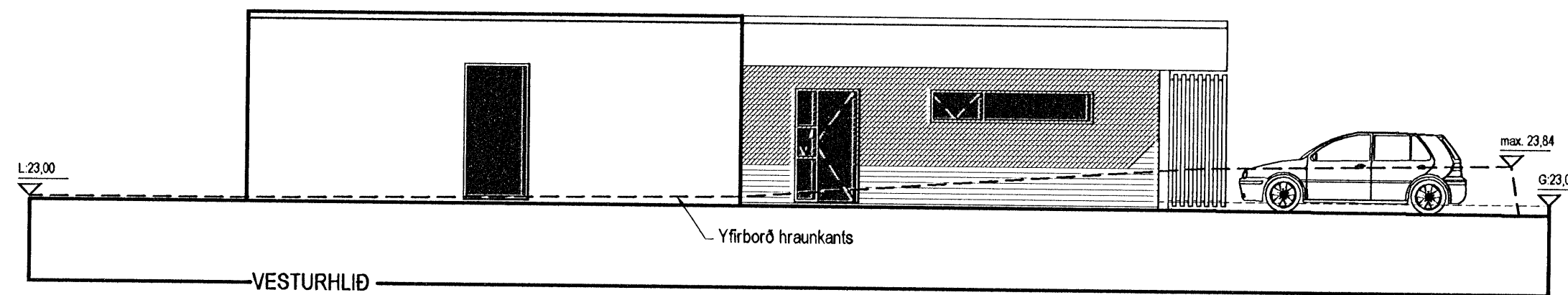
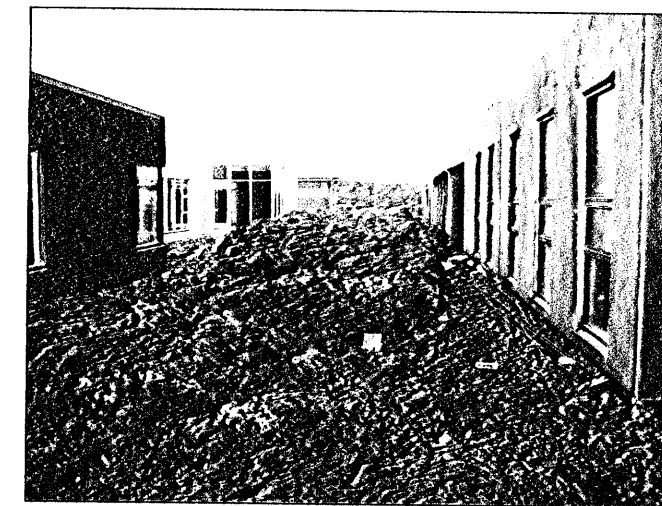
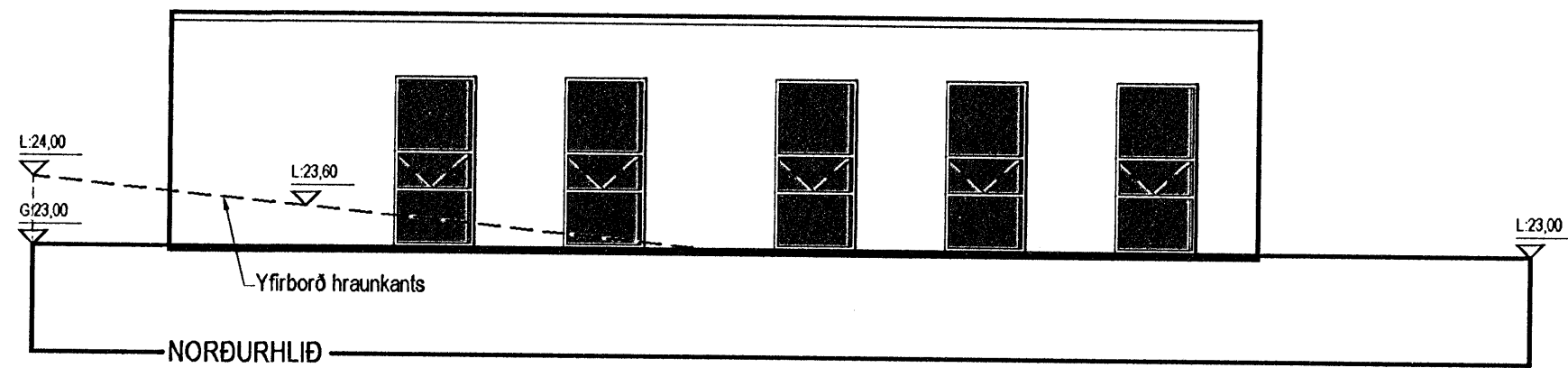
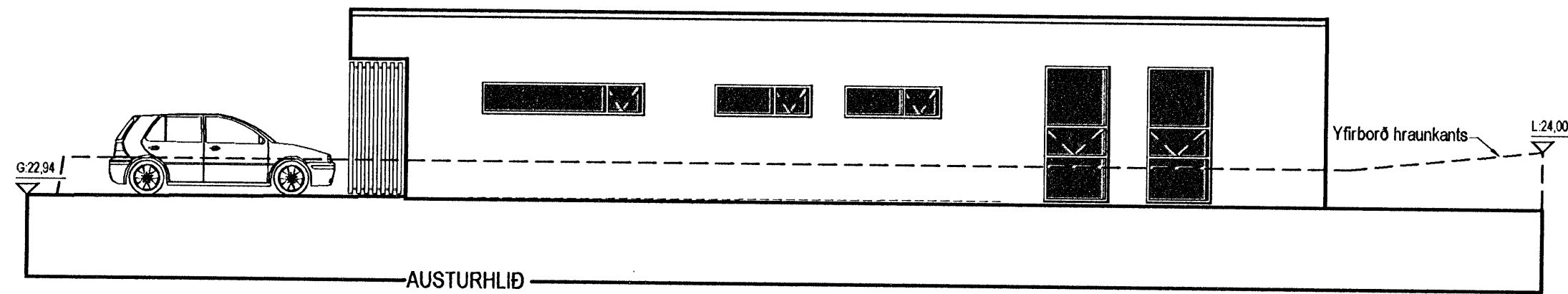
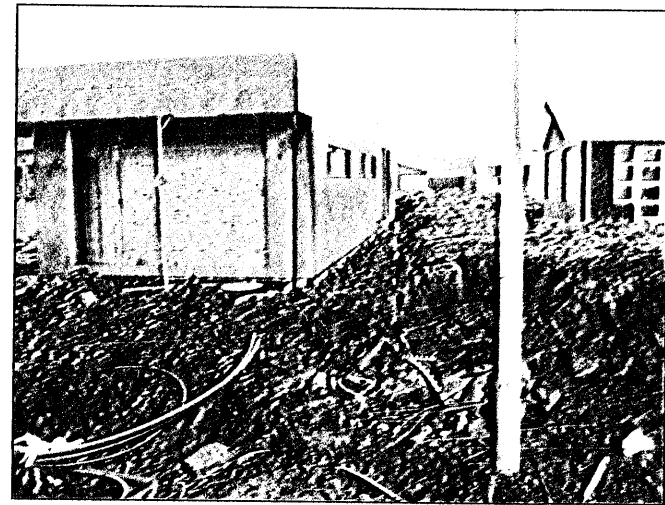

B / 06.02.07 / Jón Ben / Sótt er um að halda núv. hrauni á hluta lóðar
A / 30.05.06 / Jón Ben / Útveggir verða úr forsteyptum samlokueiningum
Útgáfa / Dagsetning / Teiknari / Breyting
Útgáfa / Dagsetning / Teiknari / Breyting

10M

Einbýlishús

Fléttuvellir 39

0502

Aðaluppdráttur

ÚTLIT

St.gr. 23860390, Mhl. 01

MKV.: 1:100

DAGS: 01.11.2006

TEIKNAD: JBE

SKRÁ: G1.dwg

(99)2.04-B

Jón Ben

Jón Ben Einarsson BFI
kt-190665-4299

NORDURVELLIR 4 - 230 KEFLAVÍK - S: 421 3263 - GSM 847 2503

© JÓN BEN
ÖLL AFNOT OG AFRITUN TEIKNINGAR AÐ HLUTA FEA Í HEILI FR. HÁÐ. SKRIFI EGU EYFI HÖFUNÐAR