

Afstöðumynd
mkv. 1:500

BYGGINGARLÝSING

Húsið er er staðsteypt á hefðbundinn hátt og hvílir á sökkli og plötu úr járnbentri steinsteypu. Á húsinu er timburpak klætt bárujárni. Innveggir eru ýmist staðsteyptir eða úr grind klæddri gipsi.

1-PAK. Pak er gert úr 225x50mm sperrum sem hvíla á steiptum útveggjum og steiptum bitum. Einangrað með 200mm þakull, klætt með borðaklæðningu, þar ofan ákemur soðin pappaklæðning og bárujárni á lektugrind. Neðan á sperrur er loftaklæðning, fest á raflagnagrind. Pakhalli er 6°.

2-ÚTVEGGIR. Útveggir eru staðsteyptir á hefðbundinn hátt, og einangrað að innan. Húsið er múrað að utan með kvartsáferð - litir eru ljósgrár og dókkgrár. Vönduð timburklæðning á framhlíð - t.d. sedrus.

3-GLUGGAR. Gluggar eru hefðbundnir timburgluggar settir eftirá í útvegg. Tvöfalt K-gler er í gluggum og 14mm loftbil.

4-SÖKKULL OG GÓLFPLATA. Sökkull og gólfplata eru úr járnbentri steinsteypu. Einangrað með 100mm steinullareinangrun.

5-INNVEGGIR. Innveggir eru ýmist staðsteyptir eða úr 90mm grind klæddri gipsi. Veggklæðningar í bílageymslu eru í flokki 1 - aðrar klæðningar eru amk í flokki 2.

6-LAGNALEIÐIR. Neysluvatnslagnir eru rör í rör plastlagnir í gólfplötum með deilikistum í bilskúr. Gólfhitagagnir verða í húsinu, en lagnir að ofnum verða rör í rör plastlagnir.

7- STÆRÐIR SKV. SKRÁNINGARTÓFLU:

Heildarflatarmál / birt flatarmál: 219,0m²
Heildarúmmál: 829,2m³
Skjaparnúmmál: 694,062m³

Löðarstærð er 615,1m², nýtingarhlutfall=0,36

KÓLNUNARTÓLUR (hámarksgrildi):

Útveggir	0.4 W/m ² K
Útv. (vegið meðaltal)	0.85 W/m ² K
Pak	0.2 W/m ² K
Gólf á fyllingu	0.3 W/m ² K
Gluggar og gler	2.0 W/m ² K
Hurðir	3.0 W/m ² K

SKÝRINGAR:

HV=	Inntak hitaveitu
VV=	Inntak vatnsveitu
RV=	Inntak rafveitu
S=	Inntak síma
L=	Loftræst rými
NF=	Niðurfall
PNF=	Pakniðurfall

BRUNATÁKN:

	Björgunarop
	Veggir og hæðaskil með merktri brunamótstöðu.
	Hurðir og gluggar með merktri brunamótstöðu.

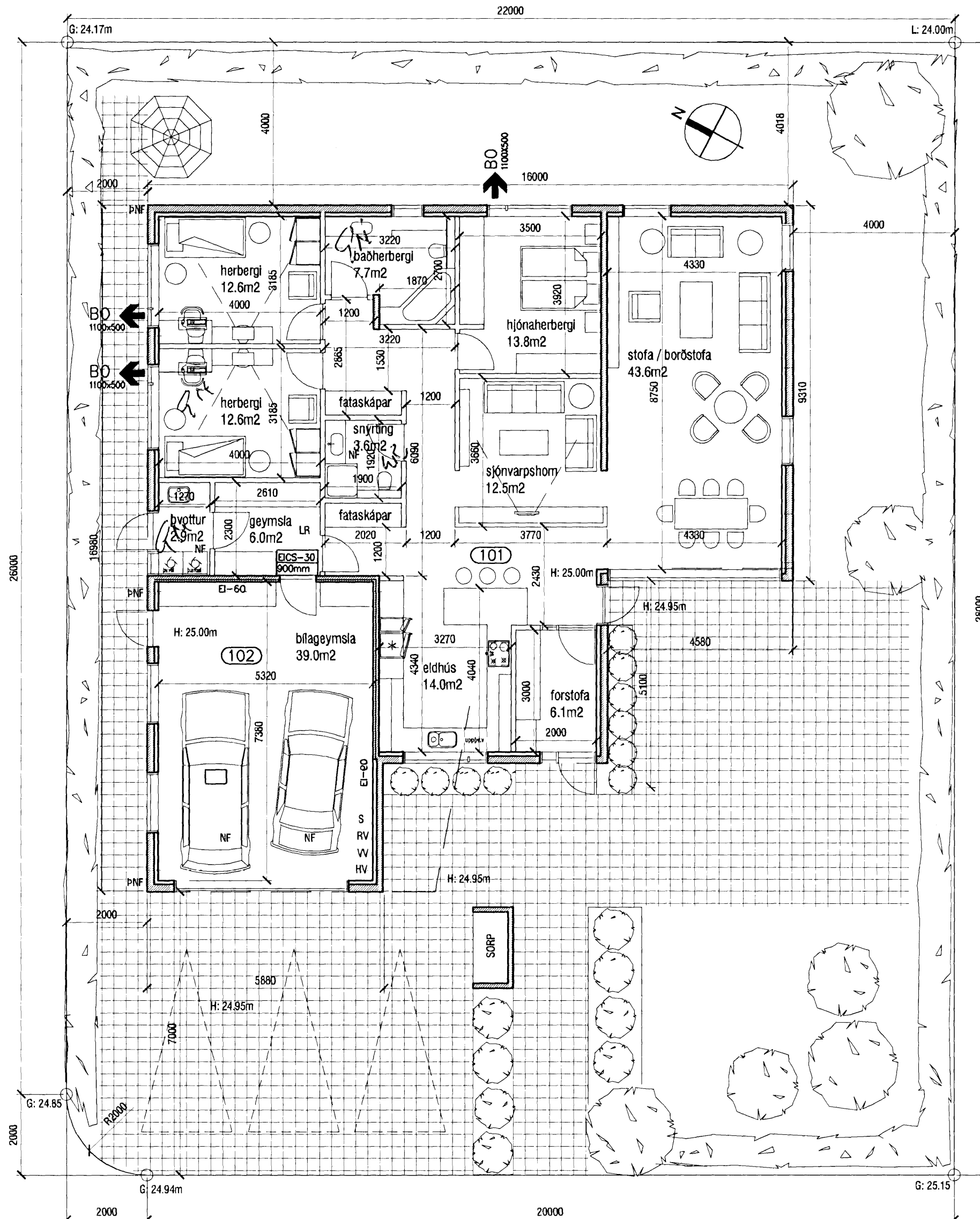

A Grunnmynd
mkv. 1:100

Samþykkt þann
07 FEB. 2007
Byggingafulltrúinn í Hafnarfirði
F.h. Kristján Þórarinnsson

A - 22.01.2007 - breyting á eldhúsi og sjónvarpshönnun

VERKSTÆÐI ARKITEKTA ehf. - Gunnarssundi 5 - 220 HÍ. - sími: 565 9779
KÁRI EIRÍKSSON arkitekt FAI - kt: 070365-4059 - email: kari@aoki.is - www.aoki.is

verk
Fjólúvellir 11 - Hafnarfjörður
EINÝLISHÚS

teikning Grunnmynd	teikning nr. 0516 201
Afstöðumynd - Lýsing	
ADALUPPDRATTUR	
hannað KE	teiknað KE
mkv. 1:100 / 500	tölvskrá 0516-201.dwg
dags. 12.sept 2005	prentað

plástærð
A2 Öll mál eru í millimetrum. Öll vafaatriði skal bera undir hönnuð. Mælið ekki af teikningum, öll mál athugst á staðnum. Öll afnot og afritun teikninga, að hluta eða í heild, er háð skriflegu leyfi höfundar.