

Skráningartafa: Eyrartröð 13, Hafnarfirði		Skrásetjari: Jón Guðmundsson arkitekt															
Landnúmer: 120344		Kennitala: 310261-3259															
Matslutunúmer: 01		Utgáfa: 4.011															
Dags: 19-8-2006		Stærðir															
Uppskipting og lýsing																	
D0	D1	D2	D3	D4	D5	DSM	D6	D7	D8	D9	D10a	D10b	D11	D12	D16	D17	
Lökn	Rými hæð-röð	Nokun	Höfuð-flokkun	Eignar-hald	Boðfötur m²	Millifötur m²	Sigur m²	Op m²	Brúfötur m²	Brúfötur sk < 1,2	Salarhæð min	Salarhæð max	Brúð rúmmál m³	Netfötur m²	Birt fatarúmmál m³	Skriptarúmmál m³	Séptarúmmál m³
	Matshlutur				721,0	98,0	4,0	9,5	809,5	0,0				3.853,7	770,3	809,5	3.327,020
	Botn													142,2			
	1. hæð				721,0	98,0	4,0	9,5	809,5	0,0				3.709,5	770,3	809,5	
A	0101	Starfmannnaðst.	N	0101	98,0				98,0		2,66	2,80	284,5	86,2	98,0	2,70	232,740
A	0102	Sálfræðingur	N	0101	623,0				623,0		4,13	5,80	3.156,9	692,0	623,0	5,14	3.024,280
A	0103	Kaffist-skrifst.	N	0101		98,0		9,5	88,5		1,90	3,04	245,1	82,1	88,5	0,00	0,000
Athugasemdir				Lóðin er óskipt erfafestulóð frá Hafnarjarðarba, en afhöfnin lóðarinnar er skipt milli matslutu 01, 02 og 04 eins og sýnt er á áföðumynd. Matslutur 02 og 03 hafa verið sameiginlegir í matslutu 02													
Sameiginir summa																	
Eignarhald																	
Eignar-hald	Nokun	Birt fatarúmmál m³	Skriptarúmmál m³	Séptarúmmál m³													
0101	Starfmannnaðst.	809,5	3.327,020	3.327,020													
Alis		809,5	3.327,020	3.327,020													

Skráningartafa: Eyrartröð 13, Hafnarfirði		Skrásetjari: Jón Guðmundsson arkitekt															
Landnúmer: 120344		Kennitala: 310261-3259															
Matslutunúmer: 02		Utgáfa: 4.011															
Dags: 19-8-2006		Stærðir															
Uppskipting og lýsing																	
D0	D1	D2	D3	D4	D5	DSM	D6	D7	D8	D9	D10a	D10b	D11	D12	D16	D17	
Lökn	Rými hæð-röð	Nokun	Höfuð-flokkun	Eignar-hald	Boðfötur m²	Millifötur m²	Sigur m²	Op m²	Brúfötur m²	Brúfötur sk < 1,2	Salarhæð min	Salarhæð max	Brúð rúmmál m³	Netfötur m²	Birt fatarúmmál m³	Skriptarúmmál m³	Séptarúmmál m³
	Matshlutur				640,0	213,0	19,6	16,4	1.036,0	0,0							5.024,0
	Botn																168,0
	1. hæð				640,0	213,0	19,6	16,4	1.036,0	0,0							5.024,0
A	0101	Starfmannnaðst.	N	0101	713,0				713,0		6,00	7,00	483,5	713,0	713,0		4.424,0
A	0102	Sálfræðingur	N	0101	19,0				19,0		3,50	3,50	88,3	17,3	19,0		60,8
A	0103	Kaffistofa	N	0101	24,7				24,7		3,50	3,50	68,0	20,9	24,7		71,6
A	0104	Gæmsla	N	0101	43,7				43,7		3,50	3,50	103,0	39,9	43,7		132,2
A	0105	Gæmsla	U	0101	19,3			9,8	0,1	19,7			0,00	3,50	17,4		69,9
A	0106	Gæmsla	U	0101	19,3			9,8	0,1	19,7			0,00	3,50	17,4		69,9
A	0107	Skrifstofa	N	0101	106,5			8,1	88,4		2,50	3,50	319,5	98,8	88,4		60,8
A	0108	Gæmsla	N	0101				8,1	98,4		2,50	3,50	319,5	98,8	88,4		60,8
	2. hæð																9,0
Athugasemdir				Lóðin er óskipt erfafestulóð frá Hafnarjarðarba, en afhöfnin lóðarinnar er skipt milli matslutu 01, 02 og 04 eins og sýnt er á áföðumynd. Matslutur 02 hafa verið sameiginlegir matslutunum 02 og 03.													
Sameiginir summa																	
Eignarhald																	
Eignar-hald	Nokun	Birt fatarúmmál m³	Skriptarúmmál m³	Séptarúmmál m³													
0101	Starfmannnaðst.	809,5	3.327,020	3.327,020													
Alis		809,5	3.327,020	3.327,020													

Byggingarfalltrúi samþykkir erindið.
26 SEPT. 2007
Bent skal á að samþykki þess veður ekki verk fyrir en eftir þessu eru byggingarfalltrúi og skráningu þennar hjá Fasteignamatarkenninu Byggingarfalltrúi í Hafnarfirði.
F.h. Kristján Þórásson

Úr Gildi

Skráningartafa: Eyrartröð 13, Hafnarfirði		Skrásetjari: Jón Guðmundsson arkitekt															
Landnúmer: 120344		Kennitala: 310261-3259															
Matslutunúmer: 04		Utgáfa: 4.011															
Dags: 30-8-2007		Stærðir															
Uppskipting og lýsing																	
D0	D1	D2	D3	D4	D5	DSM	D6	D7	D8	D9	D10a	D10b	D11	D12	D16	D17	
Lökn	Rými hæð-röð	Nokun	Höfuð-flokkun	Eignar-hald	Boðfötur m²	Millifötur m²	Sigur m²	Op m²	Brúfötur m²	Brúfötur sk < 1,2	Salarhæð min	Salarhæð max	Brúð rúmmál m³	Netfötur m²	Birt fatarúmmál m³	Skriptarúmmál m³	Séptarúmmál m³
	Matshlutur				645,0	48,3	3,4	3,4	689,9	0,0				3.487,2	689,9	689,9	3.157,554
	Botn													129,0			
	1. hæð				645,0	48,3	3,4	3,4	689,9	0,0				3.368,2	689,9	689,9	
A	0101	Fiskvinnsla	N	0101	48,3				48,3		2,66	2,66	128,5	44,1	48,3	2,66	117,306
A	0102	Fiskverkun	N	0101	596,7				596,7		4,78	5,70	3.126,7	580,2	596,7	5,24	3.040,248
A	0103	Kaffist-skifst.	N	0101		48,3		3,4	44,9		2,04	3,04	113,0	42,2	44,9	0,00	0,000
Athugasemdir				Húsið er byggt upp sem hefðbundin steinsteypt húsið, steypt á staðnum með líttbyggðu hefðbundnu þaki. Útveggir eru einangraðir með 100 mm. Fraudþilasi og þússaðir að innan. Heildarþykki útvegga er 30 cm. Lóðin er óskipt erfafestulóð frá Hafnarjarðarba, en afhöfnin lóðarinnar er skipt milli matslutu 01, 02 & 06, eins og fram kemur á áföðumynd.													
Sameiginir summa																	
Eignarhald																	
Eignar-hald	Nokun	Birt fatarúmmál m³	Skriptarúmmál m³	Séptarúmmál m³													
0101	Fiskvinnsla	689,9	3.157,554	3.157,554													
Alis		689,9	3.157,554	3.157,554													

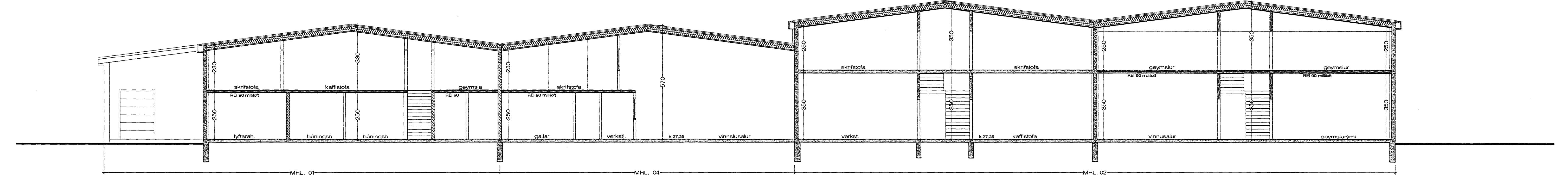

SNEIÐING A - A 1:100 Öbreytt.

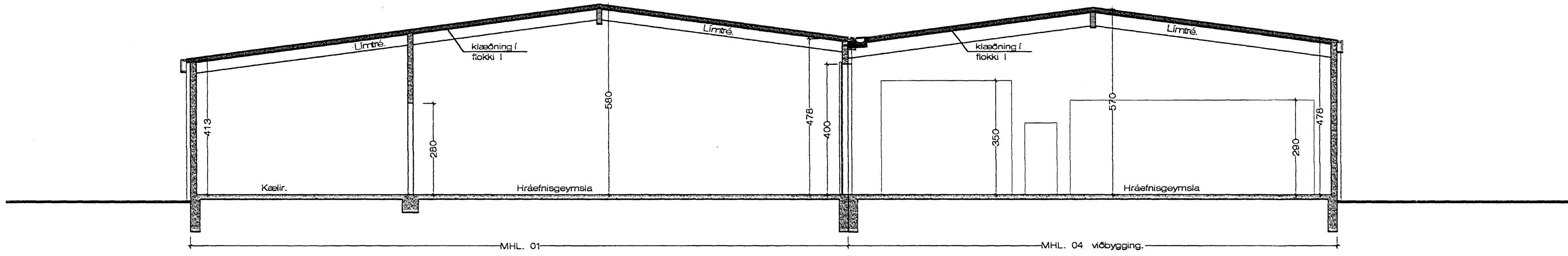

SNEIÐING B - B 1:100 stækkun = 407,8 m2 Stækkun = 225,0 m2

SKÝRINGAR:
Vöbyggingin verður byggð upp á sama hátt og sú vöbygging við MHL.01, sem nú er í byggingu.
Útveggir hússins verða steyptir upp á hefðbundinn hátt, og einangraðir að utan með steinull og klæddir m. sléttum steinplötum.
Þak er borð uppi af limtrébitum og klætt þar yfir með steinullar einingum.

Breytt 30 - 8 - 2007
Byggð 15 x 15 m. vöbygging við millbyggingu. MHL. 04
Breytt 20 - 11 - 2006
Fellid niður innkeyrsluhúró á norð-vesturhlíð, og breytt innra skipulagi á vöbyggingu.
Stækkun á MHL.01 25.08.2000

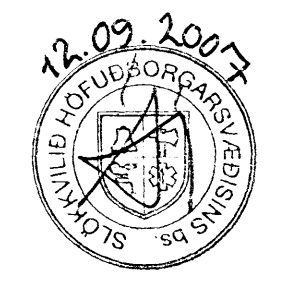

Eyrartröð 13, Hafnarfirði. Sneiðingar.- Skráningat
VERK NR. 04 DAGS. 25.08.2000 MÁL 1:100
Breytt. 20 - 8 - 2006
JÓN GUÐMUNDSSON ARKITEKT
VINNUSTOFA. SKÚLAGÖTU 63 REYKJAVÍK. Sími 522 5055