

A
B
Grunnmynd neðri hæðar
mkv. 1:100

H: 94,50
H: 94,00
H: 93,50
H: 93,00
H: 92,50
H: 92,00
H: 91,50

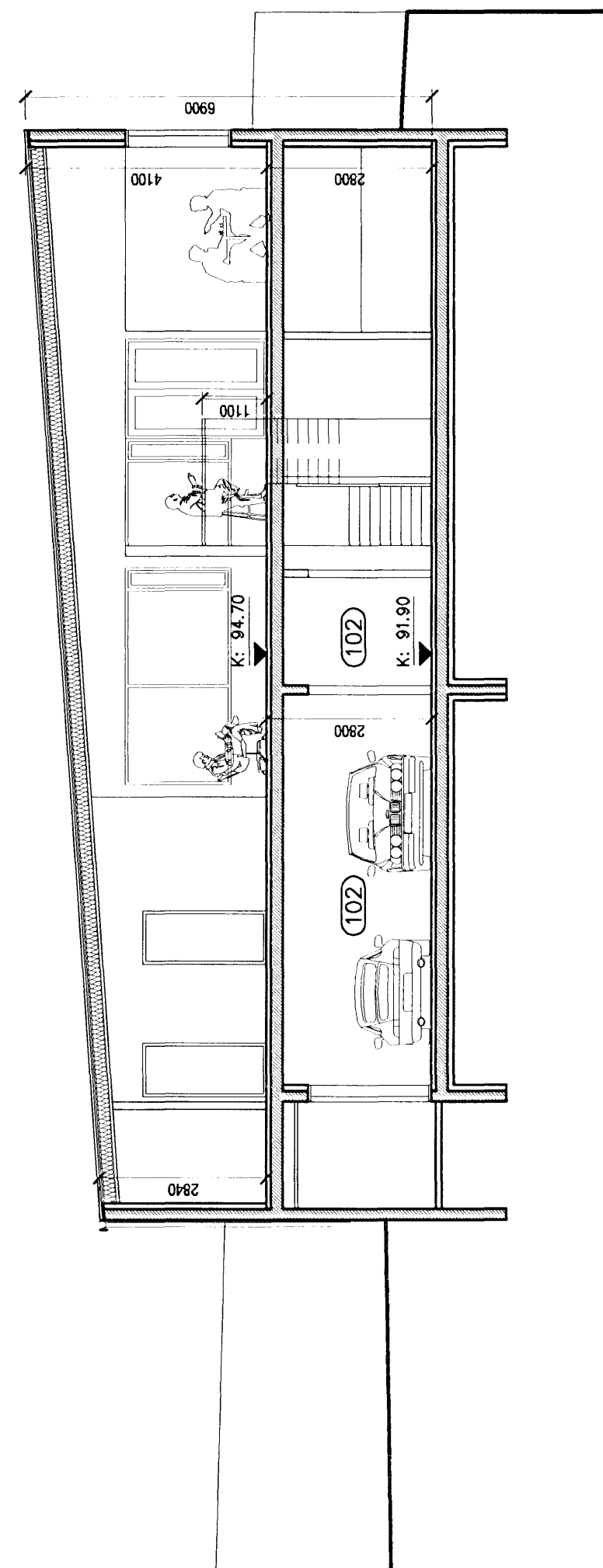

Sneiðing A-A
mkv. 1:100

Samþykkt þann
29 AUG 2007
Byggingafélltruinn í Hafnarfirði
F.h. Jón Sigurðsson

A - 24.05.2007 - Hæðarkótar húss færðir upp um 30cm. Vesturgluggi á eldhúsi færður til

B - 20.08.2007 - Neðri hæð stækkuð út í sókkda efri hæðar

Kári Eiríksson
aok!
VERKSTÆÐI ARKITEKTA ehf - Guðnarssundi 5 - 2204Hfj. - sími: 565 9779
KARI EIRIKSSON arkitekt FAI - kt: 070365-4059 - email: kar@aok.is - www.aok.is

Hliðarás 18, Hafnarfirði		
EINBYLISHÚS		
teikning	Grunnmynd neðri hæðar	teikning nr. 0629 202
Sneiðing A-A		
ADALUPPDRATTUR		
hannað KE	teiknað KE	dags. 12.mar.2007
mkv. 1:100	teiknuskrá 0629-202.dwg	prentað 20.08.2007
bláskráð	Öll mál eru í millimetrum. Öll vafaatriði skal bera undir hönnuð. Mælið ekki af teikningum, öll mál athugist á staðnum. Öll afnot og afritun teikningar, að hluta eða í heild, er háð skriflegu leyfi höfundar.	
A2		