

AFSTÖÐUMYND 1:500

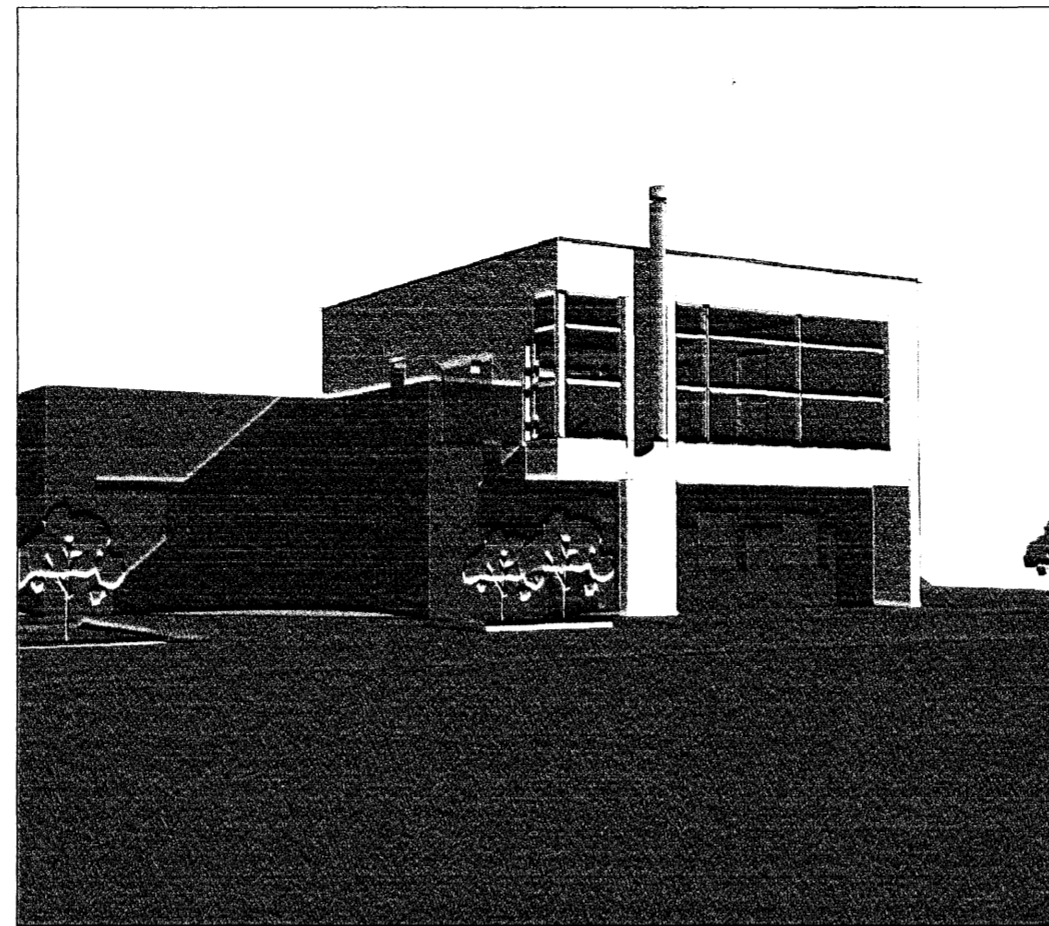

TÖLVUSKISSA

Við undirrituð, samþykkjum að vikið sé frá skilmálum um byggingarreit samkvæmt meðfylgjandi teikningum.

Fjólúas 32.

Fjólúas 36.

Furuás 10.

Skráningartafla: Fjólúas 34					Skrásetjan: Ami Kristjánsson												
Landnúmer: 207201					Kennitala: 211270-4469												
Matshlutanúmer: 01					Útgáfa: 4.01t					Dags: 6.6.2007							
Uppskipting og lýsing					Stærðir												
D0	D1	D2	D3	D4	D5	D5M	D6	D7	D8	D9	D10a	D10b	D11	D12	D16	Reiknitala	D17
Lokun	Rým	Notkun	Höfuð-	Egnar-	Botnflotur	Miljöflotur	Stegar	Op	Brúttóflotur	Brúttóflotur	Salarhæð	Salarhæð	Brúttó	Nettóflotur	Birt flatarmál	skiptarúmmáls	Skípta-
	hæð-röð	texti	flokkun	hald	m²	m²	m²	m²	m²	sh < 1,8	min	max	rúmmál m³	m²	m²		rúmmál m³
		Matshluti			270,9	0,0	4,3	4,3	266,6	0,0			928,6	217,6	266,6		713,304
		Botn											37,8				
	01	1. hæð			133,3	0,0	4,3	0,0	133,3	0,0			434,0	107,0	133,3		
A	0101	Íbúð	N	0101	88,7		4,3		88,7		3,47	3,50	309,1	68,4	88,7	3,48	238,032
A	0102	Bílskúr	N	0102	44,6				44,6		2,80	2,80	124,9	38,6	44,6	2,80	108,080
C	0103	Aðkoma	U	0101	10,2				10,2								
	02	2. hæð			137,6	0,0	0,0	4,3	133,3	0,0			456,8	110,6	133,3		
A	0201	Íbúð	N	0101	137,6			4,3	133,3		2,81	3,83	456,8	110,6	133,3	3,32	367,192
Athugasemdir																	
Bílskúr 0102 tilheyrir íbúð 0101																	
Sameignir summa																	
Eignarhald																	
	Egnar-	Notkun	Birt flatarmál	Skípta rúmmál													
	hald	texti	m²	Séreign	Séreign og												
				m²	sameign												
				m²	m²												
	0101	Íbúð	222,0	605,224	605,224												
	0102	Bílskúr	44,6	108,080	108,080												
		Alls	266,6	713,304	713,304												

SKRÁNINGARTAFLA

Samþykkt þann
29 AUG 2007
Byggingafulfrúnn í Hafnarfirði
F.h. Jón Sigurðsson

Byggingar og efnislýsing:
Um er að ræða einbýlishús með innbyggðri bilgeymslu á 650.0m² lóð við Fjólúas 34 Hafnarfirði. Aðkoma að húsi og bílastæði er að austan um Fjólúas. Lóð hallar frá vestri til austurs. Útverðind íbúðar verði sunnan húss.

Stærðir
Landnúmer= 207201
Staðgr.númer= 23260340
Brúttó flatarmál samt.= 266.6m²
Brúttó rúmmál= 928.6m³
Lóðarstærð= 650.0m²
Nytingarhlutfall= 0.41

Uppbygging og efnis: Húsið er byggt úr forsteyptum einingum. Uppbygging útveggja er sem hér segir: Yst er 100mm veðrunarkápa, 100mm plasteinangrun og loks 70mm steinsteyp burðarlag.

Pak er annarsvegar hefðbundið viðsnúið steypt þak og hinsvegar létt þak; uppbygging á steyptu þaki: 200mm steypt plata, 2 lög af eldsöðnum tregbrennanlegum þakpappa, 200mm vatnsheld einangrun, jarðvegsfíllt og loks núin sjávarmöl. Þakhalli verði tekið í plötu og verði minnsti halli 20mm á metran í samræmi við byggingarreglugerð.

Uppbygging á kítlu þaki: Byggt upp með 225mm spennum með 200mm steinullareinangrun og 25mm loftunarbúli. Ofan á þær komi 18mm krossvúður og loks tvö lög af tregbrennanlegum eldsöðnum þakka. Þak er einhalla. Neðan á spennu komi 35mm grind og loks 13mm gipsplötur.

Gluggar verða alþimburluggar.
Gólf: Gólf neðri hæðar verða jámbent staðsteypt með innbyggðri gölfhitalögn og lögð víðeigandi gölfeinum s.s flisum eða parketi. Gólf efri hæðar verði jámbent staðsteypt, 180mm plata þá verði einangrunarmotta og 70mm ilögn með í steyptri gölfhitalögn. Einangrun undir botnplötu verði 100mm steinullareinangrun, Einangrun undir útkragandi plötu á efri hæð verði 200mm.

Léttir innveggir verða hefðbundin 100 mm gífsveggir á álgrindarkerfi, spartaðir og málaðir. Eldstæði verður í húsinu og verður gengið frá því samkvæmt stöngustu tynmælum byggingareglugerðar og leiðbeiningarblaði Brunamálástofunnar nr. 192.BR1.

Reykkrór frá kamínu verði málmkrór, þ.m.m. 150mm, efnisþykkt 2mm, einangrað með 50mm steinullareinangrun 100kg/m³ án bindiefna sem öfn er í vimef og loks 0.8mm ryðfritt stál. Fjarlægð milli ytra byrðis reykhalts og brennanlegs efnis í vegg og þakvirki skal vera a.m.k 50mm, þar sem ytra byrðið er einangrað á fullnægjandi hátt.

Fréngangur stiga og handnáða verði í samræmi við kröfur byggingareglugerðar. Byggingin uppfylli kröfur um lofttræstingu íbúðarhúsnæðis sbr. gr. 186 og 187 í Byggingareglugerð.

Bunavarnir: Veggur milli íbúðar og bilgeymslu skal ná upp að ystu þakklæðningu. Klæðning lofta og veggja í bilgeymslu skal vera í flokki 1. Veggir á milli bílskúrs og íbúðar verði EI-60, en hurð EI-C3-30. Steyppt plata milli hæða verði REI-60.

Úr íbúðarherbergjum verði lögleg björgunarpör. Reykskynjan verði staðsettur miðsvæðis í húsinu. Þá verði einn sjúkrakassi og læstur lyfjaskápur í húsinu.

KÓLNUNARTÖLUR:
Þak 0.2 W/m²K
Útveggir 0.4 W/m²K
Gluggar 2.0 W/m²K
Þöf á fyllingu 0.3 W/m²K
Útveggir vegið meðaltal 0.2 W/m²K
A:

BREYTINGAR: DAGS:

FJÓLÚAS 34 HAFNARFIRÐI

VERK: 1:500
ADALUPPDRAÐUR: 04.05.07
AFSTÖÐUMYND: LME,ÁK
SKRÁNINGARTAFLA: SKRÁ:

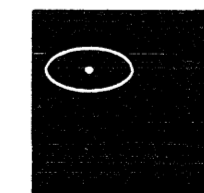

KOLLGÁTA
arkitektúr - hönnun
Kaupvangsstr. 29, 600 Akureyri
Símar: 462 7881 - 862 7881
Netfang: kollgata@kollgata.is

Logi Már Einarsson arkitekt faí kt. 210864 - 2969