

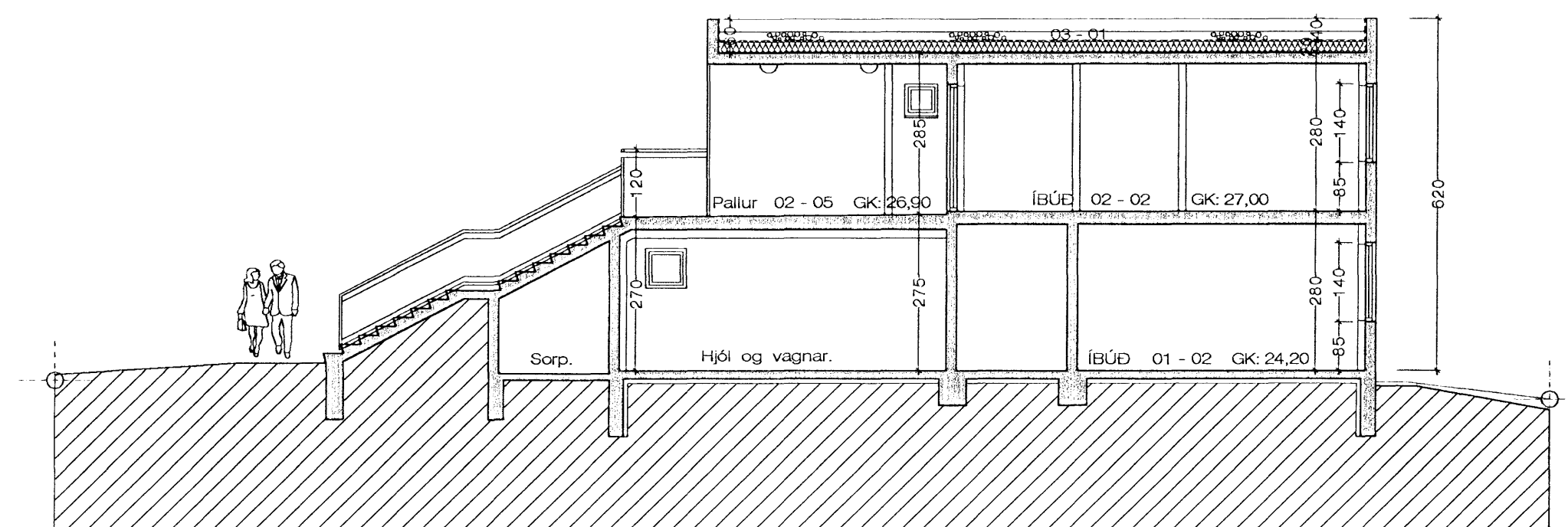

Samþykkt þann

29 AUG 2007

Byggingafulltrúinn í Hafnarfirði
F.h. Jón Sigurðsson



Sneiðing. A - A 1 : 100

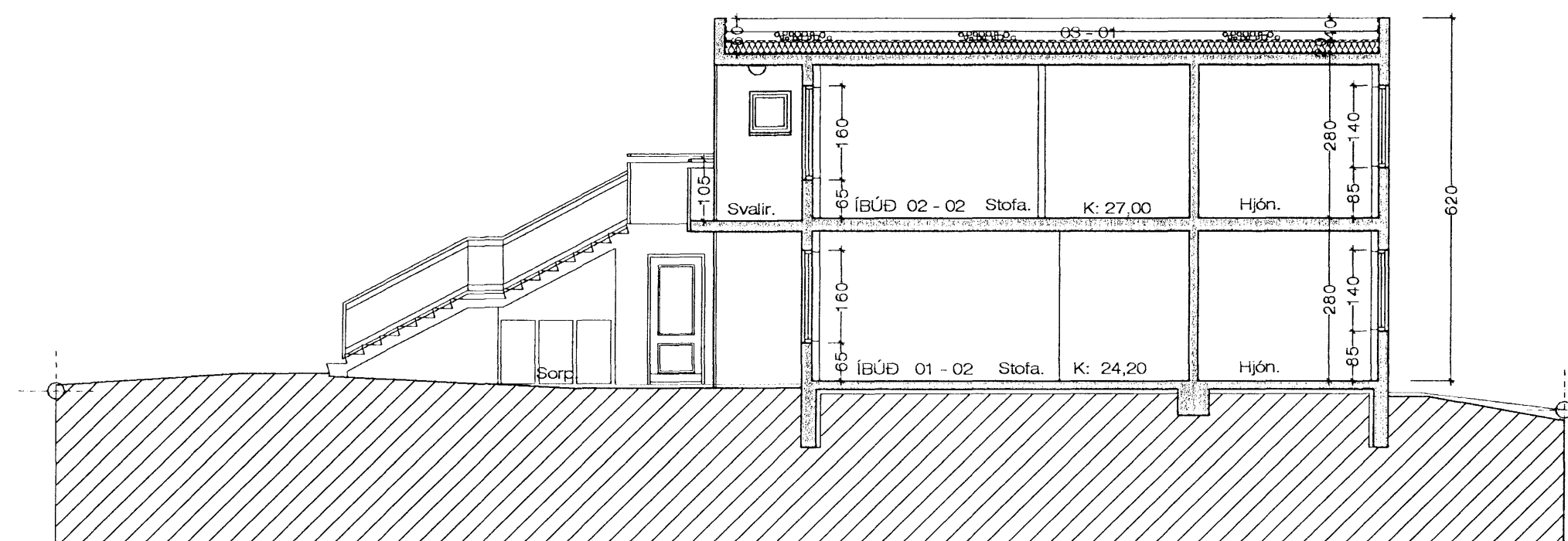

Sneiðing. B - B 1 : 100

BYGGINGARLÝSING:

SÖKKLAR:

Sökkjar eru steinsteyptir á fyllingu. sjá teikn. verkfræðings.
Einangra skal niður á sökkulveggi 50 cm að innanverðu með 75 mm frauðplasti.

BOTNPLATA:

Botnplata er steinsteypt ofan á þjappaða fyllingu, einangrað undir með 75 mm. frauðplasti. sjá nánar teikn .verkfræðings.

ÚTVEGGIR:

Útveggir hússins eru hefðbundnir steinsteyptir veggir. Þykkt á útveggjum er 18 cm. Veggirnir er einangraðir með 100 mm. frauðplasti og þússaðir að innanverðu.

INNVEGGIR:

Innveggir eru byggðir upp úr blikkstöðum, klæddir með gífsi á hefðbundinn hátt.

ÞAK:

Þakplata hússins er steinsteypt. Ofaná hana er lögð 200 mm. þéttpressuð frauðplasteinangrun með tilsníðnum vatnshalla. Þarofaná er lagður þakdúkur af viðurkendri gerð og yfir hann er lögð grisja og farg, gróf möl, kornastærð 4 - 6 cm.

KLÆÐNING:

Allar klæðningar skulu að minnsta kosti vera í flokki 1. Allar klæðningar í bílakjageymslu skulu vera í flokki 1.

GLUGGAR:

Gluggar skal smíða úr fúavörðu timbri. Gler skal vera tvöfalt K-gler.

EINAGRUNARGILDI:

Botnplata	0.3 W/M2K
Steyptir veggir	0.4 W/M2K
Gluggar	2.0 W/M2K
Hurðir	3.0 W/M2K
Þak	0.2 W/M2K

Húsið skal að öllu leyti byggt í samræmi við gildandi reglugerðir.

Loftræsta skal öll gluggalaus rými.

Reykskynjurum, skal komið fyrir í hverri íbúð og bílgeymslum.

Drekavellir 38 Hafnarfirði. Sneiðingar.

VERK. NR. 308

TEIKN. NR. 04

DAGS. 19.-8.-2007

MÁL. 1:100

BREYTT.

JÓN GUÐMUNDSSON ARKITEKT

VINNUSTOFA SUÐURLANDSBRAUT 16 REYKJAVÍK

SÍMÍ 552 5055

KT. 310551

3269