

Stutt Byggingarlýsing:

Almenni: Sött er um leyfi fyrir að stækka anddyri og byggja sólskála.

Burðarvirki og efnisval: Sökkjar og botnplata er úr jörnbentri steinsteypu. Einangrun undir plötu og niður sökkla er 75mm plasteinangrun. Útveggir í sólskála eru steyptir upp í 55sm hæð. Aðrir veggir eru úr timbri. Steyptir veggir eru einangraðir með 100mm plasteinangrun og múrhúðaðir utan sem innan og málaðir. Timburveggir eru einangraðir með 100mm steinull. Utan á einangrun kemur vindpappi, þá 22mm loftunargrind og loks klætt með standandi harðviðarpanel. Innan á grind kemur rakavörn, þá lagnagrind og loks gífsklæðning. Burðarvirki þaks er timbursperrur. Einangrun er 200mm steinull. Klætt með borðaklæðningu, þá þakpappa og loks aluzinkklæðningu. Gluggar eru úr gagnfúavörðu timbri. Gler er tvöfalt einangrunargler.

Einangrunargildi:

Botnplata	0,3 W/m ² K
Léttir útveggir	0,3 W/m ² K
Gluggar	2,0 W/m ² K
Hurðir	3,0 W/m ² K
þak	0,2 W/m ² K
Útveggir, vegið meðaltal	0,85 W/m ² K

Stærðir:

Eldra hús	122.8m ²	437.7m ³
Viðbygging	28.7m ²	94.8m ³

verkefni
Brekkuhvammur 8

Þessi teikningar
Afstöðumynd
Grunnmynd
dags
21.2.2007

skv.
1:500
1:100
Nr.
A 101

Ársæll Vignisson Arkitekt
kt. 101255-3369
Hamraborg 7
200 Kópavogur

555 4795

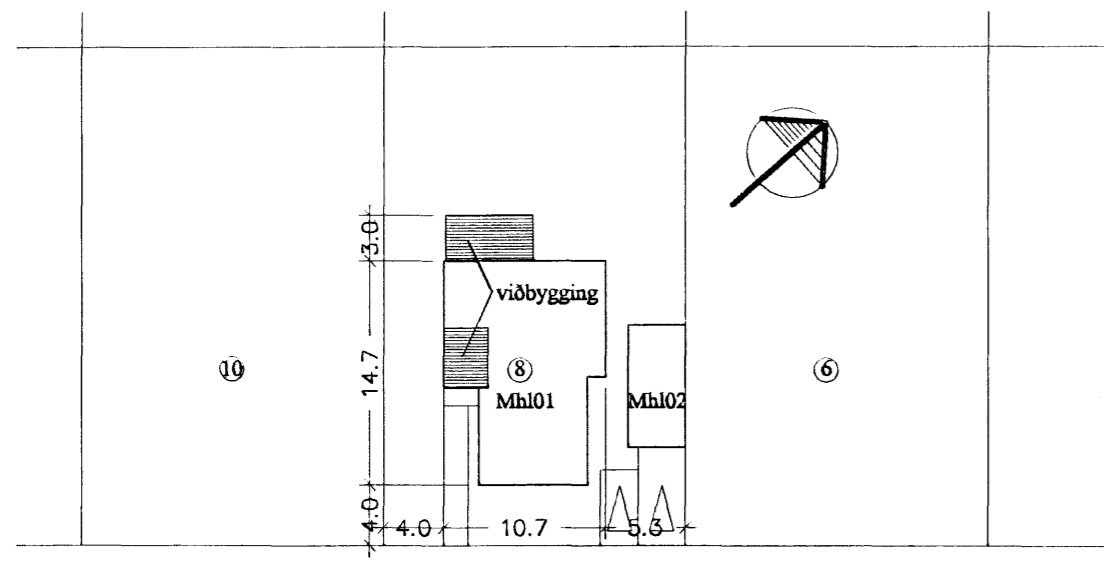

BRKKUHVAMMUR

AFSTÖÐUMYND 1:500

Skráningartífa: Brekkuhvammur 8				Skrásetjari: Ársæll Vignisson			
Landnúmer: 120216				Utgáfa: 4.018			
Matshúsnúmer: 01				Kennitala: 101255-3369			
				Dags: 20.7.2007			
Uppekking og lýsing		Stærðir		Stærðir		Stærðir	
D0	D1	D2	D3	D4	D5	D6	D7
Lokn	Rými hæð-röð	Nokun teki	Höku-flokkun	Eignar-hald	Botnflúr m ²	Málflúr m ²	Sigar m ²
Matshúsi				151,5	0,0	0,0	0,0
Botn							
					30,3		
A	01	1. hæð	N	0101	151,5	0,0	0,0
	0101	Íbúð			151,5	0,0	0,0
						2,50	3,80
					502,2	128,8	151,5
					502,2	128,8	151,5
							3,31
							426,328
Athugasemdir							
Samgagnir sumra							
Eignarhald							
	Eignar-hald	Nokun teki	Birt fláttmál m ²	Skiptarúm mál	Skiptarúm mál	Skiptarúm mál	Skiptarúm mál
	0101	Íbúð	151,5	426,328	426,328		
		Alls	151,5	426,328	426,328		

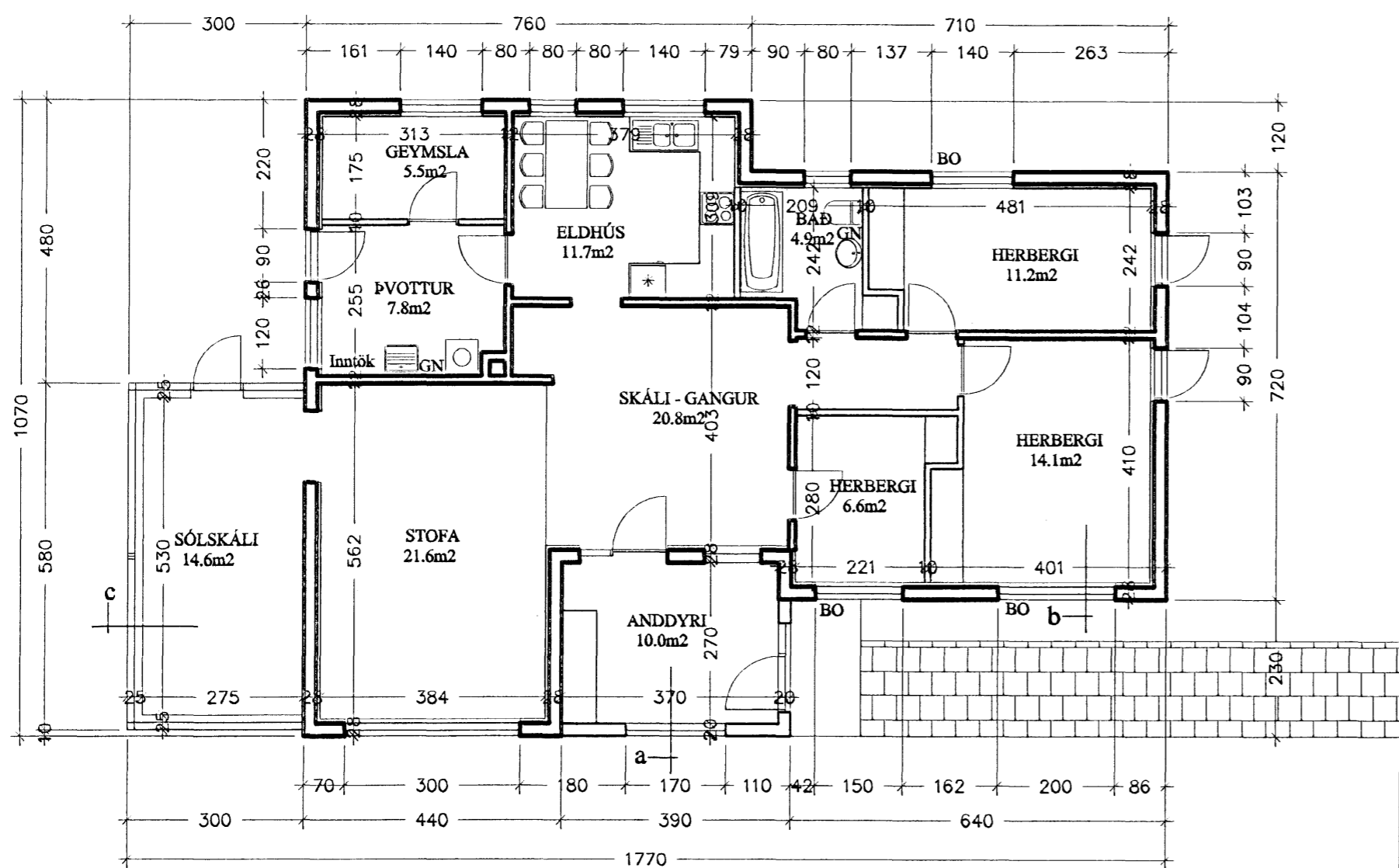

GRUNNMYND 1:100