

Annarhraun nr 10 Hafnarferð

Viðbygging + breytingar á húsi og bílskúr

M: 1:100.

Stærð viðbyggingar = 49,5 m²

~ bílskúrs = 62,5 m²

EFTIR BREYTINGU

Húsinu er breytt úr einni íbúð í tvær íbúðir. Stúgahús fyrir efnihæðina er byggt við norðvestur hlíð húsinu. Stúgahúsið er byggt úr timbri klætt að utan með sléttum plötum. Hitaveitunntak verður tært yfir í bílageymslu og rafmagnstöflu fyrir efri hæð verður komið fyrir á annari hæð. Veggir milli íbúða á 1. hæð verða klæddir með gipsplötum.

Stærð viðbyggingar 5.4 m² 29.2m³

Flatarmát:	Íbúð	Geymsla	Samtals
1. Hæð	96.0 m ²	5.6 m ²	101.6 m ²
2. Hæð	139.2 m ²	9.2 m ²	148.4 m ²
Bílageymsla			47.4 m ²
Samtals:			297.4 m ²

Byggingarfulltrúi samþykkir erindið.
04 JULÍ 2007

Bent skal á að samþykkt þessi verður ekki virk, fyrr en eftir þinglýsingu eignaskiptafrýsningarinnar og skráningu hennar hjá Fastegnamati ríkisins.
Byggingarfulltrúinn í Hafnarfirði
F.h. Kristján Þorarinsson

ASKILIÐ, SJÁ BÓKUN

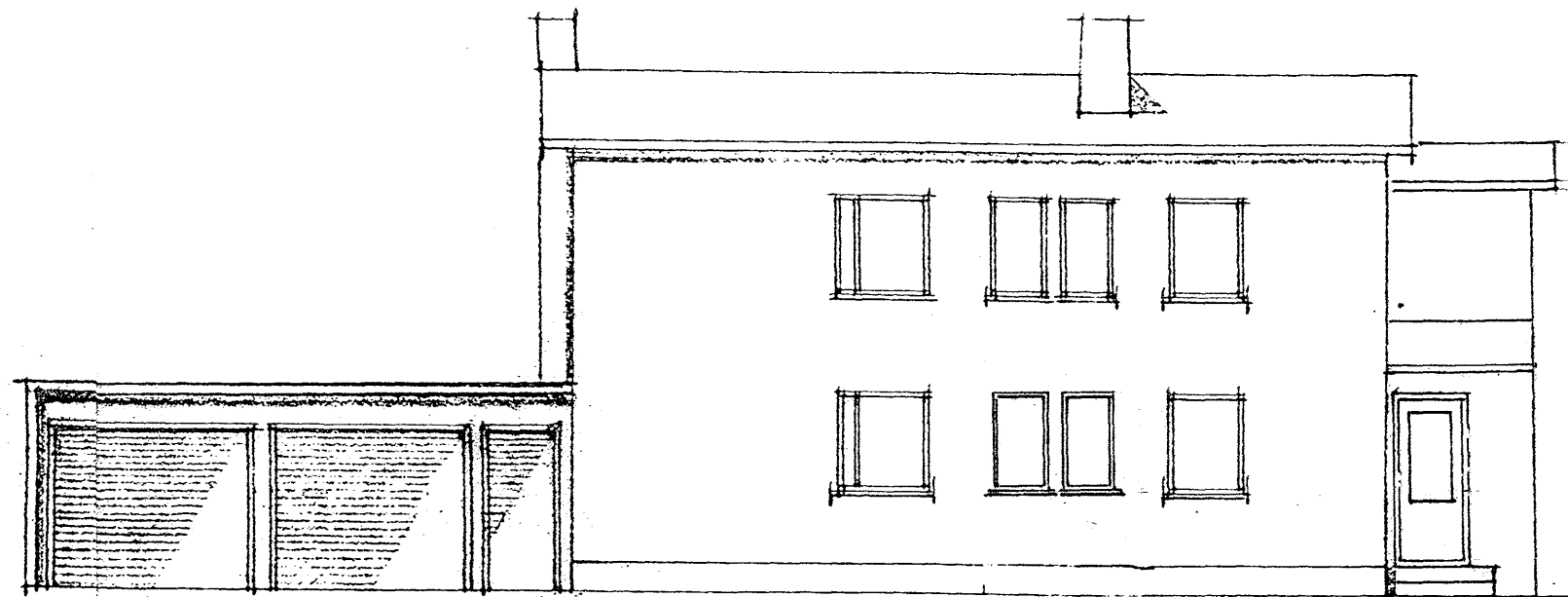

Að Annarhrauni

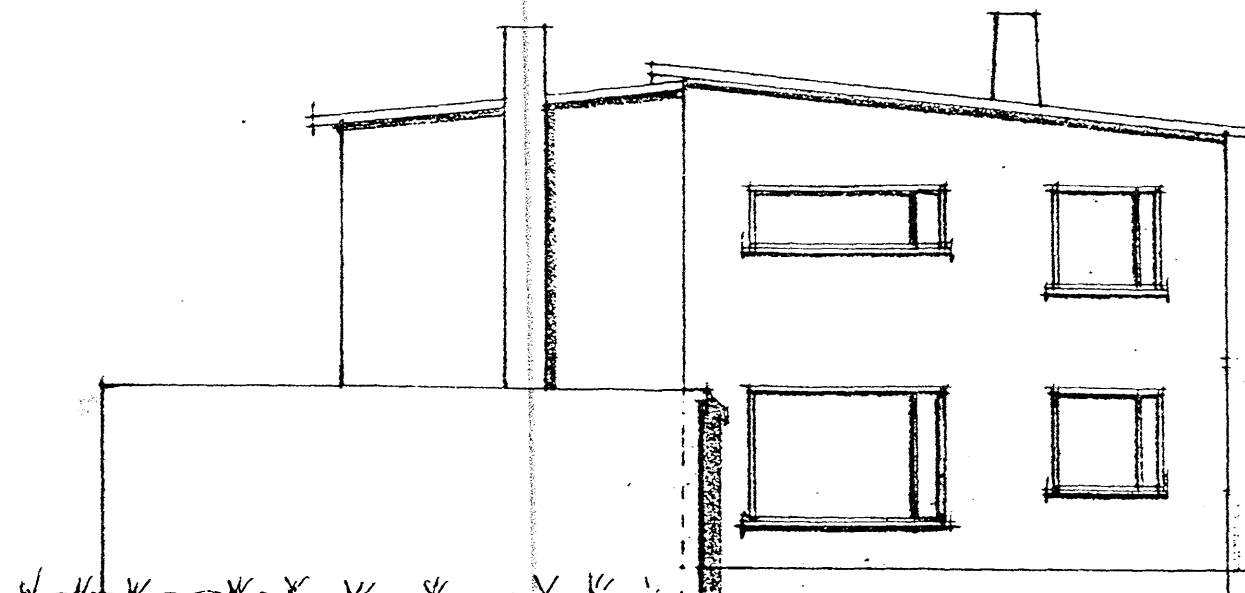

Stúgahúsið

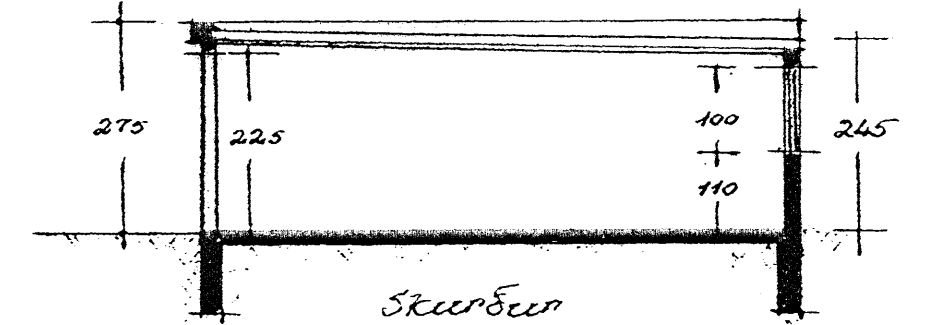

Skurður

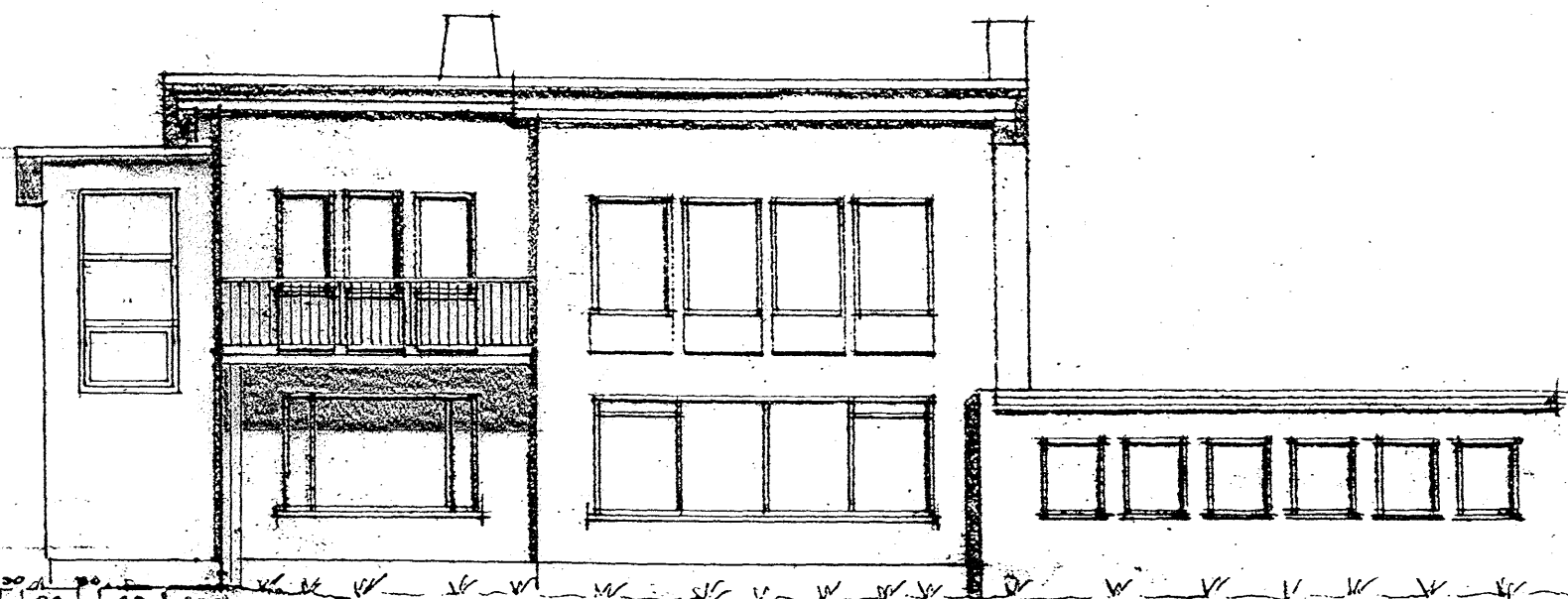

Súðvestur

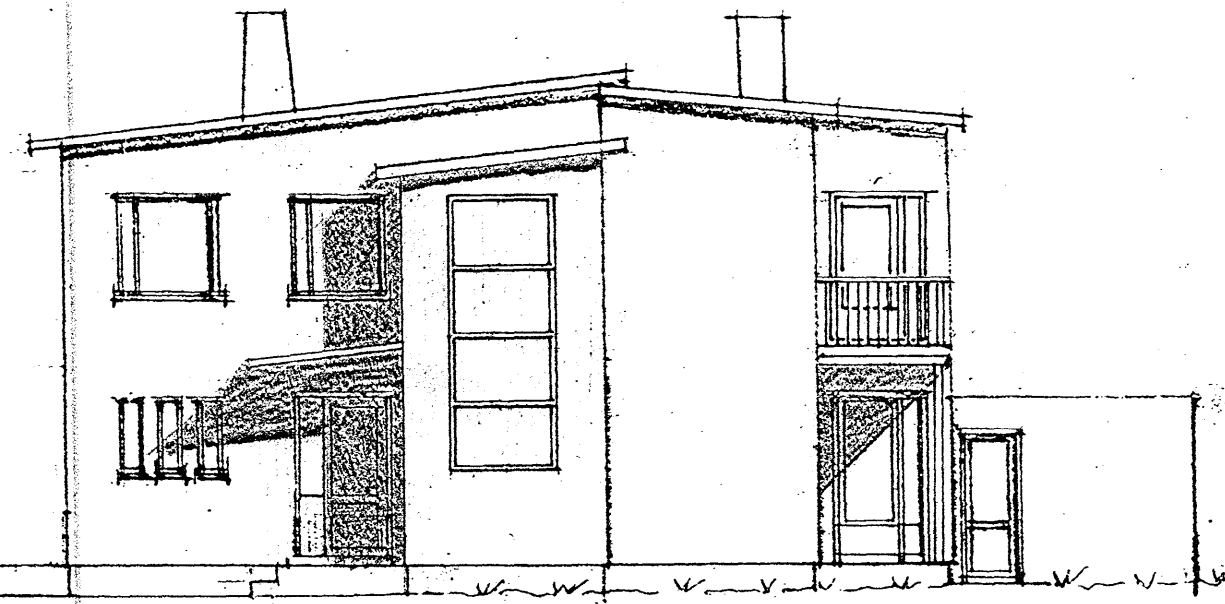

Norðvestur

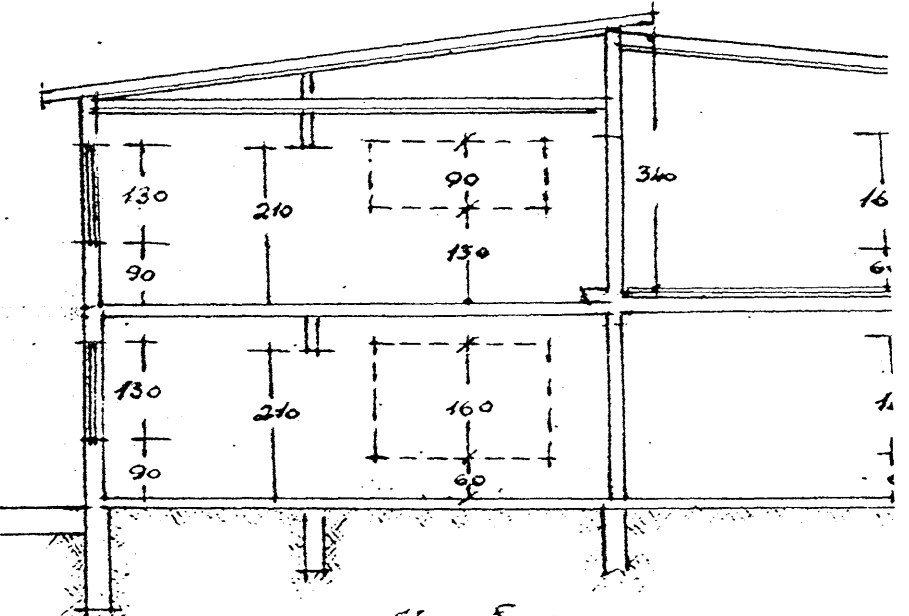

Skurður

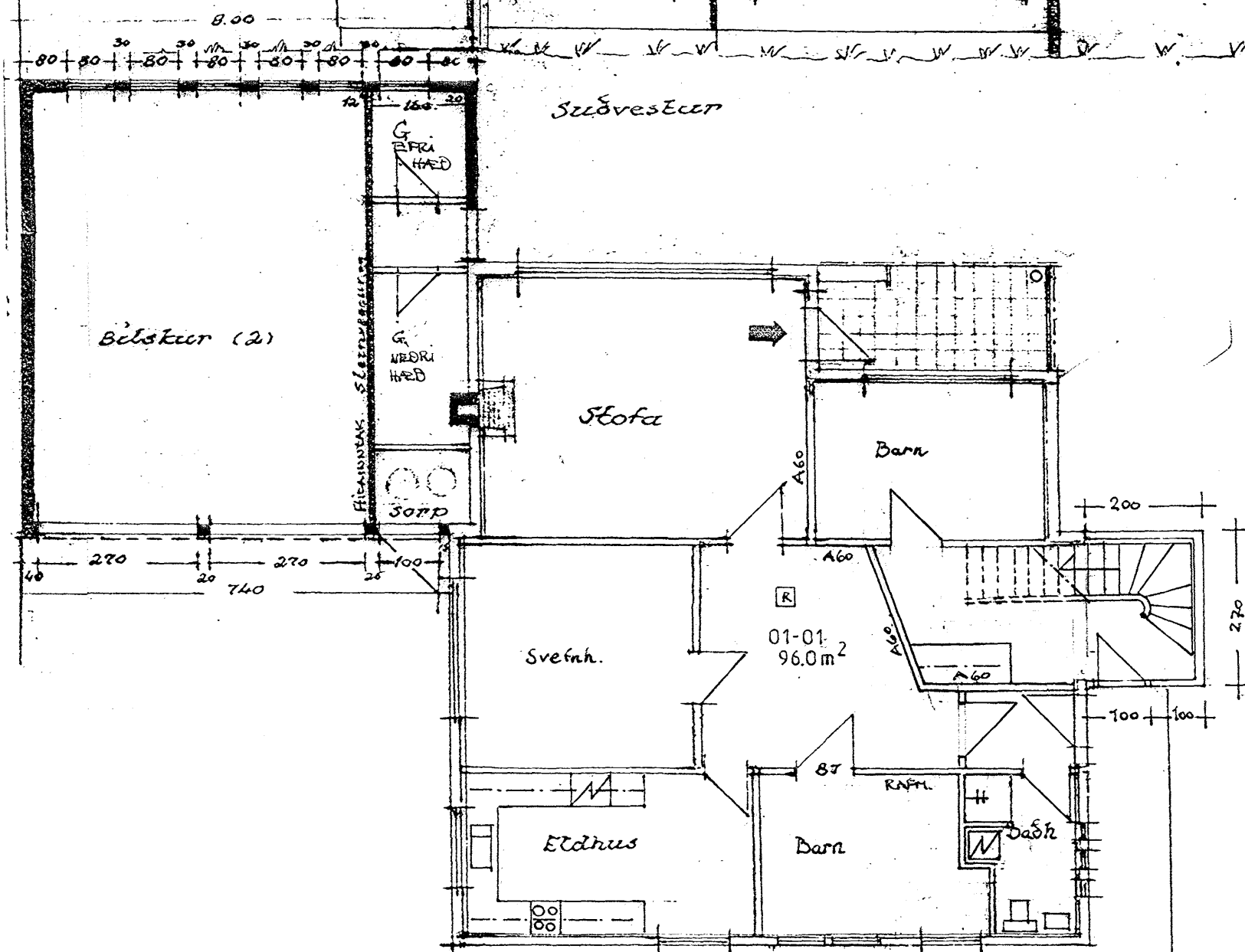

Grunnmynd 1. hæð

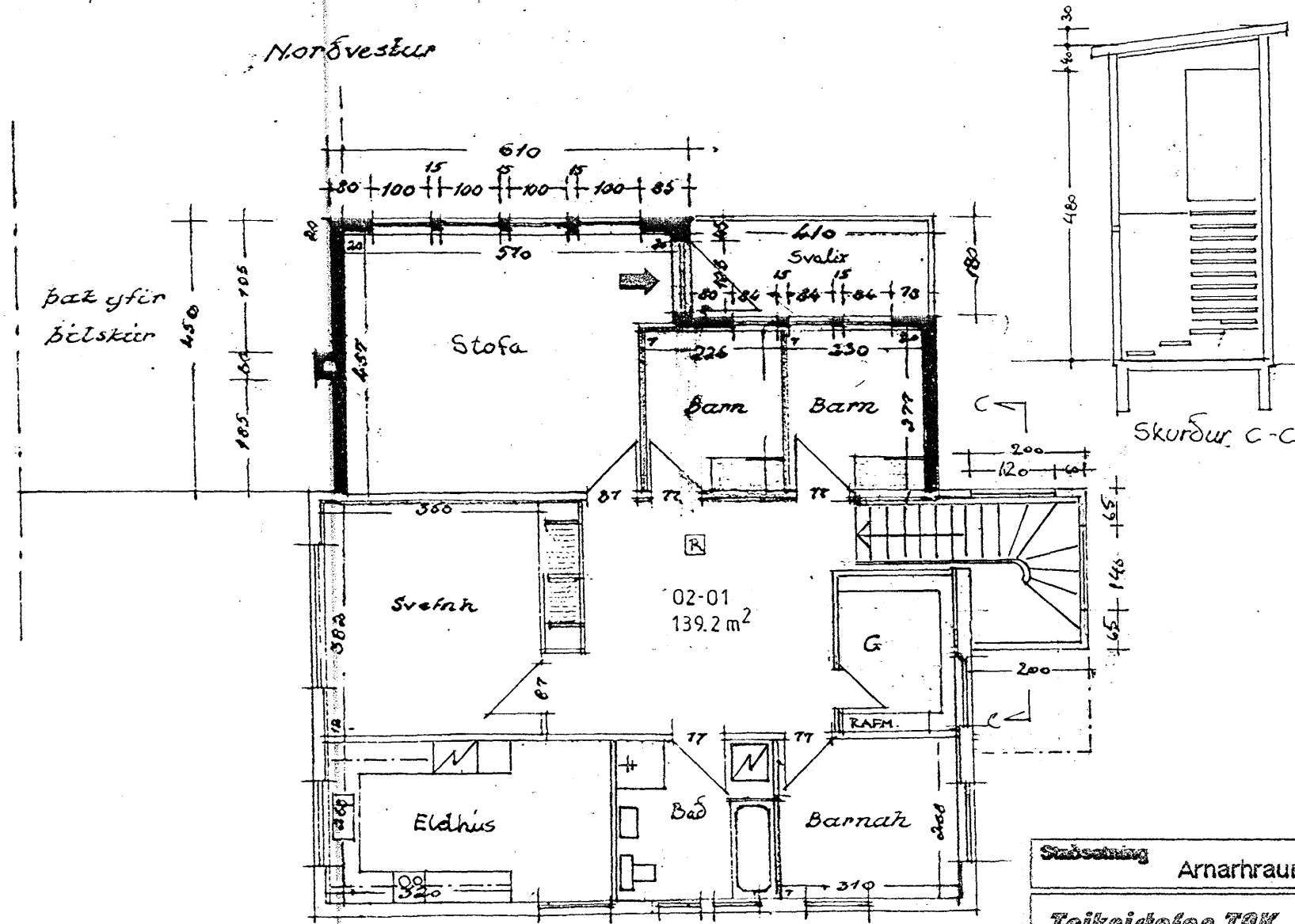

Grunnmynd 2. hæð

Afstæða 1:500

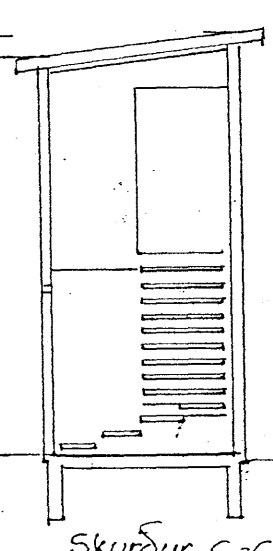

Skurður C-C

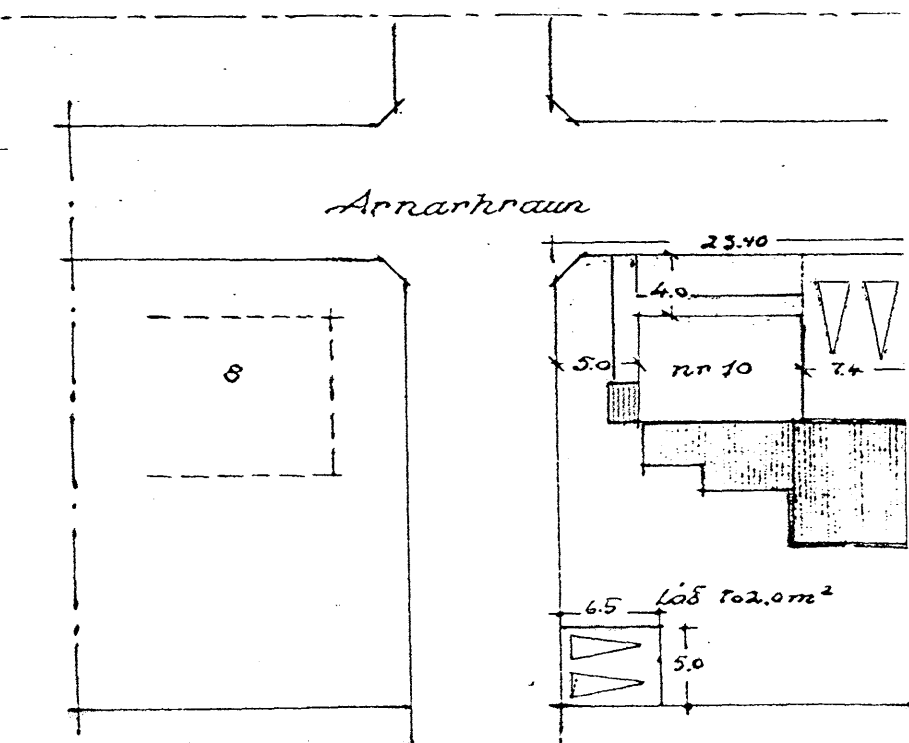

Annarhraun

Staðsetning	Annarhraun 10, 220 Hafnarfjörður	Bygginganefndarteikningar
Teiknistofa TAK	Fríðrik Friðriksson arkitekt FAI Langhóltsveg 111, 104 Reykjavík, sími: 551 1060, ffar@istandia.is	Afstöðumynd, grunnmyndir, útlit og sniðir
		MAKV 1:500, 1:100 Dags. 25.3'9