

SNEIÐING A-A.

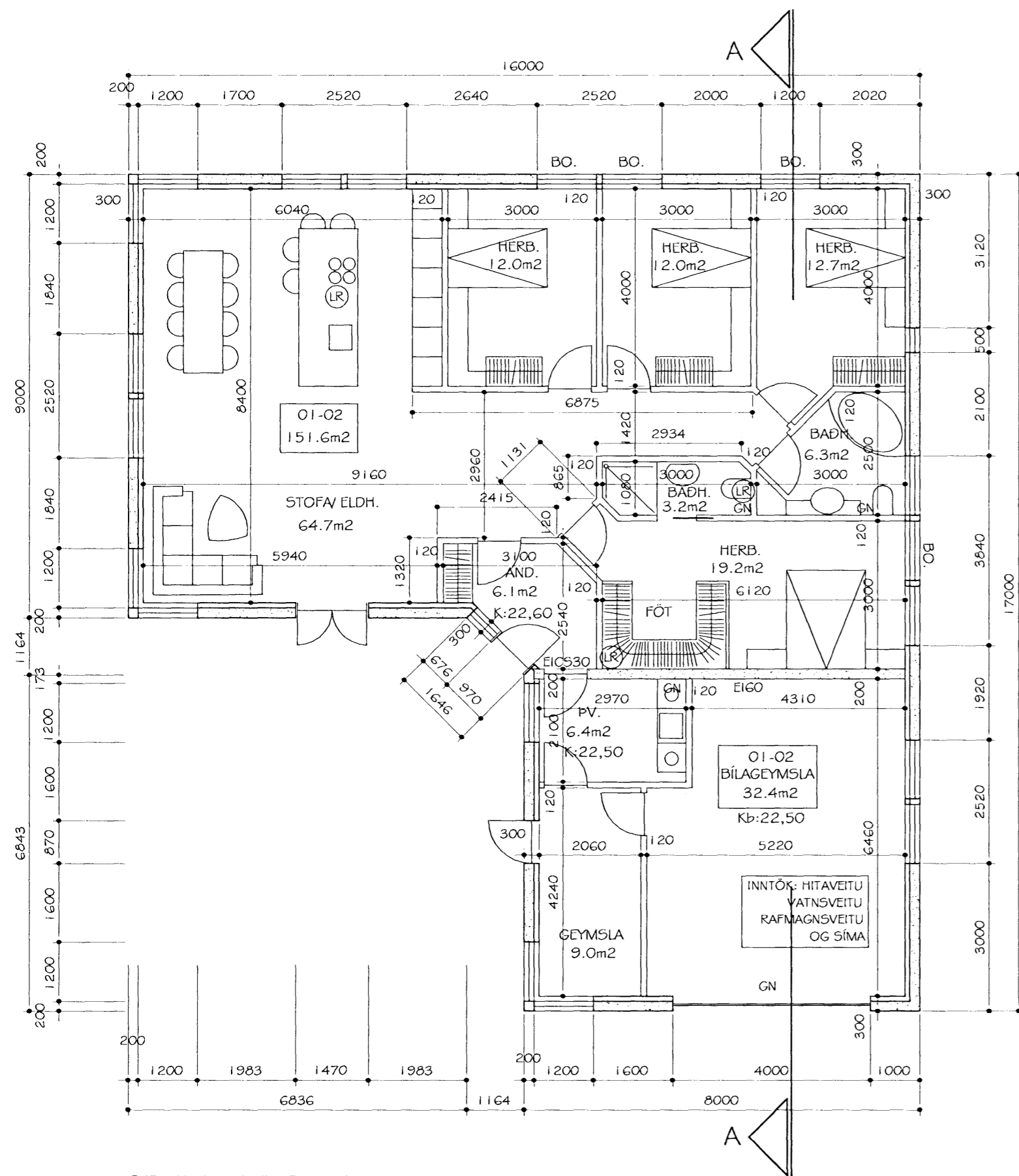

GRUNNMYND I.H.

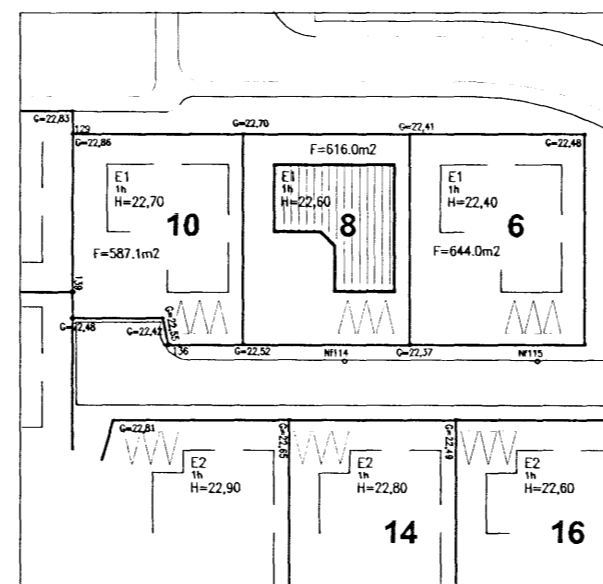
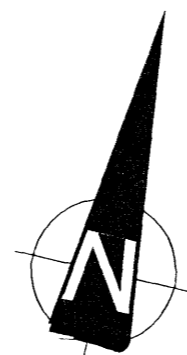

AFSTÖÐUMYND

FRÁGANGUR LÓÐAR Í LÓÐARMÖRKUM Í SAMRÁÐI VIÐ NÁGRANNA

STAÐGREINIR: 25.217.2  
HÚS ALLS: 207.6m²  
LÓÐ: 616.0m²  
NÝTINGARHLUTFALL LÓÐAR: 0.34%

OG SÍMA  
RAFMAGNSVEITU  
VATNSVEITU  
INNTÖK: HITAVEITU

SORP

BYGGINGARLÝSING:

Allir eftirtaldir byggingarhlutar skulu uppfylla viðeigandi kröfur í byggingareglugerð og reglugerð um eldvarnir. Allir byggingarhlutar sem framleiddir eru í verksmiðju eða verkstæði skulu bera vottun skv. gr. 120 í byggingareglugerð.

Húsið er 273.4 m² einbýlishús á 1 hæð með innbyggðri bílageymslu. Húsið er úr steinsteypu og einangrað að innan. Húsið verður þússað á hefðbundinn hátt utan og innan. Afmörkuð svæði verða með steinflisum og zetrusvið.

Þakið er einhalla þak úr hefðbundnum spemum sem klæddar eru með 25x150mm tréklæðningu og Ísola Mestertekk þakpappa í flokki T. af viðurkenndri gerð. Þakhallinn er 4°. Þakið er einangrað með 200mm þakul/steinull með áföstum vindpappa. U-gildi þaks skal vera minnst 0,2.

Útveggir eru úr jámbentri steinsteypu einangraðir að innan á hefðbundin hátt með einangrunarplasti og þússað utan á einangrun. Að utan verða útveggir þússaðir á hefðbundinn hátt, afmörkuð svæði verða klædd með steinflisum og zetrusvið af viðurkenndri gerð. Einangrunargildi útveggja ( U-gildi ) skal vera minnst 0,4.

Undirstöður eru úr jámbentri steinsteypu og einangraðir að innan með 75mm einangrunarplasti með rúmpýngd 24kg.

Aðalgólf íbúðar og bílageymslu er úr steinsteypu. Í badh. og þvottahúsi skulu vera gólfniðurföll og skal yfirborð þeirra vera vatnspétt skv. 80.4-90gr. Í bílageymslu skal vera gólfniðurföll. Undir neðsta gólfi skal vera rakavarniag og 75mm plasteinangrun.

Allir gluggar og oppnanleg fög eru framleidd í verksm. og hafa hvíta plastáferð. Allar útihurðir verða framleiddar í verksmiðju og hafa hvíta plastáferð. Allt gler skal vera tvöfalt k-gler skv. 180,3gr. í byggingareglugerð. Innkeyrsíuhurð í bílageymslu verður verksmiðjuframleidd hurð. Gluggakarmar skulu uppfylla kröfu í byggingareglugerð varðandi svignun þ.e.a.s. 1/300 eða mest 8mm.

Frágangur lóðarinn lóðarmörkum skal vera í samráði við nágretta og í samræmi við 68.gr. byggingareglugerðar. Skipulag á lóð skv. teikn.04 ( Hæðarleiga lóðar ).

Heitur pottur verður staðsettur við suðurhlíð, á heitum potti skal vera læst lok.

Frárennslí hitaveitu skal fara í regnvatnslögn og hámarksshitastig þess 20°C. Húsið verður hitað með gólfhita.

Hirðing sorps fer fram við suðurhlíð hússins.

Allir berandi byggingarhlutar skulu vera a.m.k. RE100 eða RE190 skv. 103.gr. nema annað sé tekið fram á teikningum. Allir veggfletir og loft íbúðar skulu vera í a.m.k. flokki 2. í bílag. skal loftklæðning vera í flokki. veggir skulu vera RE100, og hurð á milli anddýns og bílageymslu skal vera EIC530. Handsíökkvætki af viðurkenndri gerð skal vera staðsett á áberandi stað skv. 113.8 gr. í byggingareglugerð. Reykskynjarar skulu vera í íbúðinni og staðsettir á viðeigandi stöðum. Í eldhúsi skal vera eldvarnarteppe af viðurkenndri gerð og staðsett á áberandi stað. Björgunarpösk skulu vera í öllum svefnherbergjum skv. 103.10gr., fjöldi og stærð þeirra skal vera skv. byggingareglugerð.

Öll uppgefin mál eru í mm.

BREYTING: 04.11.05  
HÚSIÐ VERÐUR HITAÐ UPP MEÐ GÓLFHITA.

Breytingar: dags. 24.06.07  
Bílageymslan hefur minnkað, þvottahúsið og geymslan hefur stækkað.

HEITI: EINBÝLISHÚS VIÐ FLETTUVELLI 8, HAFNARFJ.

HEITI: GRUNNMYND, AFSTÖÐUM. OG SNEIÐING A-A

HANNAÐ: HÓMEIRA GHARAVI

DAGS: 24.06.07 MKV.: 100/500 TEIKN.NR.: 01/04 VERKEFNIS NR.: 0508209

SAMÞYKKT: ÞORGEIR ÞORGEIRSSON KENNITALA: 240657-5469

BYGGINGAR OG SKIPLAGSHÖNNUN ehf. kt:501000-2050 vsk:77344  
SUÐURLANDSBRÁUT 10, 108 RVK. S:588-8890 arkitektar@internet.is