

Samþykkt þann
20 JUN 2007
Byggingafuhrúinn í Hafnarfirði
F.h. Jón Sigurðsson

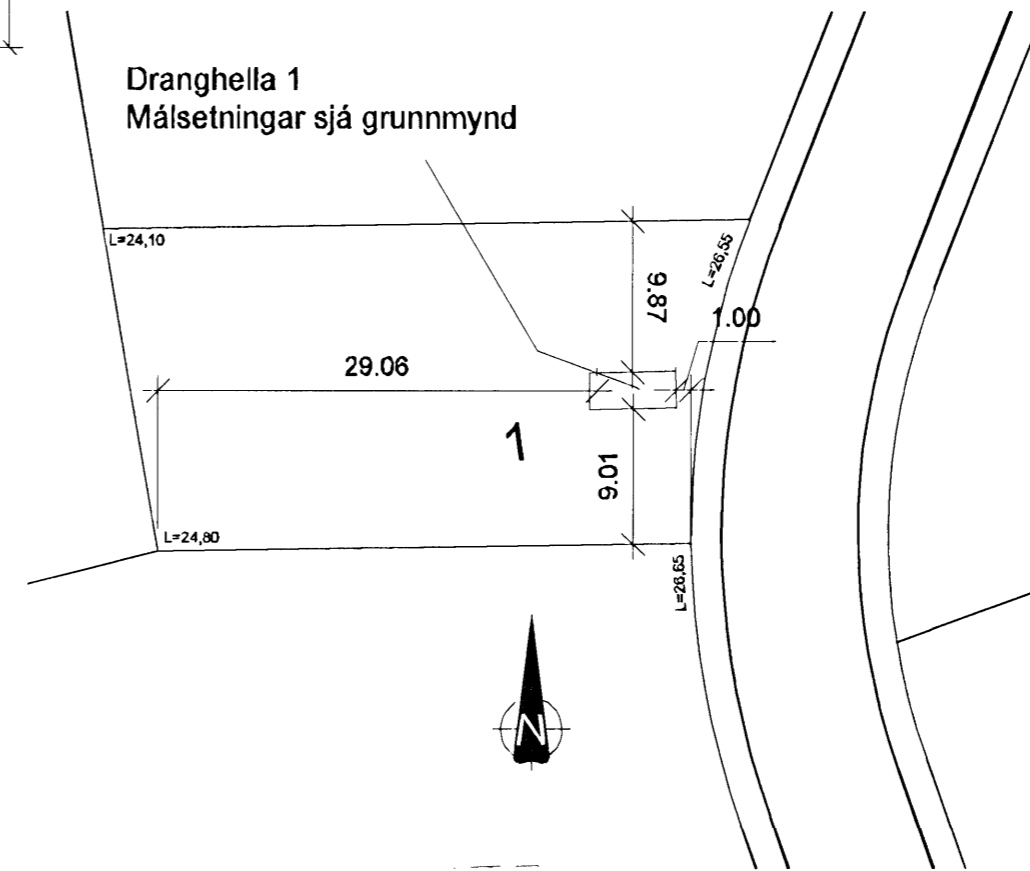

Afstöðumynd M 1:500

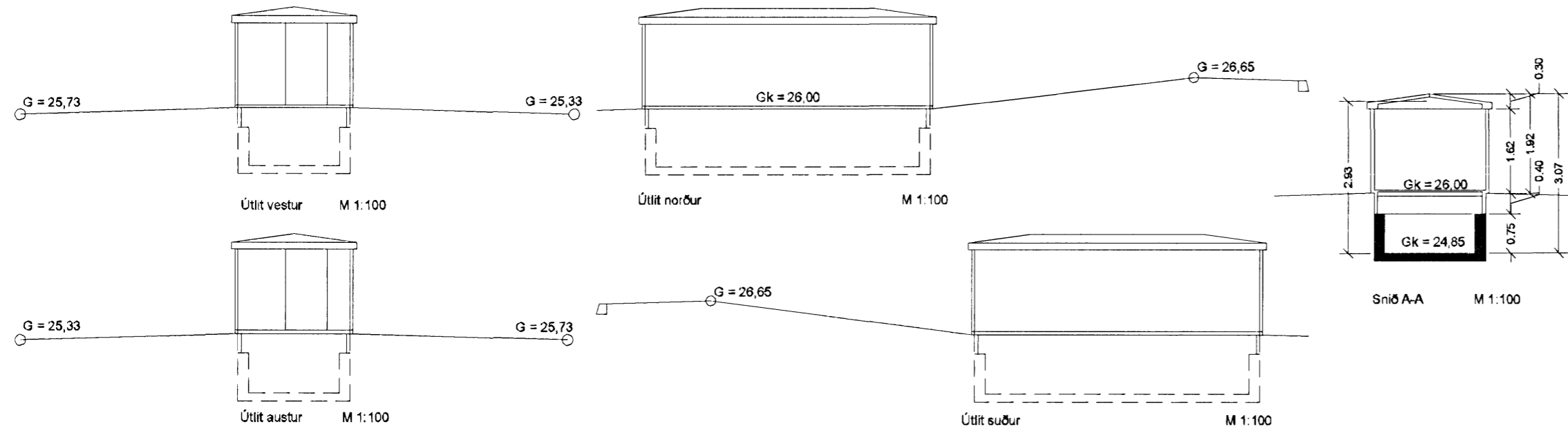
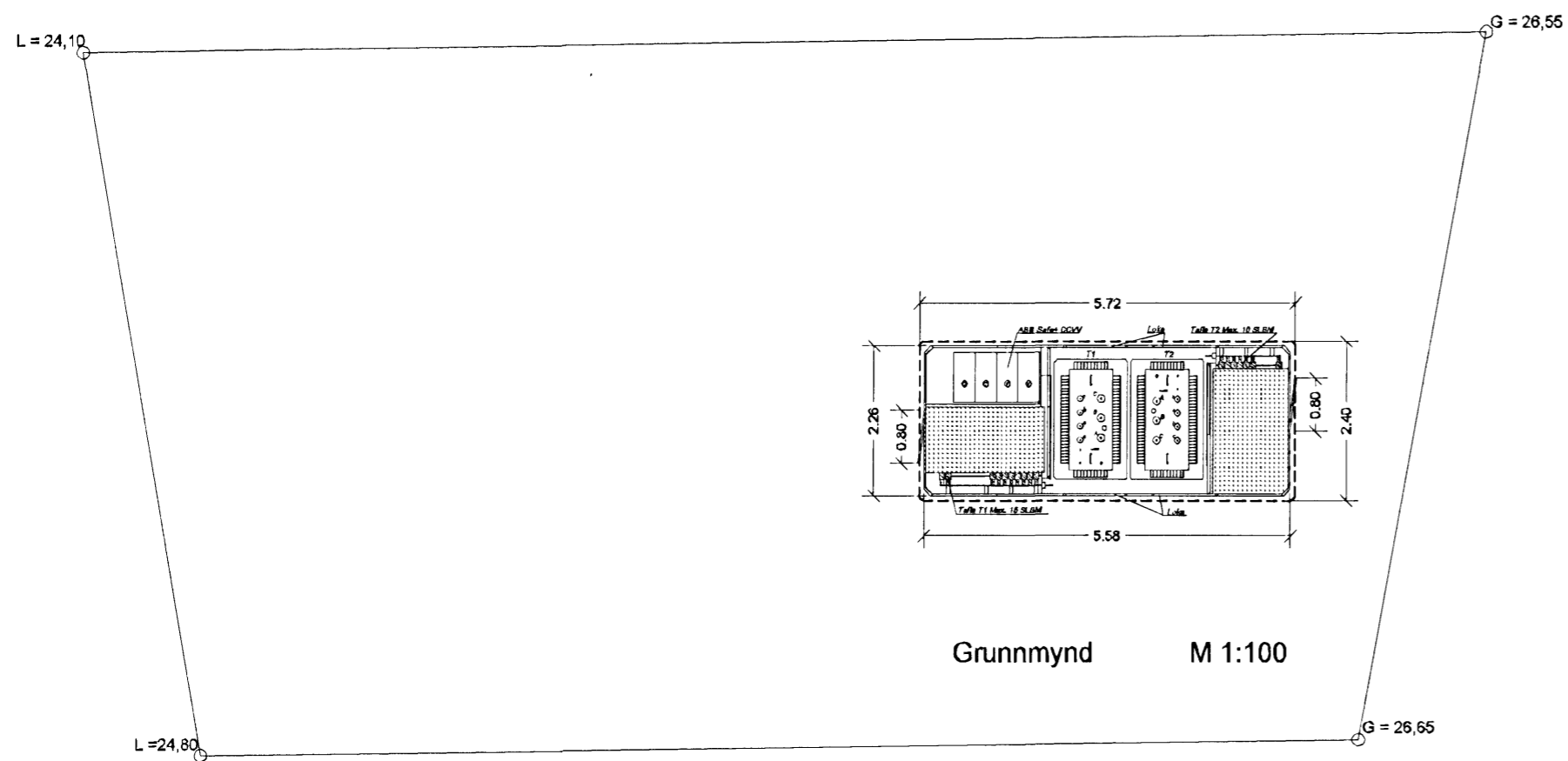

Grunnmynd M 1:100

2

SKÝRINGAR

Mannvirkið er dreifistöð Hitaveitu Suðurnesja Húsið er úpphitað og loftræst um sjálfrekkjandi ristar.

Undirstöður eru staðsteyptar Botnplata og veggir í hæð 0,75m frá botnplötu. Ofan á steypa vegginn kemur stálgrind. Neðsti hluti hússins er klæddur með stálplötum, en þar fyrir ofan er húsið klætt með steni-plötum. Í húsinu er milligólf, að hluta, þ.e. opið grindargólf. Fyllt er að húsinu ca 1.1m upp frá gólfplötu, þ.e. að steypa og stálklædda hlutanum.

A 12.06.07 Hús fært innan byggingarreits EP/SV
Útg. Dags. Skýring Hannað/Yfirfarð



VERKFRÆÐISTOFA

BÆJARHRAUN 20 · 220 HAFNARFJÖRÐUR · KENNIT. 710796-2899
vsb@vsb.is · Sími 585 8600 · Fax 585 8610 · www.vsb.is

Aritun sérhönnuðar Björn Gústafsson kt. 1805504889 <i>Björn G.</i>				
Verkefni DRANGHELLA 1 HAFNARFIRÐI <i>breyttið, nr. 2.</i>				
Verkhliud Aðaltekningar				
Grunnmynd, snið, útlit, afstöðumynd				
Hannað	Teiknað	Yfirfarð	Kvarði	Síða
	EP		1:100, 1:500 / A2	-
Dags.	Verkefni	Teikning	Útgáfa	
21.05.07	07124	A102	A	

Skráningartíð: DRANGHELLA 1A, HAFNARFIRÐI		Skrásetjari: Björn Gústafsson															
Landnúmer: 203835		Kennitala: 1805504889															
Málshlutanúmer: 01		Útgáfa: 4.01	Dags: 23.3.2007														
Uppskipting og lýsing																	
D0	D1	D2	D3	D4	D5	DSM	D6	D7	D8	D9	D10a	D10b	D11	D12	D16	Flæðitala	D17
Lokun	Rými	Notkun	Höfuð-	Egnar-	Botnflötur	Málflötur	Stígar	Op	Brústöflötur	Brústöflötur	Salarhæð	Salarhæð	Brústöflötur	Netflötur	Flæðitala	Skiptarúmmál	Skiptarúmmál
	hæð-röð	texti	fbökkun	hald	mf	mf	mf	mf	mf	sh < 1,8	min	max	rúmmál mf	mf	mf	í	mf
		Matshlutur			11,7	0,0	0,0	0,0	11,7	0,0			37,3	8,8	11,7		26,312
		Botn			11,7	0,0	0,0	0,0	11,7	0,0			2,3				
	01	1. hæð			11,7	0,0	0,0	0,0	11,7	0,0			35,0	8,8	11,7		
	0101	Spennistöð	T	0101	11,7				11,7		2,93	3,07	35,0	8,8	11,7	2,99	26,312
Thugasemdir																	
Ameignir summa																	
Eignarhald				Skiptarúmmál													
	Eignar-	Notkun	Birt	Séreign	Séreign og												
	hald	texti	stærð	mf	sameign												
	0101	Spennistöð	11,7	26,312	26,312												
		Alls	11,7	26,312	26,312												