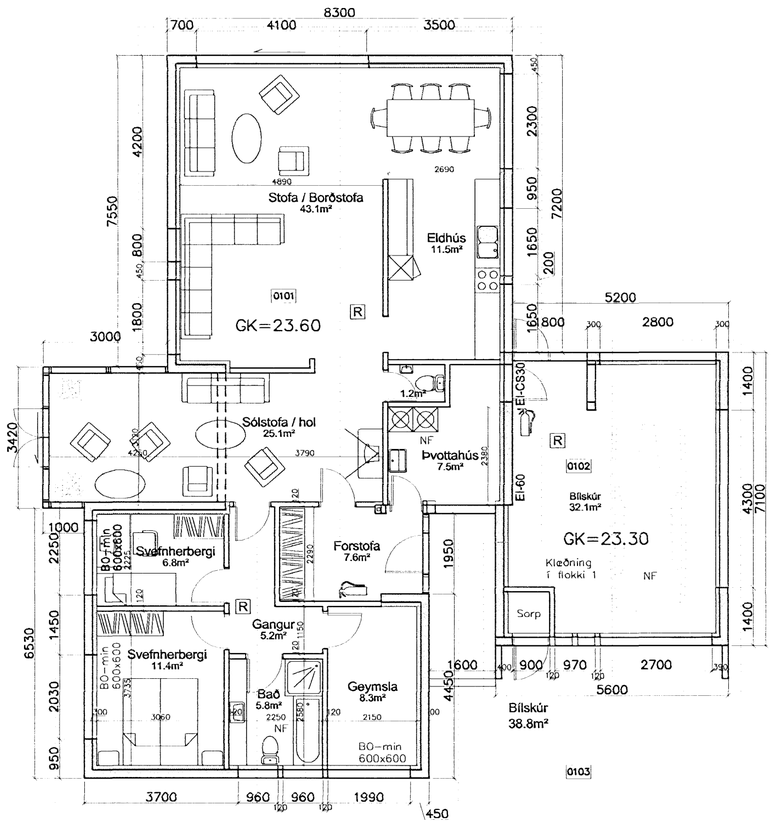

Íbúðarhús
155.2m²

Matshl. 01
194.0m²

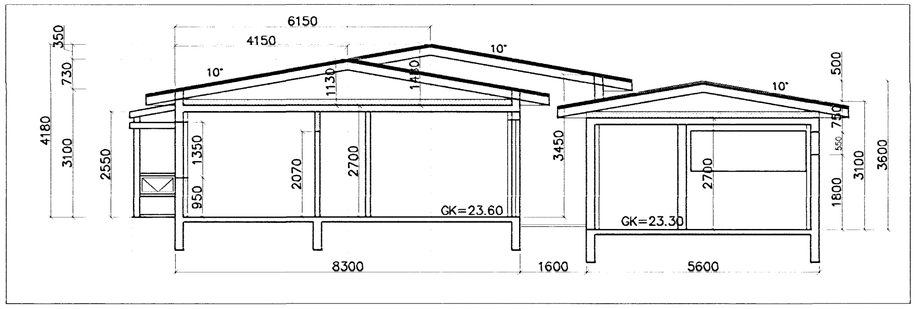

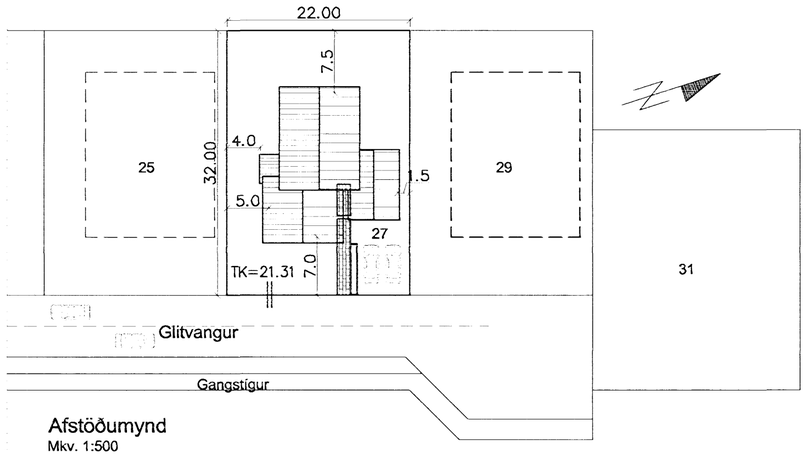

Afstöðumynd
Mkv. 1:500

Samþykkt þann
15 AUG. 2007
Byggingafulltrúinn í Hafnarfirði
F.h. Kristján Þórarinsson

Skýringar:

Glitvangur 27 Hafnarfirði er steypt hús, einagrað að innan, með steyptum loftaplötum, einangrað og með stóluðu þaki yfir. Húsið er upphaflega teiknað af Agnari Magnússyni í maí 1977 síðan var bætt við sólstofu og þak sett á bílskýli, sept. 1994.
Með þessum teikningum er óskað um leyfi til að breyta gluggum, stækka anddyri, setja hurð og glugga í enda bílskúrs sem er útirými í dag, herbergi sem var við stofu er sameinað henni.
Einnig verður settar hitalagnir í gólf.

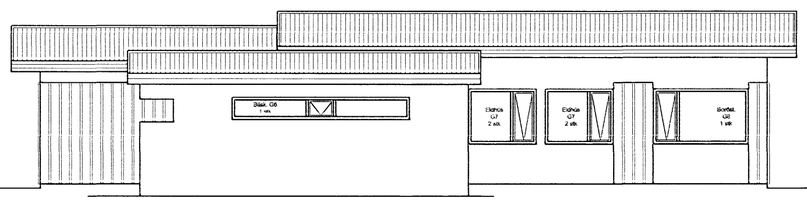

Norðurhlið
Mkv. 1:100

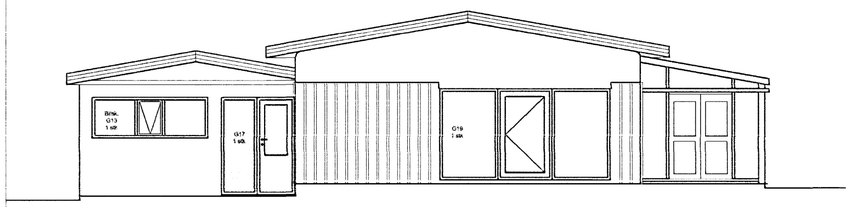

Vesturhlið
Mkv. 1:100

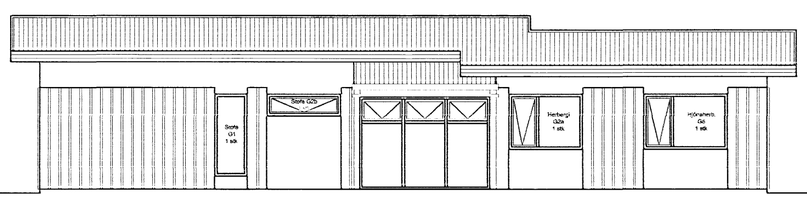

Suðurhlið
Mkv. 1:100

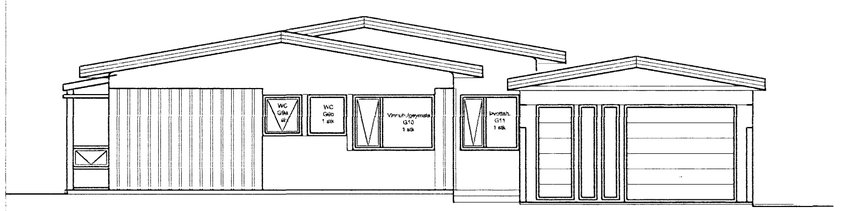

Austurhlið
Mkv. 1:100

SKÝRINGAR

- SL **SLÖKKVITÆKI**
- RS **REYKSKYNJARI**
- HS **HITASKYNJARI**
- LR **LOFTRÆSING**
- BO **BJÖRGUNAROP**
- NF **GÓLF NIÐURFALL**

0 10 20 30 40 50
1:500

0 2 4 6 8 10
1:100

Verk **Glitvangur 27** **Hafnarfirði** Aðal- og brunavarnaruppdráttur Grummynd, útlit og snið Afstöðumynd		Verk nr. 07-21	
		Dagsetning 09. ágúst 2007	
		Kvarði 1:100,500	
Hannað Gústaf B. Ó.	Teiknað S.M.S	Vikur fyrir	Kemur í stað
FAGHÖNNUN EHF RÁÐGJÖF • HÖNNUN • ÁÆTLANIR		Útgáfa	Blað 1 AF 2
		Teikning nr. **A-01**	
Aðalhönnuður		200759-7619	

A-02-Glitvangur 27.dwg