

GRUNNMYND EFRI HÆÐAR 1:100

Brúttóstærðir			
Matshluti 01: Samk. FMR.	227,2 m2	684,0 m3	
Matshluti 01: Samk. skráningart	283,2 m2	852,0 m3	
Stækkun:	56,0 m2	168,0 m3	
Lóðarstærð:	780,0 m2		
Nýtingarhlutfall:	0,36		

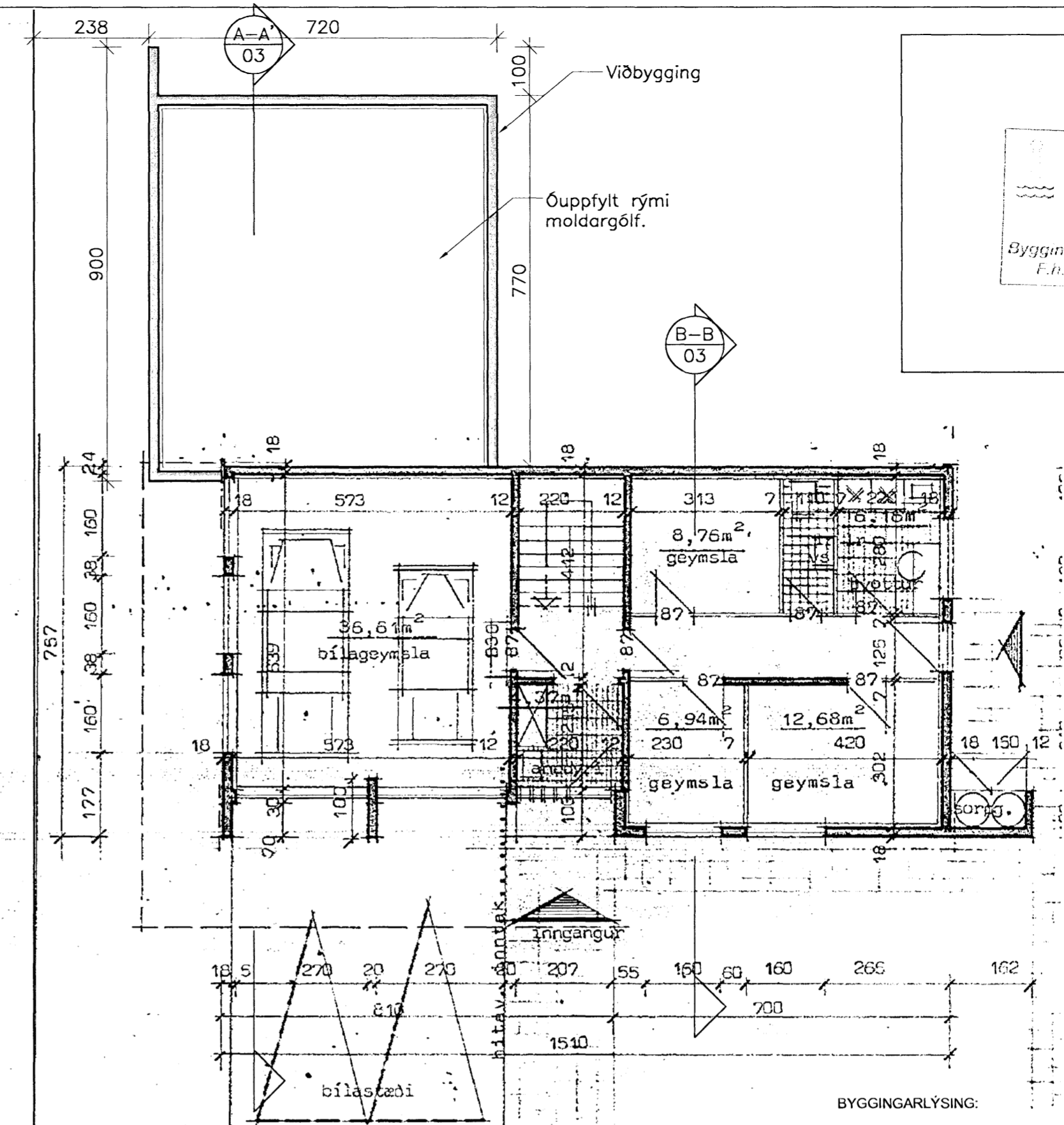

GRUNNMYND NEDRI HÆÐAR 1:100

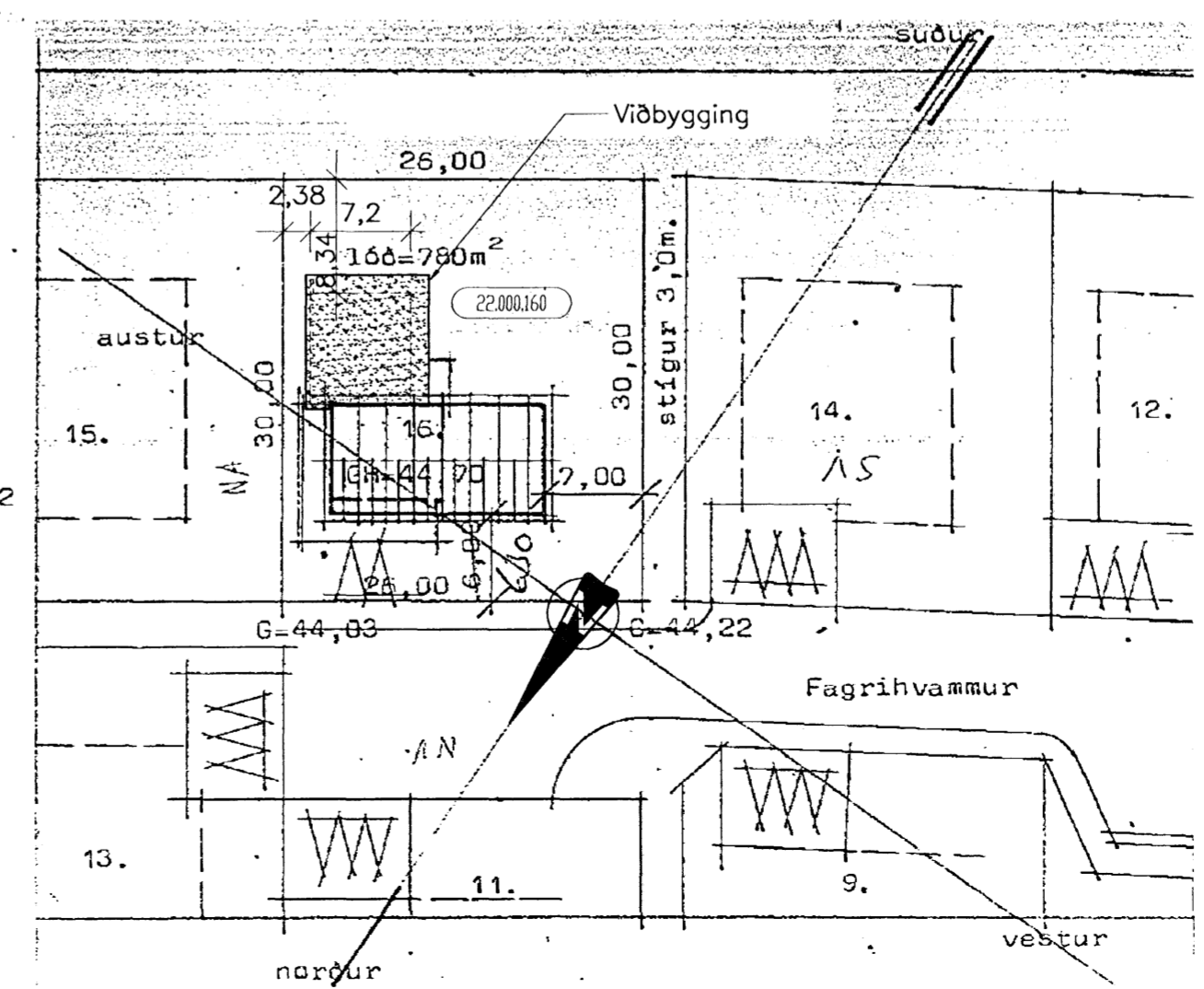

AFSTÖÐUMYND 1:500

Samþykkt þann  
01. AUG. 2007  
Byggingafultrúinn í Hafnarfirði  
F.B. Kristján Þórarinnsson

BYGGINGARLÝSING:

Íbúðarhúsið Fagrihvammur 16 er tveggja hæða einbýlishús og byggt árið 1983. Teiknistofan Staðalhús s/f teiknaði húsið árið 1979.

Erindis lýsing:

Sótt er um leyfi til byggingar við suðurhlíð hússins. Viðbyggingin er steinsteypt með staðsteyptum sökklum og botnplötu sem eru einangraðir með 75 mm plasteinangrun. Útveggir eru staðsteyptir, einangraðir að innan með 100 mm einangrun og múrhúðaðir að utan. Þak er einangrað með 200 mm steinulli, klædd með þakdúk. Gluggar eru með tvöfalt einangrunargler. Klæðningar eru í flokki 1. og þakklæðing er í flokki T. Vatnslagnir tengjast núverandi lagnagrinnd og rafmagn aðaltöflu hússins.

Nýbyggingin þarf að uppfylla kröfur byggingareglugerðar um kólnunartölur, U-gildi:

Þak	0,2 (W/m²K)
Útveggur	0,4 (W/m²K)
Léttur útveggur	0,3 (W/m²K)
Gluggar	2,0 (W/m²K)
Hurðir	3,0 (W/m²K)
Útveggir, vegi meðaltal	0,85 (W/m²K)

BREYTT				
HEITI VERKS:				
Fagrihvammur 16				
HEITI TEIKNINGAR:				
GRUNNMYND, SNID OG ÚTLIT				KVARDI:
AFSTÖÐUMYND				1:100
				1:500
HANNAÐ:	TEIKNAD:	VERKNR:	BREYTINGNR:	DAGS:
DKK	DKK	1.125	00	20.06.2007
SAMÞYKKT:				TEIKN. NR:
<i>Davíð Karl Karlsson</i>				02

TEIKNISTOFAN H.R. ehf  
Húsbýggingar og ráðgjöf  
Davíð Karl Karlsson  
Byggingaráæðingur BFI  
Nálfarás 2, 110 Reykjavík

SÍMI: 567 6111  
FAX: 567 6111  
E-MAIL: dkk@intemet.is  
KT: 231256-2539