

GRUNNMYND 2. HÆÐ (RIS) 1 : 100

Svalagólf er staðsteypt og flísalagt.
Hafður er vatshalli að niðurfalli.

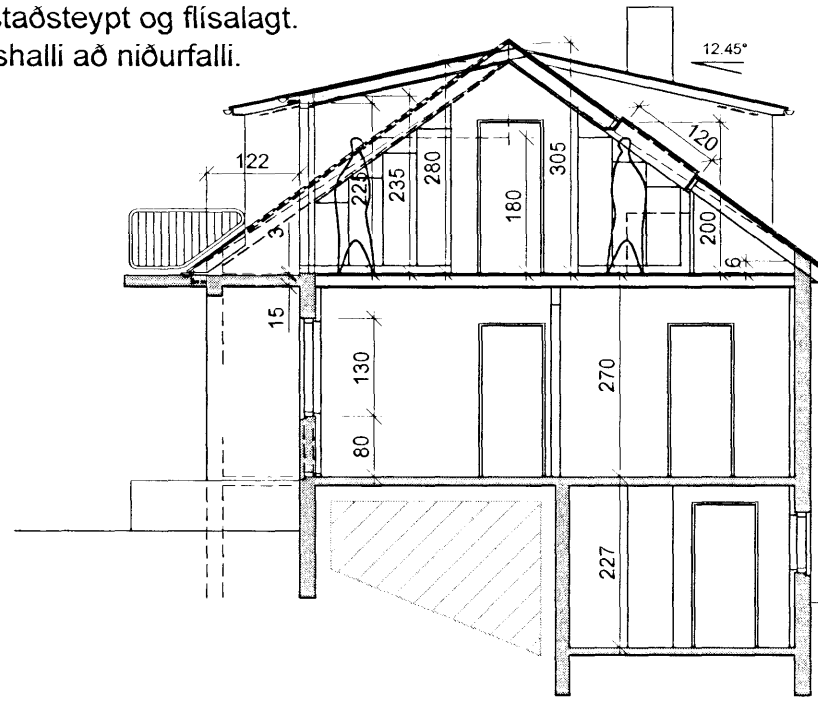

SNID A - A 1 : 100

Þakvirki er hefðbundið útlöftað timburþak. Klæðning þakstál, þakpappi og 25x150 klæðning. Einangrun 200 mm, rakavörn og loftaklæðning.
Á kvistum koma tvö lög af þakpappa og uppstólaðar lektur undir þakstál.

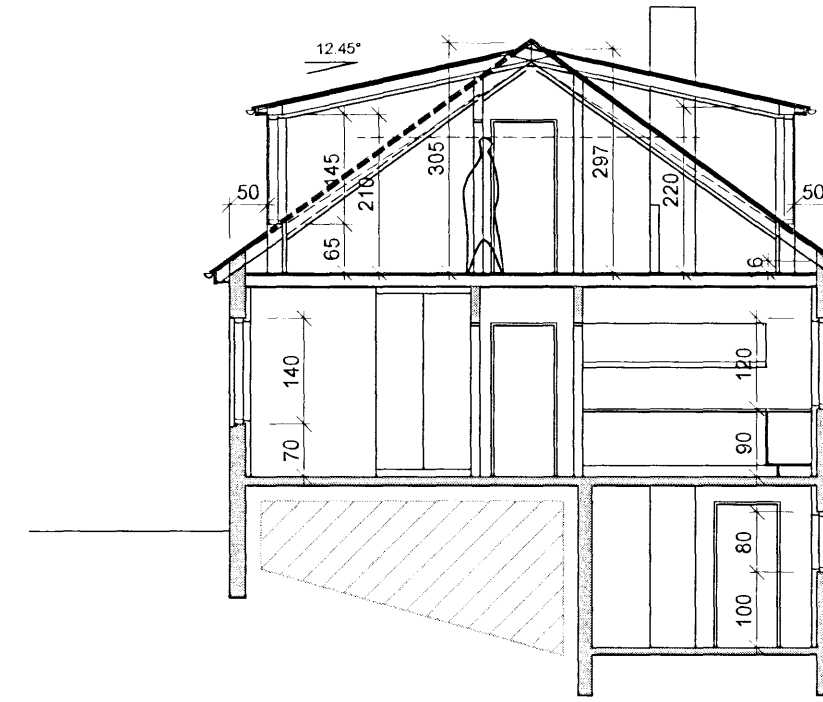

SNID B - B 1 : 100

Sambýkkt þann
8. APRIL 2007
Byggingafultrúinn í Hafnarfirði
F.h. Kristján Þorarinsson

Úr Gildi

KALDAKINN 14,
STAÐGREINIR 1400-1-47500140

BYGGINGARLÝSING.

Húsið er steinsteyppt byggt 1951 og upphaflega hannað af Sig. J. Ólafssyni og F. Sigurðssyni. Steinsteypptur kjallari er undir hluta hússins og bílageymsla.

UMSÓKN:
Sótt er um að hækka rishæðina, byggja kvisti á suður og norður hlíðum og gera svalir.

KÓLNUNARTÖLUR w/m² C:

ÚTVEGGIR	0,40
ÞAK	0,20
GÓLF	0,30
VEGIÐ MEDALTAL:	
GLUGGAR, KARMAR OG K-GLER	2,00
VEGGIR	0,80

STÆRÐIR BRÚTTÓ:

KJALLARI		
IBÚÐ	24,7 m²	56,1 m³
BÍLAGEYMSLA	18,5 m²	41,6 m³
1. HÆÐ		
IBÚÐ	80,0 m²	216,0 m³
RIS EFTIR STÆKKUN	80,0 m²	162,7 m³
RIS FYRIR STÆKKUN	80,0 m²	95,31 m³
STÆKKUN ALLS		67,3 m³
ALLS EFTIR STÆKKUN:	203,2 m²	476,40 m³
BYGGÐUR FLÓTUR:	98,5 m²	
NYTING	203,2 / 557,2 = 0,36	

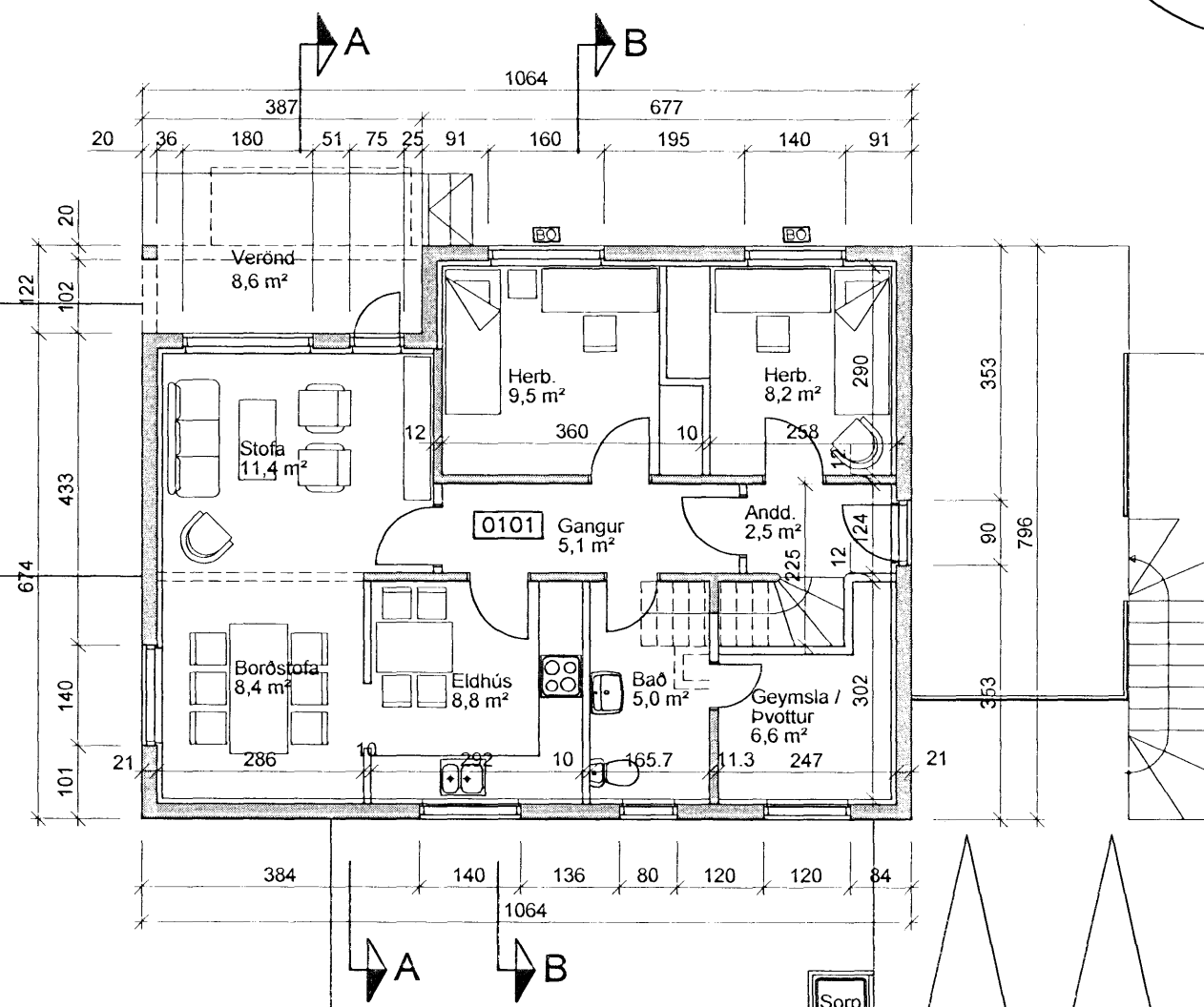
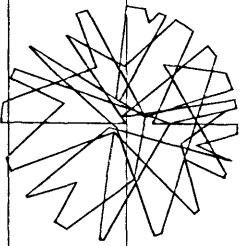
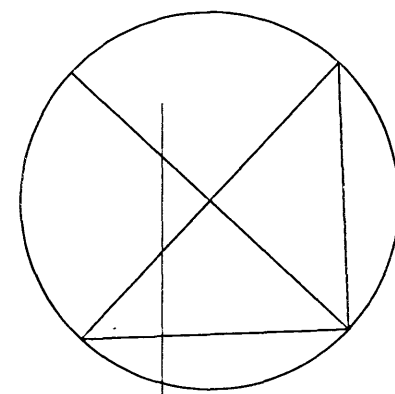

GRUNNMYND 1. HÆÐ 1 : 100

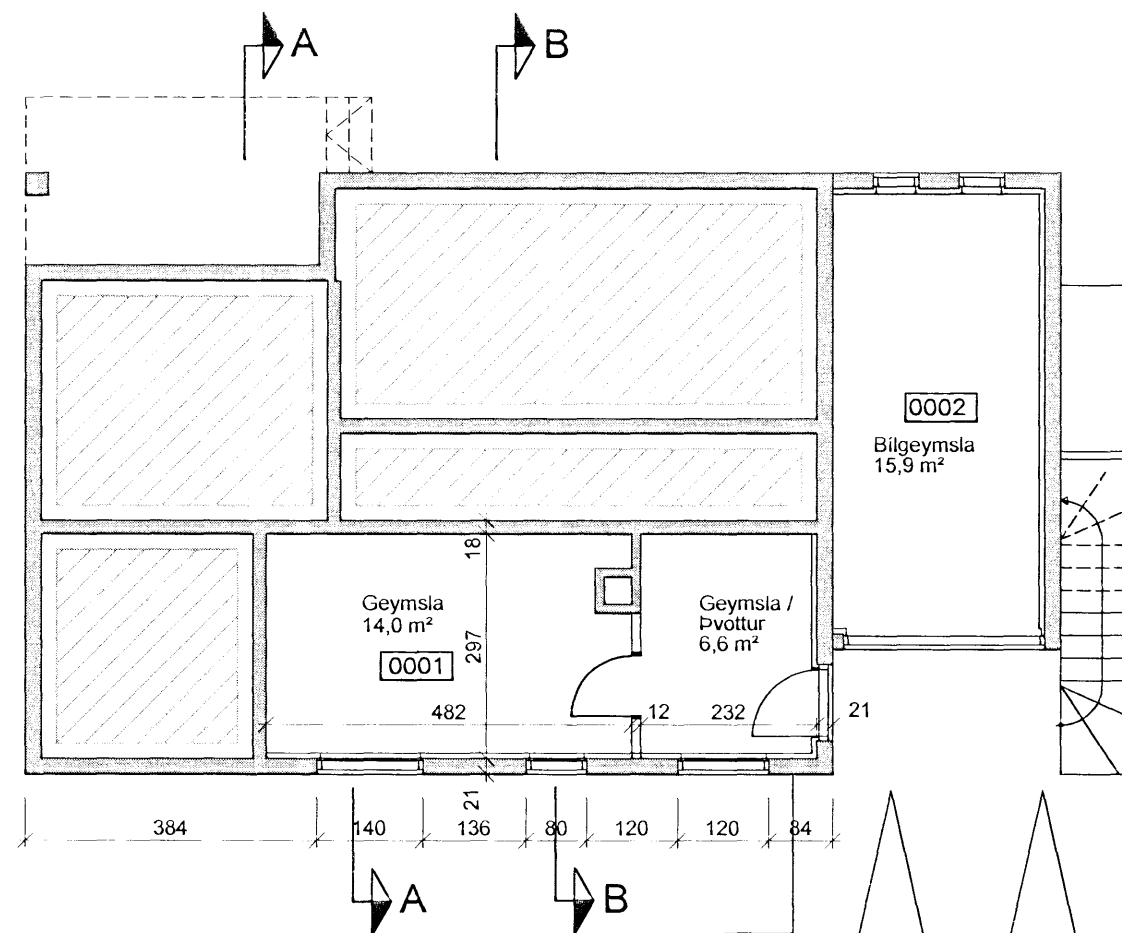

GRUNNMYND KJALLARA 1 : 100

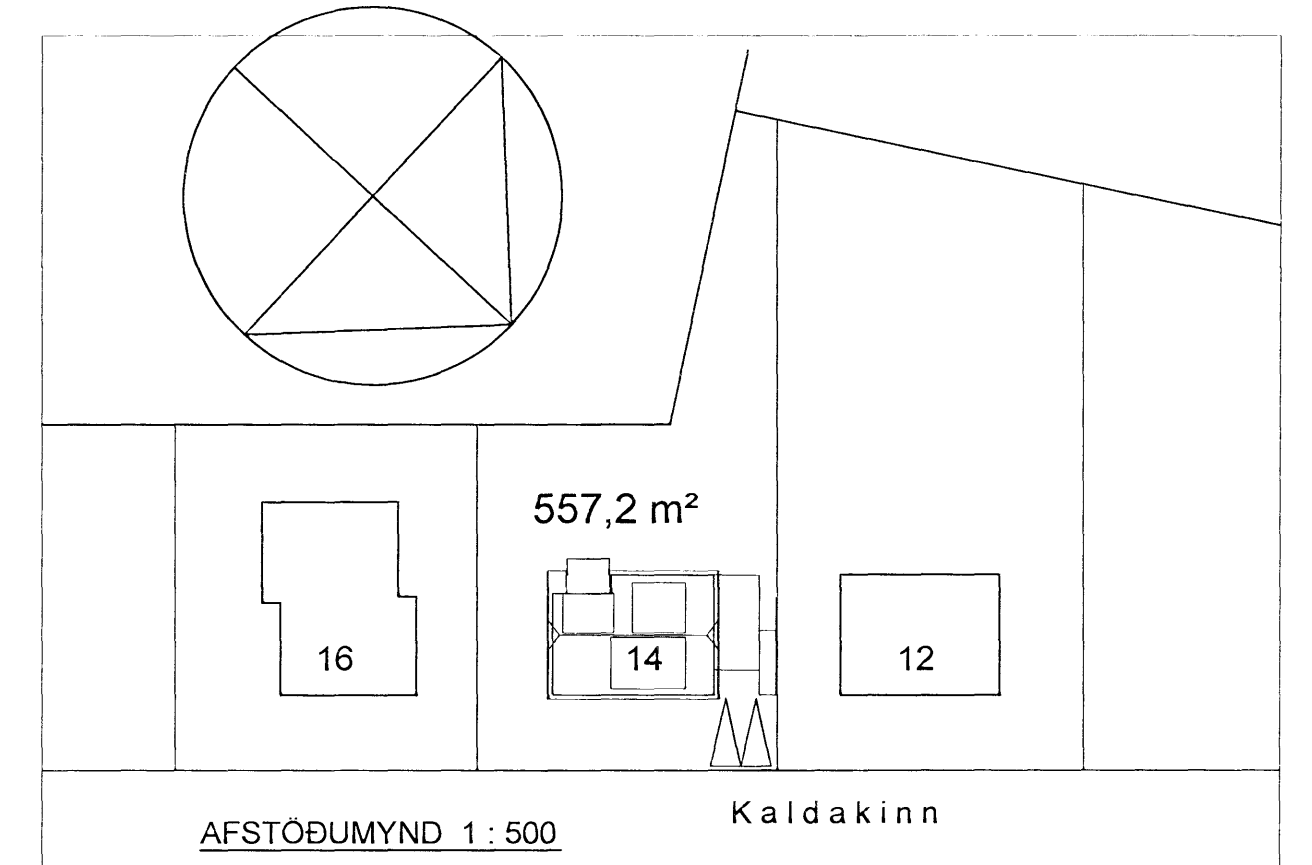

VERKEFNI Kaldakinn 14, 220 Hafnarfirði	DAGS 26.07.2007	VERKNR.
Grunnmynd, snið 1:100 afstöðumynd 1:500	BR 25.07.20007	TEIKN Á.J./POP
		TEIKN NR AF
		1017
ARKO		
170441-4519		SÍMI 8992943
ÁSMUNDUR JÓHANSSON		NETFANG asj@ir.is