

ESKIVELLIR 21 HAFNARFIRÐI.

Byggingarfulltrúi
samþykkir erindið.
18 JULÍ 2007

Bent skal á að samþykkt þessi veður ekki verk fyrir en eftir þinglögum eignaskiptafrýsingarinnar og skráningu hennar hjá Fasteignamatstíðisráði Byggingarfulltrúinn í Hafnarfirði.
F.h. Kristján Þórarinnsson

Úr Gildi

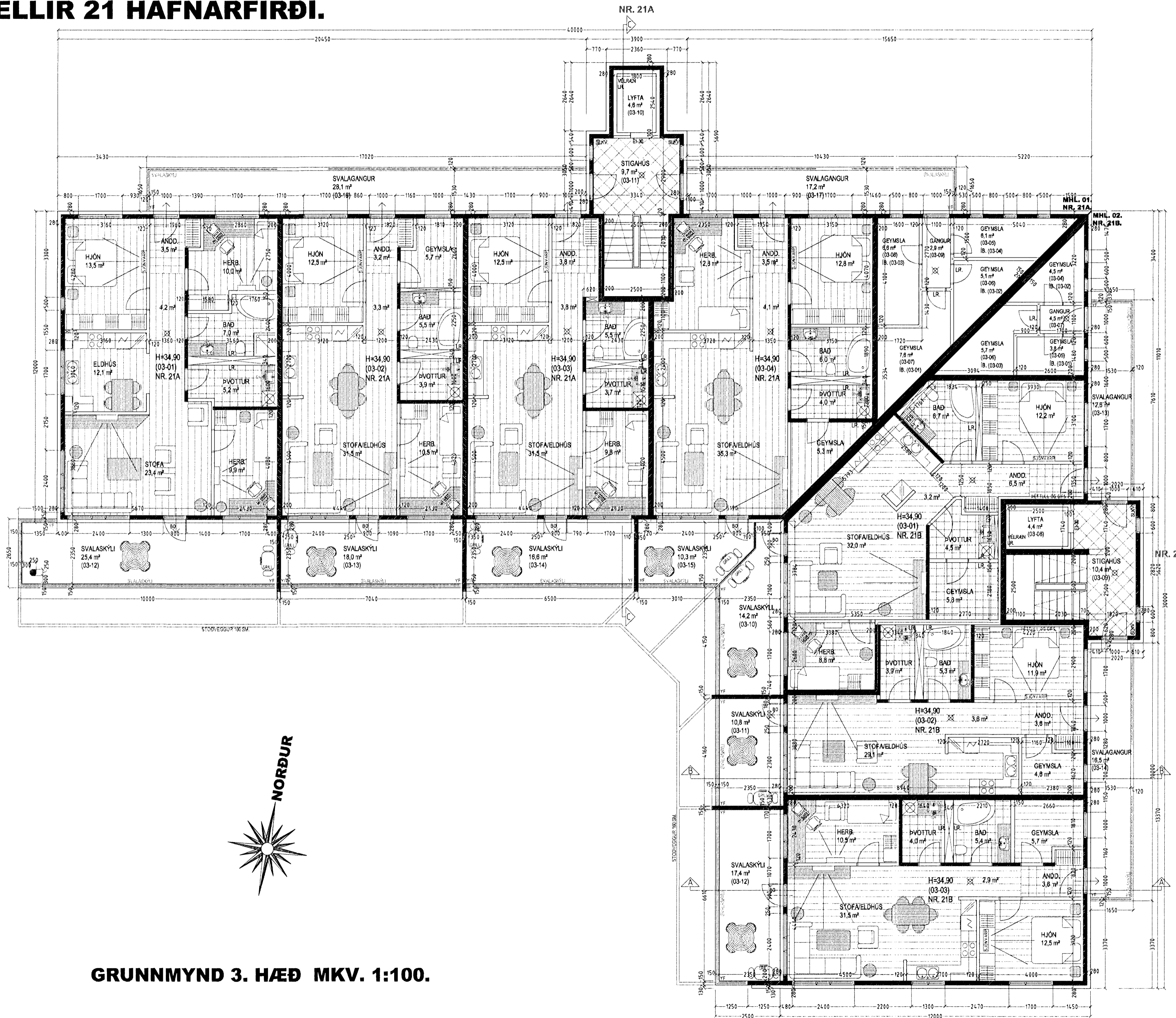

GRUNNMYND 3. HÆÐ MKV. 1:100.

Sérstakar skýringar vegna einangrunnar:

Botnplata er einangruð með 75 mm. einangrunarplasti, veggir sökkla eru einangraðir 50 sm. niður fyrir plötu með 75 mm einangrunarplasti. Ofan á einangrun göt/plötu skal leggja polplast (rakaspena). Útveggir eru einangraðir með 100 mm einangrun.

Útveggir í jörðu skulu einangraðir með 75 mm steinull (sökkulplötum 120 kg/m²) einangrunin og klædd með drendúk, áður en jarðvegi er jafnað að húsinu.

Þak er einangrað með 200 mm. steinulaleinangrun.

Í gluggum er tvöfalt K-einangrunargler (12 mm. loftbill í fóstum gluggum en 9mm loftbill í opnanlegum gluggaögum og hurðum.)

U-gildi (W/m²K) einstakra byggingahluta skulu vera í samræmi við upptalningu hér að neðan:

Þak:	Tp=18°C U-gildi: 0,2
Útveggir:	Tp=18°C U-gildi: 0,4
Léttur útveggur einangraður í grind:	Tp=18°C U-gildi: 0,3
Gluggar (kamar, gler veggi meðaltal, K-gler):	Tp=18°C U-gildi: 2,0
Hurðir:	Tp=18°C U-gildi: 3,0
Göf: á fyllingu og að óupphituðu rými.	Tp=18°C U-gildi: 0,3
Göf að útirofti:	Tp=18°C U-gildi: 0,2
Útveggir, veggi meðaltal (veggleitir, gluggar og hurðir):	Tp=18°C U-gildi: 0,85

Að öðru leiti skal miða við að kónunartúr einstakra byggingahluta séu í samræmi við IST EN ISO 26946-1.

Frágangur lóðar:

Þegar aðaluppdrættir hafa verið samþykktir skal gerður lóðaruppdráttur "séruppdráttur", uppdrátturinn skal vera í samræmi við 3. kafla í byggingareglugerð (441/1998), og kafla 4.7. Frágangur lóðar, í gildandi skipulagsskilmálum fyrir lóðina. Þess skal sérstaklega gætt að allur búnaður leiksvæða skal vera í samræmi við reglugerð nr. 942/2002, um öryggi leikvallataekja og eftirlit með þeim.

Varðandi frekari málseiningar, sjá sérteikningar aðalhönnuðar í mkv. 1:50. Séruppdrættir skulu unnir þegar aðaluppdrættir hafa verið samþykktir af byggingaryfirvöldum.

ESKIVELLIR 21 HAFNARFIRÐI.

Sigurður Þorvarðarson byggingafræðingur bfi.
Teiknistofan Strandgötu 11 220 Hafnarfirði.
Sími 5651510. Netfang teiknistofan@simnet.is
STH. teiknistofan ehf. kt. 510298-2769. Kf. aðalhönnuðar 141250-4189.

Skýringar:	Aðaluppdráttur.
Teikning:	Grunnmynd 3. hæð & byggingarlýsing
Mælikvarði:	1:100. Dagsetning: 14 maí 2007.
Undirskrift:	<i>20/2020</i>
Blað nr.:	4 af 14.
Breytt:	