

# ESKIVELLIR 21 HAFNARFIRÐI.

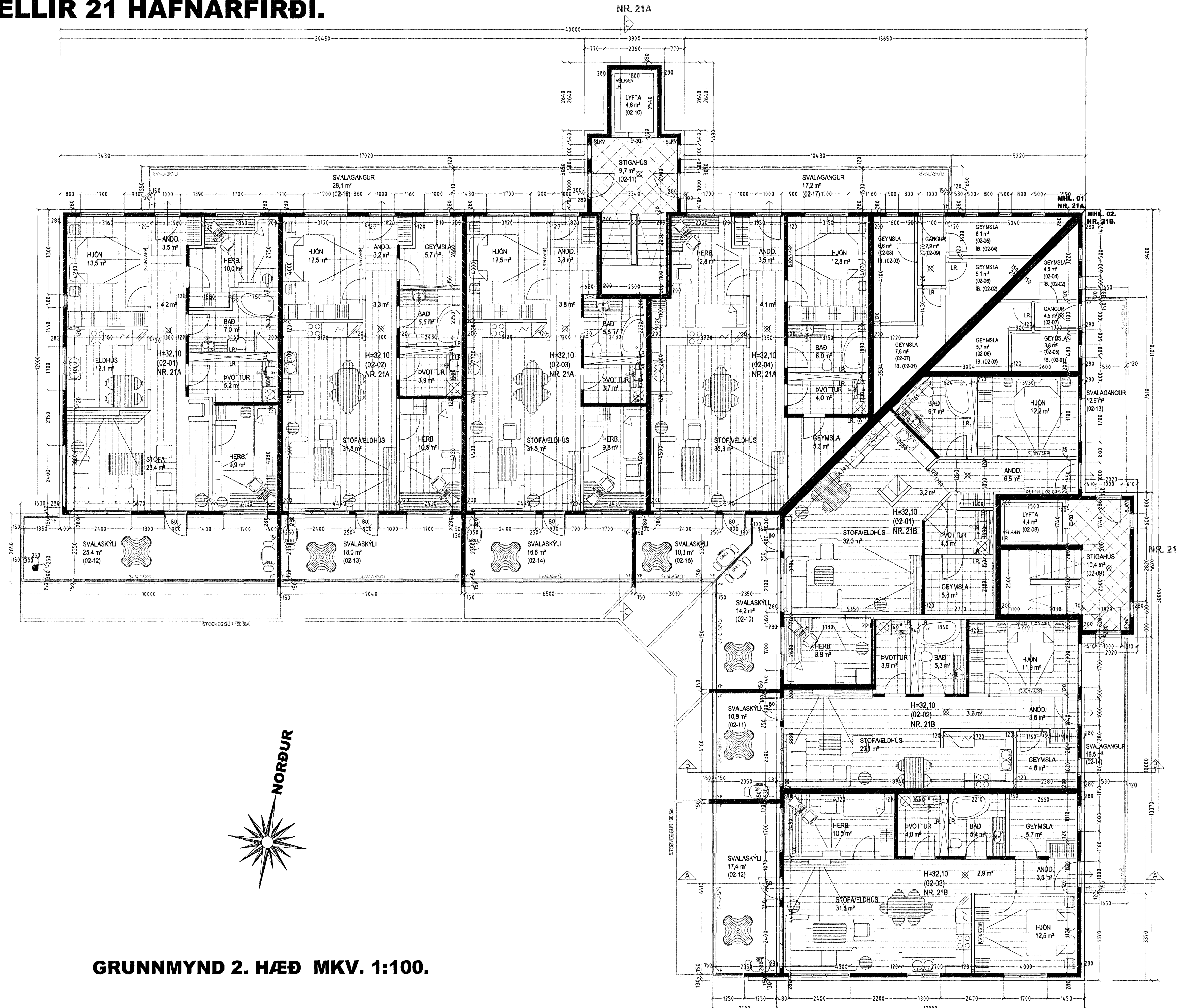

GRUNNMYND 2. HÆÐ MKV. 1:100.

Byggingarfulltrúi  
samþykkir erindið.  
18. JULÍ 2007

Bent skal á að samþykkt þessi verður ekki virk, fyrr en eftir þinglýsingu eignaskiptafrýslingarinnar og skráningu hennar hjá Fastegnamati ríkis.  
Byggingarfulltrúinn í Hafnarfirði  
F.n. Kristján Þóráðsson

Úr Gildi

**Byggingarlýsing / verklýsing:**

Húsið er staðsteypt á hefðbundin hátt. Kjallari er staðsteyptur og einangraður að utanverðu. 1 - 4. hæð er staðsteypt, einangruð og klædd að utanverðu. Undirstöður og botnplata eru staðsteyptar á þjappaðri hraunfyllingu og eða á klöpp. Gólfplata í kjallara og 1. hæðar að hluta er staðsteypt 12 sm. vélsípuð og eða með gólfblögn, með halla að niðurföllum. Gólfplata 2 - 4 hæðar er staðsteypt 20 sm. með gólfblögn 8 sm. Útveggir hæða eru staðsteyptir 150 mm. Þak er byggt úr límburspernum sem hvíla á steyptri efstu plötu, þak er heilkætt með 25\*150 mm. borvíð, þakpappa og þakstáli. Steyptrir veggir eru sandspartaðir og málaðir að innanverðu. Veggir (elchindrandi) milli einstakra brunahóifa, aðrir en steyptir eru a.m.k. EI60 elchindrandi veggir. Hlaðnir EI60 veggir, ekki berandi veggir milli einstakra brunahóifa, eru uppbyggðir sem hér segir: 70 mm. hlaðin vikurveggur, múrhúðaður beggja vegna með 15 mm. múrhúð. Léttr EI60 veggir, léttr milliveggir á milli einstakra brunahóifa eru uppbyggðir sem hér segir: 35 \* 120 mm. blökkgrind fyllt með steinullareingrun og klæddir beggja vegna með 2 \* 13 mm. gífsplötum. Léttr ekki berandi innveggir í (búðum eru sem hér segir: 35 \* 70 mm. blökkgrind fyllt með steinullareingrun og klæddir beggja vegna með 2 \* 13 mm. gífsplötum. Gler á svölum og svalangangir eru opnanlegt sbr. grein 102 í byggingarreglugerð Á milli handrís og skuggnis koma brautir sem gleri er rent eftir.

Húsið verður hitað með gólfhita.

LR. táknað loftræsting. Herbergi og svæði sem liggja að útvegu eru loftræst um opnan. glugga, lokuð innrymi eru loftræst í gegnum blökk stokka, sjálftrékkjandi eða með vélrænni loftræstingu eftir því sem við á.

ESKIVELLIR 21 HAFNARFIRÐI.

Sigurður Þorvarðarson byggingafræðingur bfi.  
Teiknistofan Strandgötu 11 220 Hafnarfirði.  
Sími: 5651510. Netfang: teiknistofan@simnet.is  
STH. teiknistofan ehf. kt. 510298-2769. Kt. aðalhönnuðar: 141250-4189.

Skýringar:	Aðaluppdráttur.
Teikning:	Grunnmynd 2. hæð & byggingarlýsing
Mælikvæði:	1:100
Dagsetning:	14. maí 2007.
Undirskrift:	<i>[Handwritten Signature]</i>
Blað nr.:	3 af 14.
Breytt:	