

SUÐVESTUR

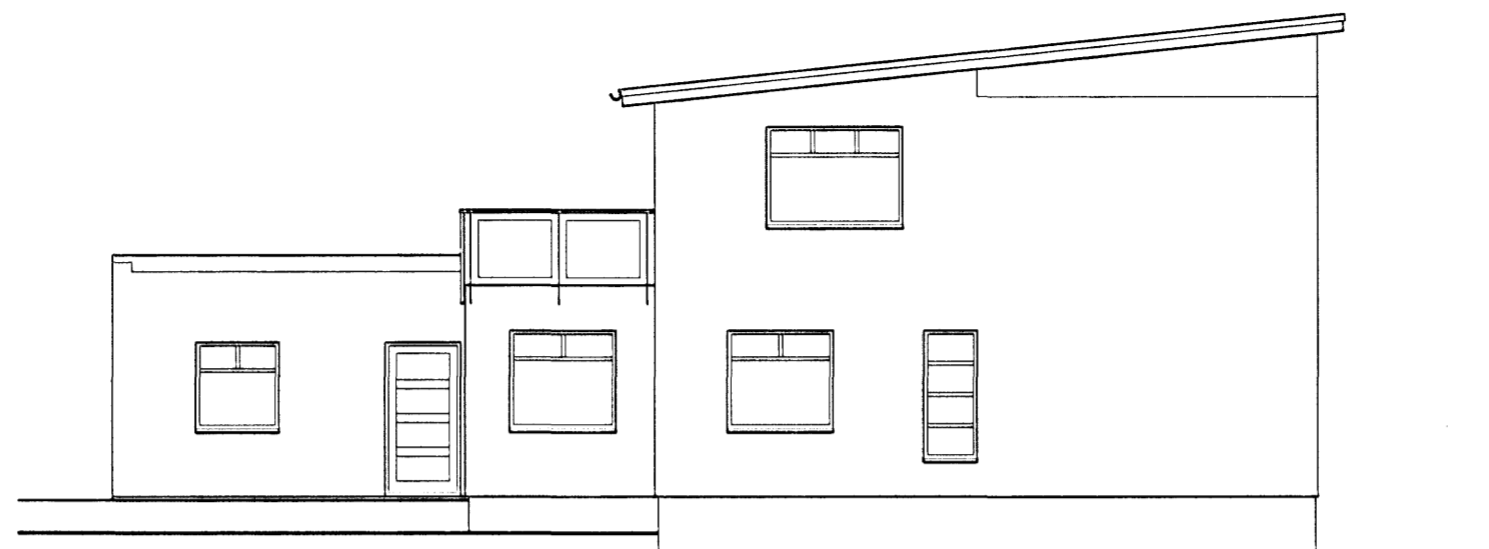

NORÐAUSTUR

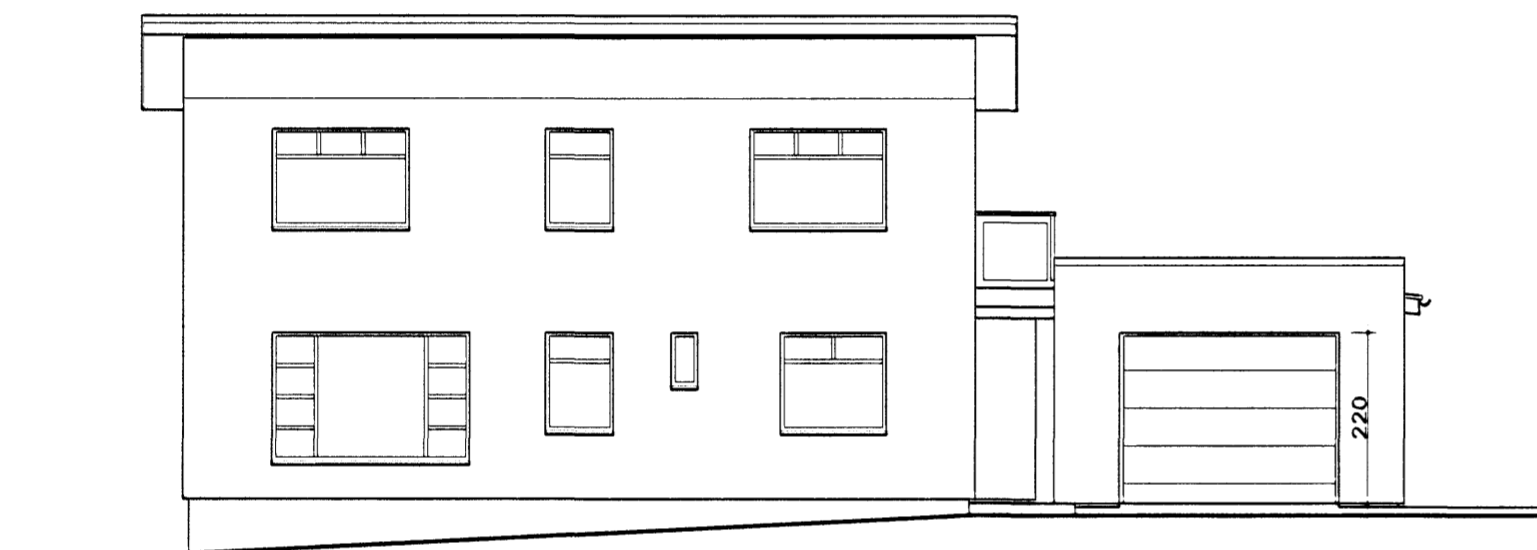

NORÐVESTUR

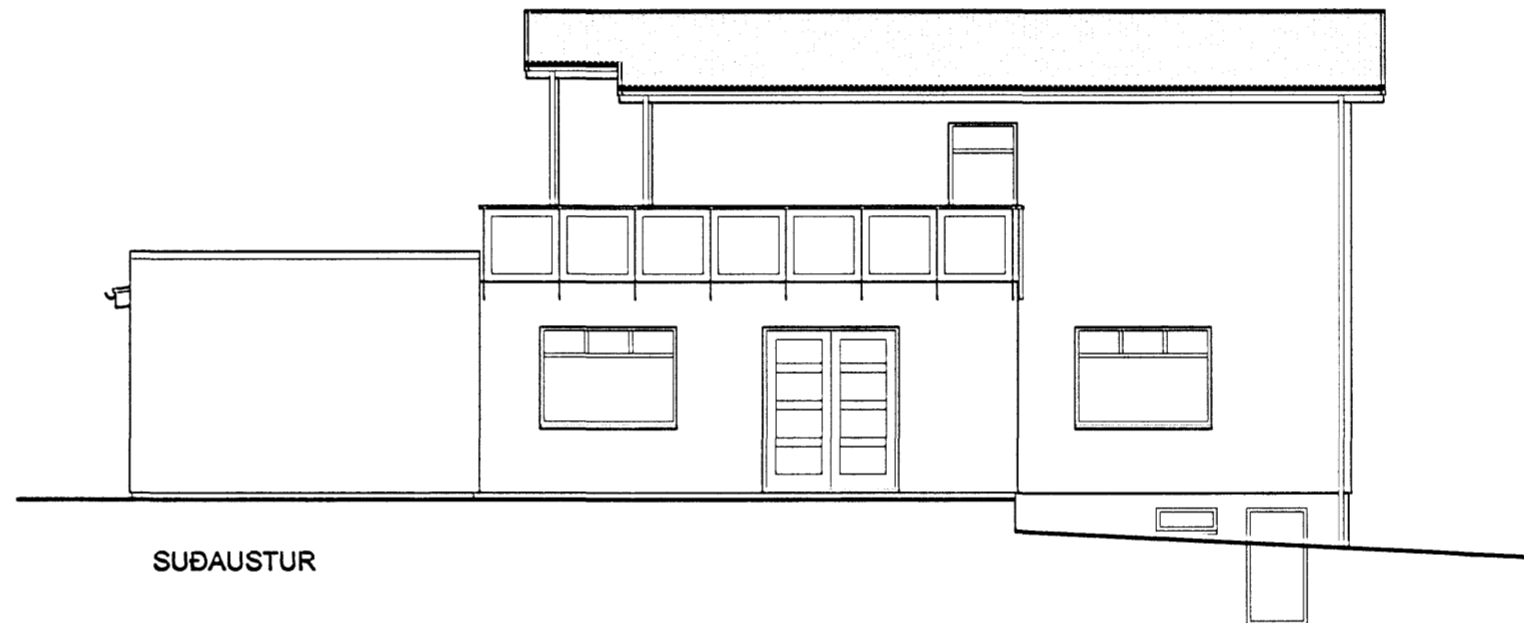

SUÐAUSTUR

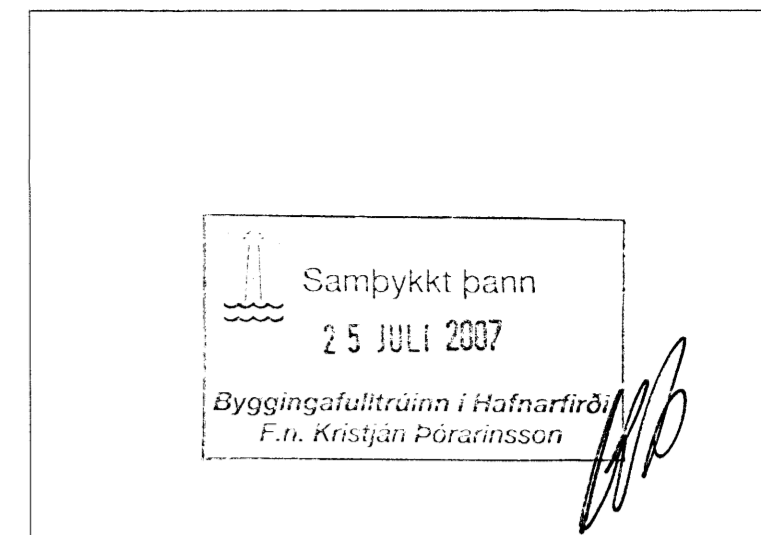

BYGGINGARLÝSING

STÆKKUN:
 STÆKKUN HÚSSINS ER STADSTEYPT
 ÚTVEGGIR ERU EINANGRADIR AD UTAN
 MED 100 MM STEINULLARPLÖTUM 80 KG/M³
 GÖLFPLATA ER STADSTEYPT, EINANGRAD ER UNDIR PLÖTU
 MED 75 MM PLASTEINANGRUN 28.0 KG/M³
 ÞAKPLATA ER STADSTEYPT MED HALLA AD NIDURFALLI
 OFAN Á ÞAKPLÖTU ER LAGÐUR ÞAKDÚKUR
 SIDAN Á 100 MM EINANGRUN (ROOFMATE)
 OFANÁ EINANGRUN KOMA 60 MM STEYPTAR HELLUR
 HANDRID ER ÚR STÁLI OG STENIPLÖTUM
 ELDRI HLUTI
 HÚSSINS ER EINANGRADUR MED 50 MM
 STEINULLARPLÖTUM 80 KG/M³
 NÝR INNGANGUR Í HÚSID MED SKYGGNI OG SKJÓLVEGG
 ER FÆRDUR YFIR Á SUÐVESTURHLID
 BREYTINGAR ERU GERÐAR Á GLUGGUM
 GLUGGI Á NORÐVESTURHLID KEMUR Í STAD HURÐAR
 GLUGGI Á SUÐAUSTURHLID ER STÆKKADUR.
 ELDHÚS BREYTTIST VEGNA STÆKKUNNARINNAR
 NÝTT BADHERBERGI ER Á 1.HÆÐ OG ANDDYRI
 ÞAR SEM HERBERGI VAR ÁÐUR
 BILSKÚRSPAK ER ENDURBYGGT ÖBREYTT
 LOFTHÆÐ Í BILSKÚR ER AUKIN OG GLUGGAR Á SUÐVESTURHLID
 ERU BREYTTIR BILSKÚRSHURD ER STÆKKUÐ
 ALLT HÚSID ER KLÆTT MED STENI PLÖTUM 6 MM ÞYKKUM

| | |
|----------------------|----------------------|
| HÚS BRÚTTOFLÖTUR | 189.2 M ² |
| STÆKKUN | 17.8 M ² |
| SAMTALS | 207.0 M ² |
| HÚS BRÚTTÖRUMMÁL | 581.2 M ³ |
| STÆKKUN | 48.1 M ³ |
| SAMTALS | 629.3 M ³ |
| BILSKÚR BRÚTTOFLÖTUR | 47.7 M ² |
| STÆKKUN | 0 M ² |
| SAMTALS | 47.7 M ² |
| BILSKÚR BRÚTTÖRUMMÁL | 124.0 M ³ |
| STÆKKUN | 24.8 M ³ |
| SAMTALS | 148.8 M ³ |

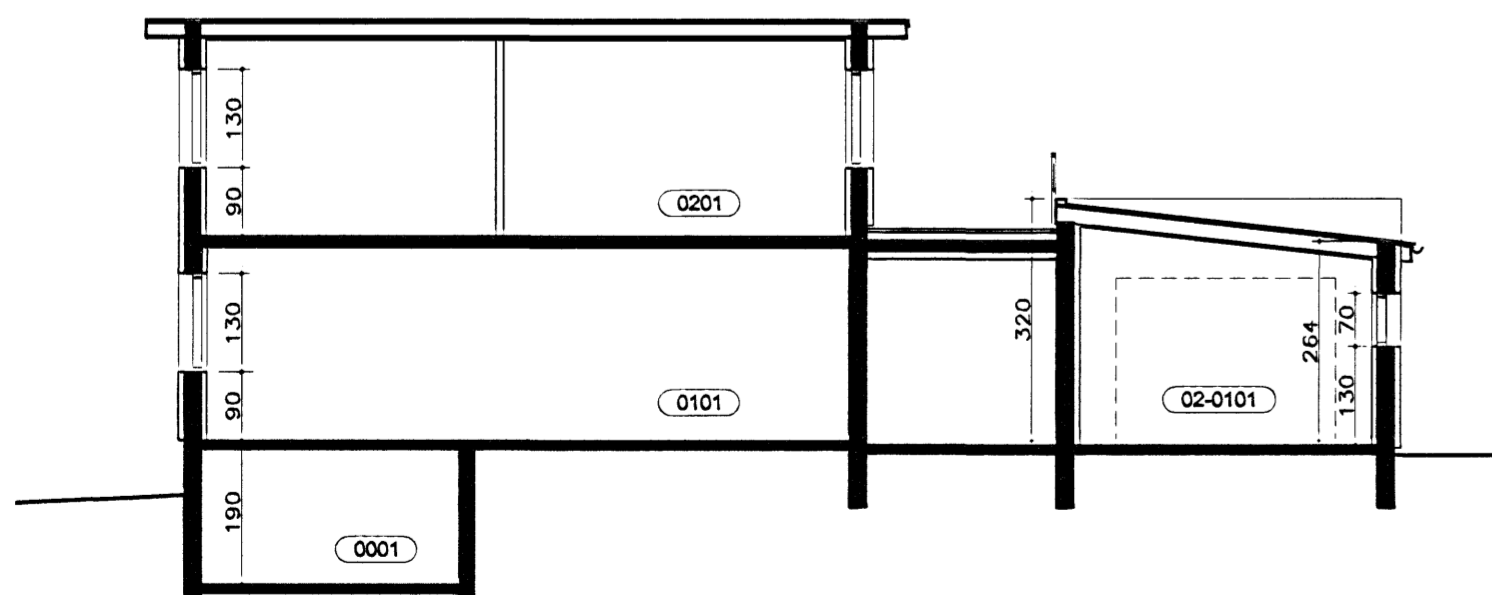

SNEIÐING A-A

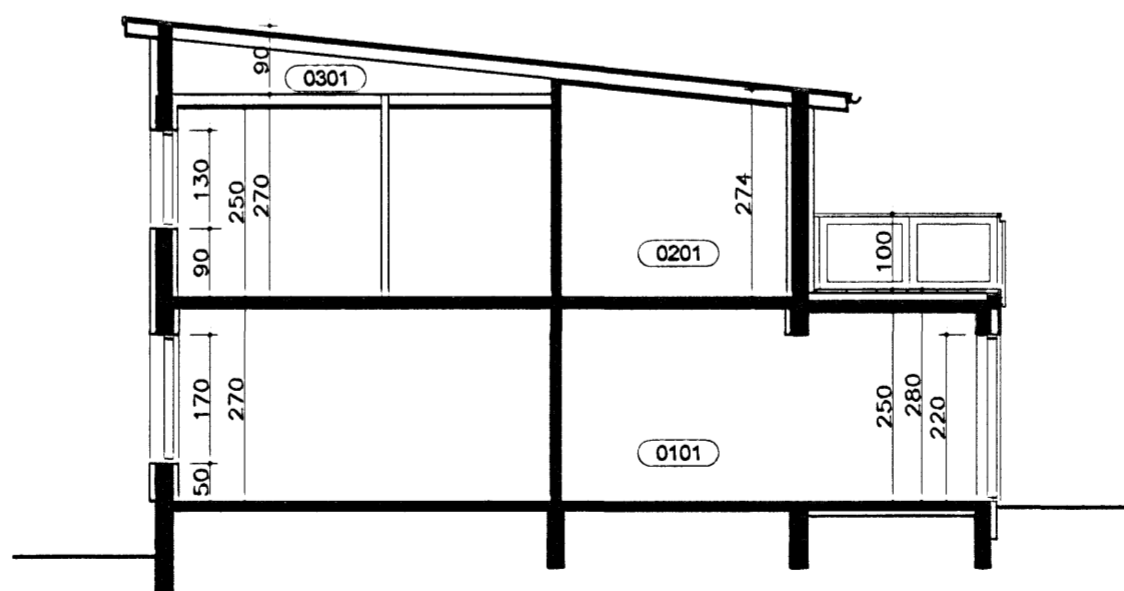

SNEIÐING B-B

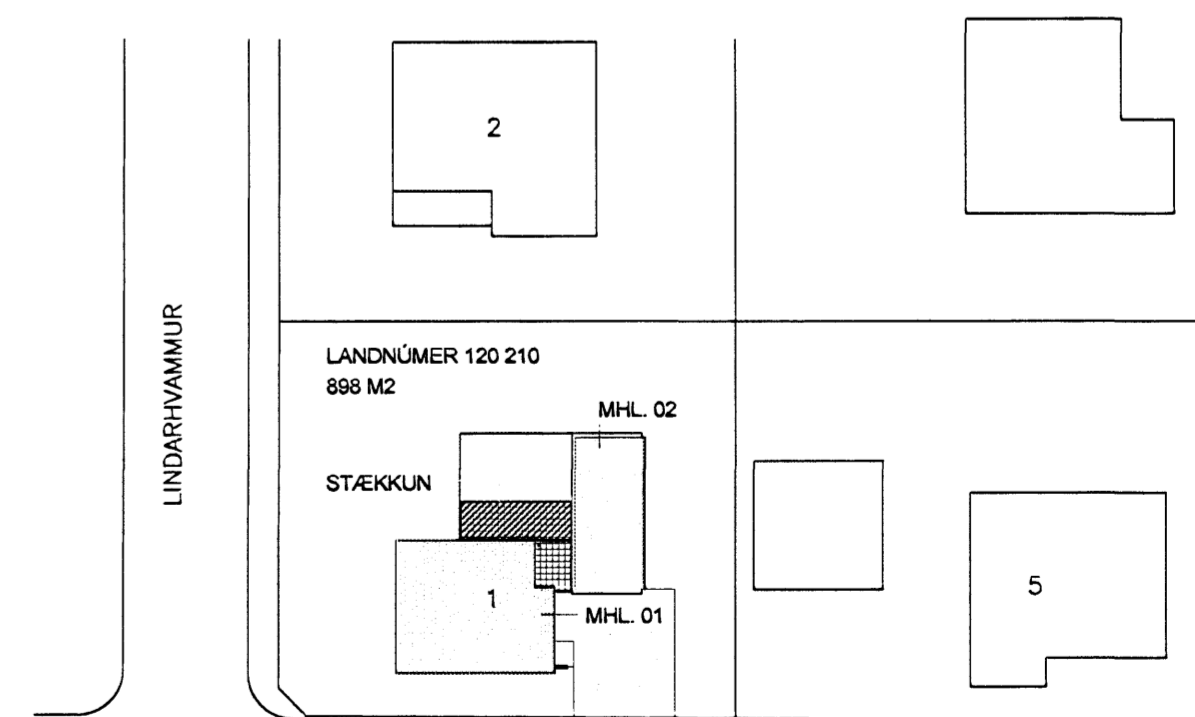

BREKKUHVAMMUR

AFSTÖÐUMYND 1:500