

Samþykkt þann
25 JULÍ 2007
Byggingafulltrúinn í Hafnarfirði
F.n. Kristján Þórásson

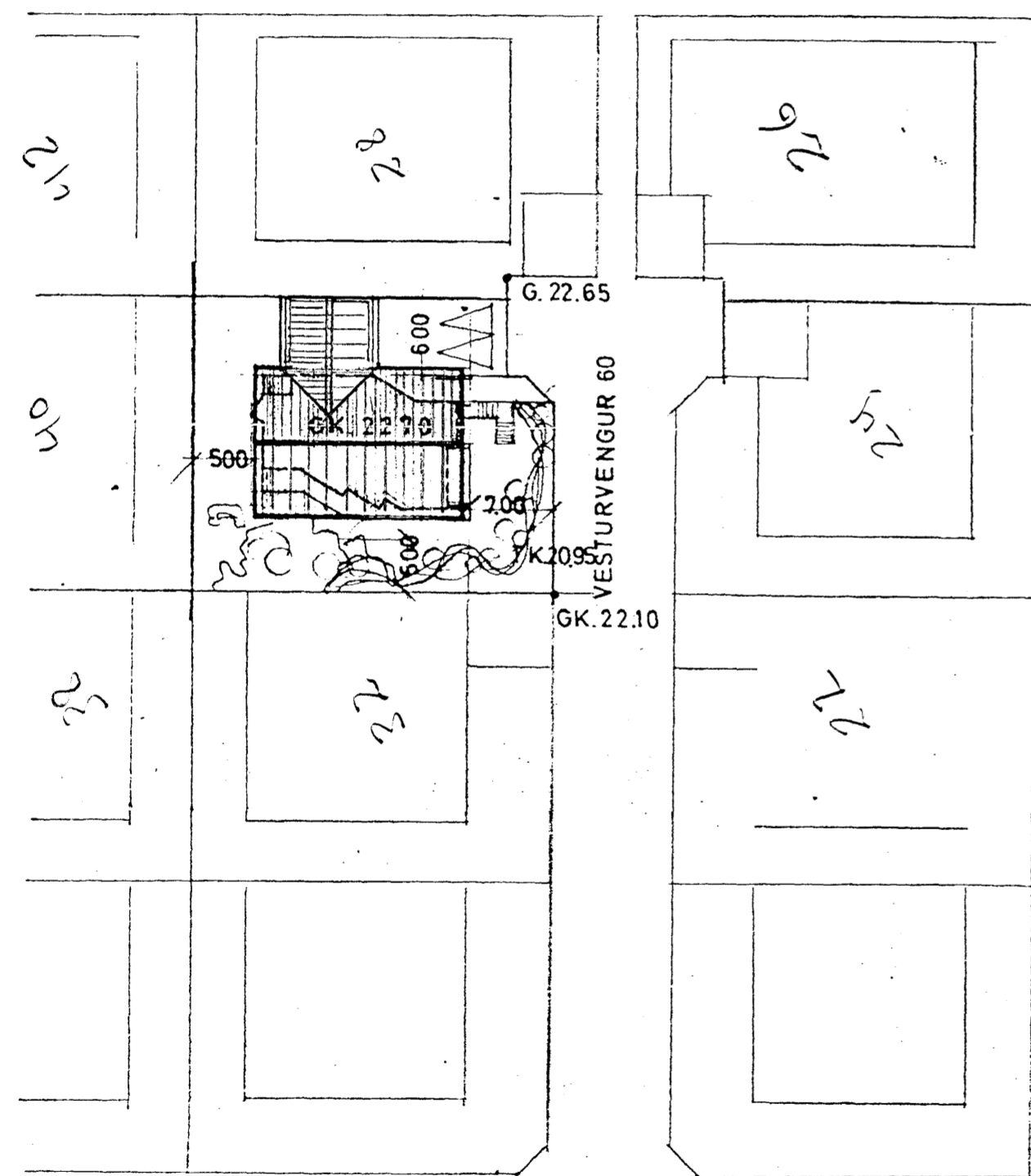
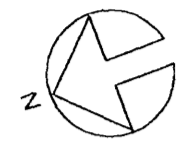

AFSTÖÐUMYND 1 : 500

Skráningartafa:		Vesturvangur 30 Hafnarfirði.		Skrásetjari:		Jón Guðmundsson arkitekt.											
Landnúmer:		122908		Kennitala:		310551-3259											
Matshlutanúmer:		01		Útgáfa:		4 018											
Dags:		2 - 7 - 2007		Dags:		2 - 7 - 2007											
Uppskipting og lýsing		Stærðir		Stærðir		Stærðir											
D0	D1	D2	D3	D4	D5	D6	D7	D8	D9	D10a	D10b	D11	D12	D16	Reikitala	D17	
Lokun	Rými hæð-röð	Notkun texti	Höfuð-flokkun	Eignar-hald	Botnflokkur m²	Milliflokkur m²	Ségar m²	Op m²	Brúttóflokkur m²	Brúttóflokkur sh = 1.8	Salaerhæð mín	Salaerhæð max	Brúttó rúmmál m³	Nettóflokkur m²	Brúttó rúmmál m³	Reikitala skiptarúmmáls	Skiptarúmmál m³
		Matshúti			527,4	0,0	4,8	4,8	331,8	0,0			1.030,3	291,1	331,8		774,220
		Botn											38,2				
A	00	Kjallari			145,8	0,0	0,0	4,8	141,0	0,0			349,4	126,7	141,0		
	0001	Ibúð.	N	0101	145,8			4,8	141,0		2,40	2,40	349,4	126,7	141,0	2,40	304,080
	01	1. hæð			190,8	0,0	4,8	0,0	190,8	0,0			524,3	164,4	190,8		
A	0101	Ibúð.	N	0101	145,1			4,8	145,1		2,70	2,70	391,8	125,8	145,1	2,70	339,660
A	0102	Bilgeymsla.	B	0102	43,5				43,5		2,90	2,90	129,2	37,2	43,5	2,90	107,880
A	0103	Sorggeymsl.	T	0101	2,2				2,2		1,50	1,50	3,3	1,4	2,2	1,50	2,100
C	0104	Svalir.	S	0101	20,5				20,5							1,00	20,500
A	02	Þak			190,8	0,0	0,0	0,0	0,0	0,0			118,4	0,0	0,0		
	0201	Þakrými.	F	0101	190,8						0,26	1,02	118,4				
Athugasemdir																	
Húsið er steinsteyppt húsið, byggt upp á hefðbundinn hátt, með steyptri loftplötu og uppstólugu þaki.																	
Bilgeymsla 01-02 er í eigu íbúðar 01-01.																	
Sameignir sumra																	
Eignarhald																	
	Eignar-hald	Notkun texti	Brúttó rúmmál m³	Skiptarúmmál m³	Skiptarúmmál m³	Skiptarúmmál m³											
	0101	Ibúð.	288,3	666,340	666,340												
	0102	Bilgeymsla.	43,5	107,880	107,880												
		Alls	331,8	774,220	774,220												

Breytt. 2. - 7. - 2007

Byggt uppstólað þak ofaná bilgeymslu. Þakkantar endurbýggðir og klæddir með áli. Húsið að öðru leiti óbreytt.

Vesturvangur 30 Hafnarfirði. Afstöðumynd.

VERK. NR. TEIKN. NR. 01 DAGS. 2. - 7. - 2007 MÁL. 1:500 BREYTT.

JÓN GUÐMUNDSSON ARKITEKT *Jón Guðmundsson* KT. 310551-3259
VINNUSTOFA SUDURLANDSBRAUT 16 REYKJAVÍK SÍMI 552 5055

Húsið er upprunanlega teiknað af Óla GH Þórðarsyni arkitekt. 1974

3.7.2007 16:37 Vesturvangur 30.dwg Jón Guðmundsson arkitekt. Sudurlandsbraut. 16