

Samþykkt þann  
25 JULÍ 2007  
Byggingafultrúinn í Hafnarfirði  
F.h. Kristján Þórarinnsson

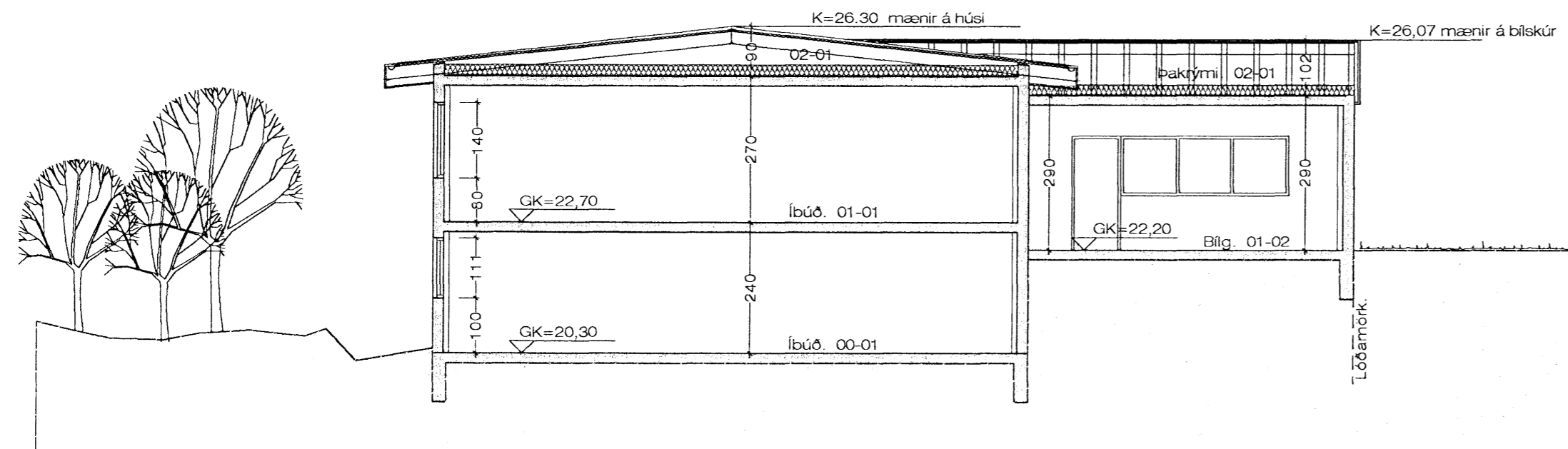

SNEIÐING. A - A 1 : 100

Skýringar.:

ÞAK:

Bílskúrinn var byggður með steypu þaki, sem er orðið lélegt. Þakið sem sett verður á bílskúr er hefðbundið létt þak. Þakið verður uppstólað. Sperrur verða 50 x 200 mm sperrur klætt ofan á þær með 25 x 150 mm klæðningu, pappa og lituðu bárustáli. Þakið verður einangrað með 200 mm steinull, rakavarnalag og klæðning í flokki II. Þakið skal lofta út með 32 mm loftrörum c/c 30 cm, sjá sérteikn. af þakkanti.

ÞAKKANTAR:

Þakkantar á bílgeymslu verða klæddir að utan með 2,0 mm. litaðri áklæðningu. Þakkantar á íbúðarhúsinu, sem nú eru klæddir með liggjandi panelklæðningu, verða endurnýjaðir og klæddir með samskonar 2,0 mm. áklæðningu.

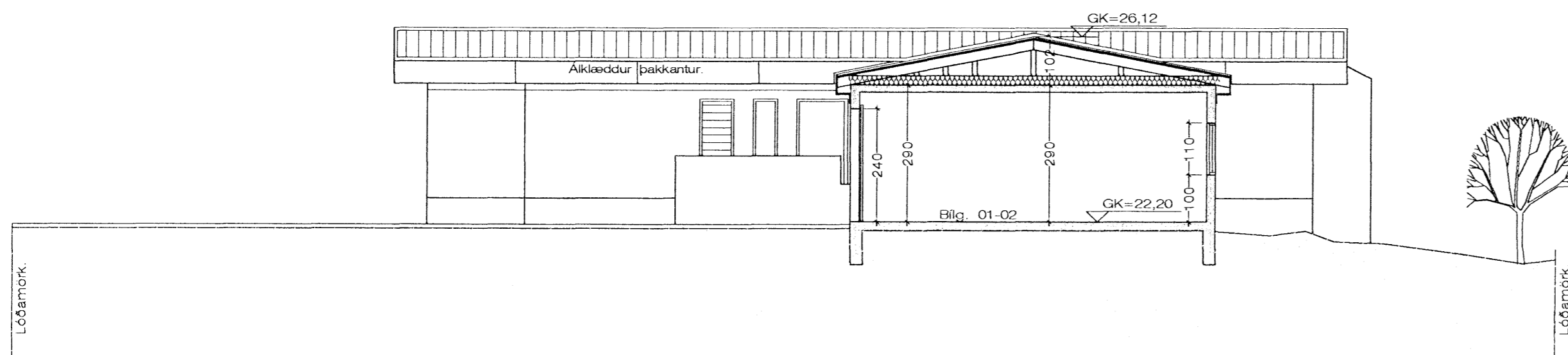

SNEIÐING B - B 1 : 100

Breytt. 2. - 7. - 2007

Byggt uppstólað þak ofaná bílgeymslu. Þakkantar endurbyggðir og klæddir með áli. Húsið að öðru leiti óbreytt.

Húsið er upprunanlega teiknað af Óla GH Þórðarsyni arkitekt. 1974

Vesturvangur 30 Hafnarfirði. Sneiðingar.

VERK. NR. \_\_\_\_\_ DAGS. 2. - 7. - 2007 MÁL. 1:100  
TEIKN. NR. 03 BREYTT.

**JÓN GUÐMUNDSSON** ARKITEKT *Jón Guðmundsson*  
VINNUSTOFA. SKÚLAGÖTU 63 REYKJAVÍK. SÍMI 552 5055