

ÖLDUTÚN NR 16 HAFNARFIRÐI M. 1:100

Samþykkt þann
18 JÚLÍ 2007
Byggingafultrúinn í Hafnarfirði
F.n. Kristján Þórarinnsson

Lýsing á framkvæmd við
Öldutún 16, Hafnarfirði.

Hús klætt að utan:
Hús verður klætt að utan með lituðu liggjandi 0,2 mm báruáli, sem fest er á 50 mm timburgeind og einangrað með 50 mm þéttullareinangrun.
Timburgrind er fest á útvegg með heilgalvaniseruðum 50x50 mm BFM-vinklum með c/c 80 cm.
Litaskipting útveggja og útlit hússins haldast óbreytt.
Gluggaáfellur verða úr áli.
Utan á sökkul verður sett 100 mm harðpressuð steinull með utanliggjandi sökkuldúk. Vatnsbretti og músanet festist á útvegg undir timburgrind.
Þakkantur verður álklaeddur og skipt um járn á þaki.
Innra skipulag íbúða verður óbreytt.

Reykjavík 9. júlí 2007
Höskuldur Sveinsson
Höskuldur Sveinsson, arkitekt.
(260754-2469)

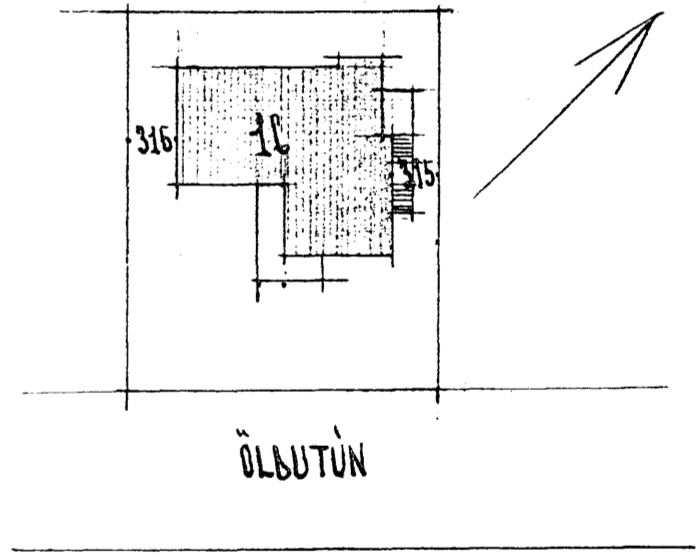
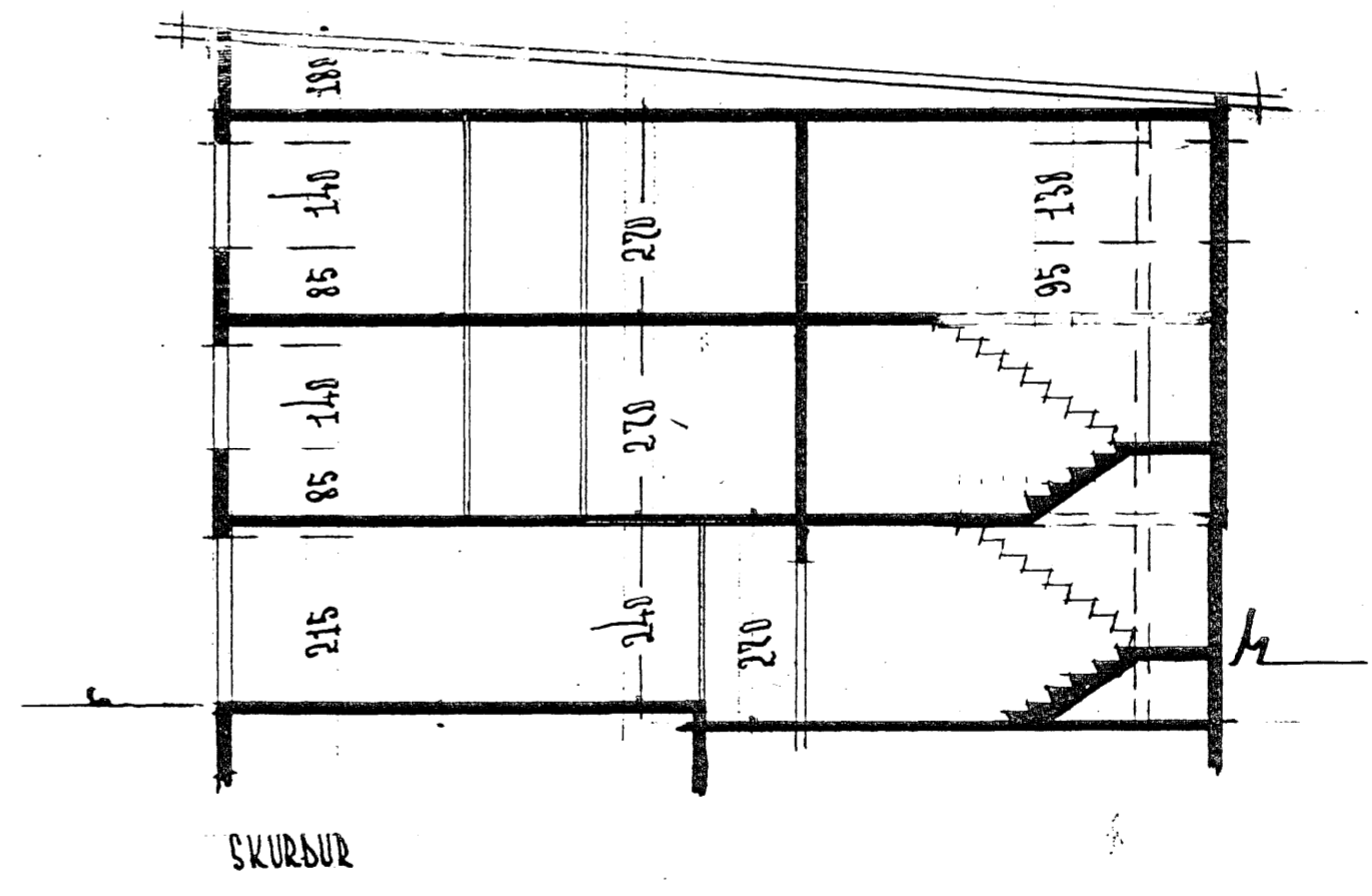
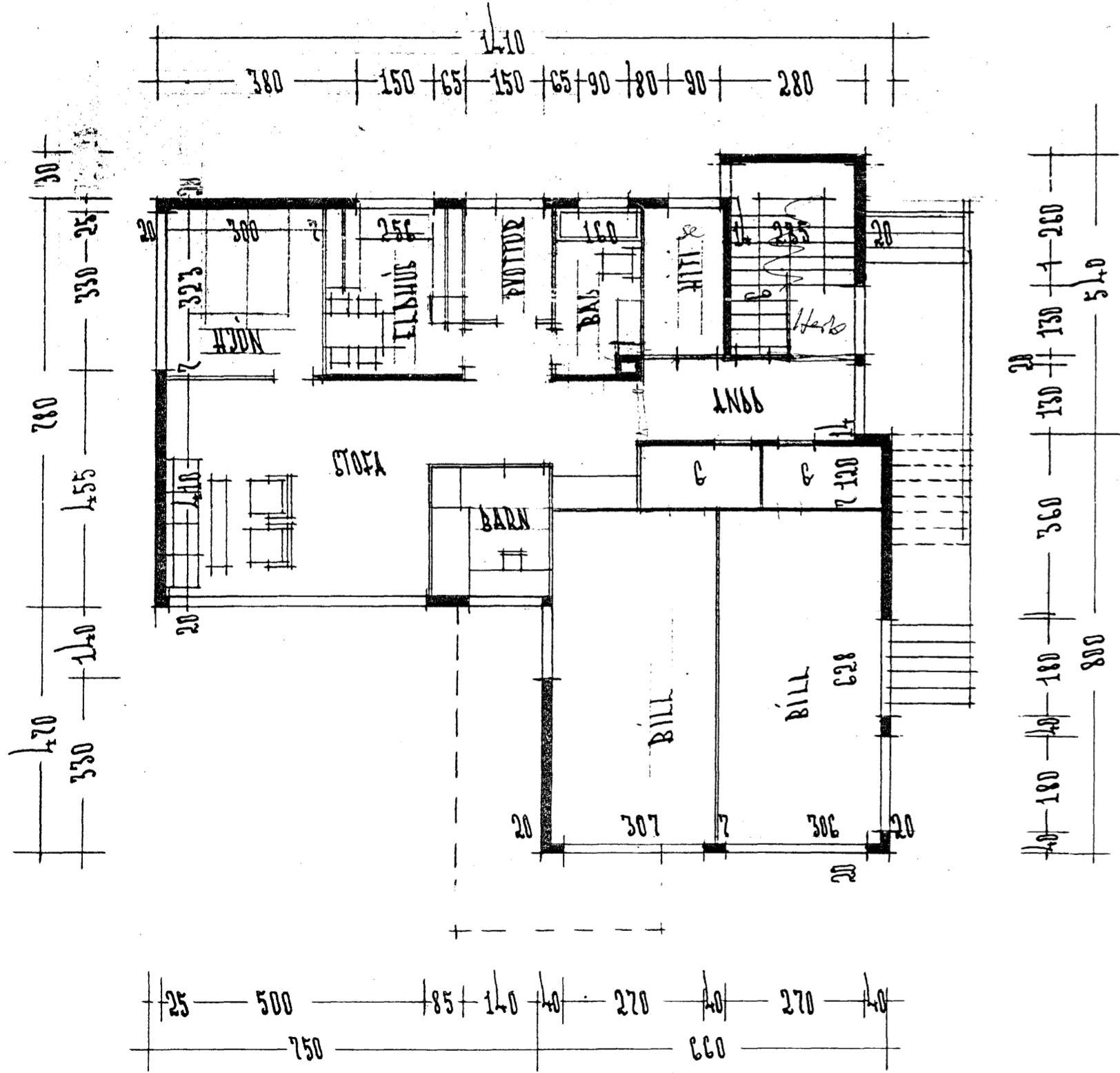
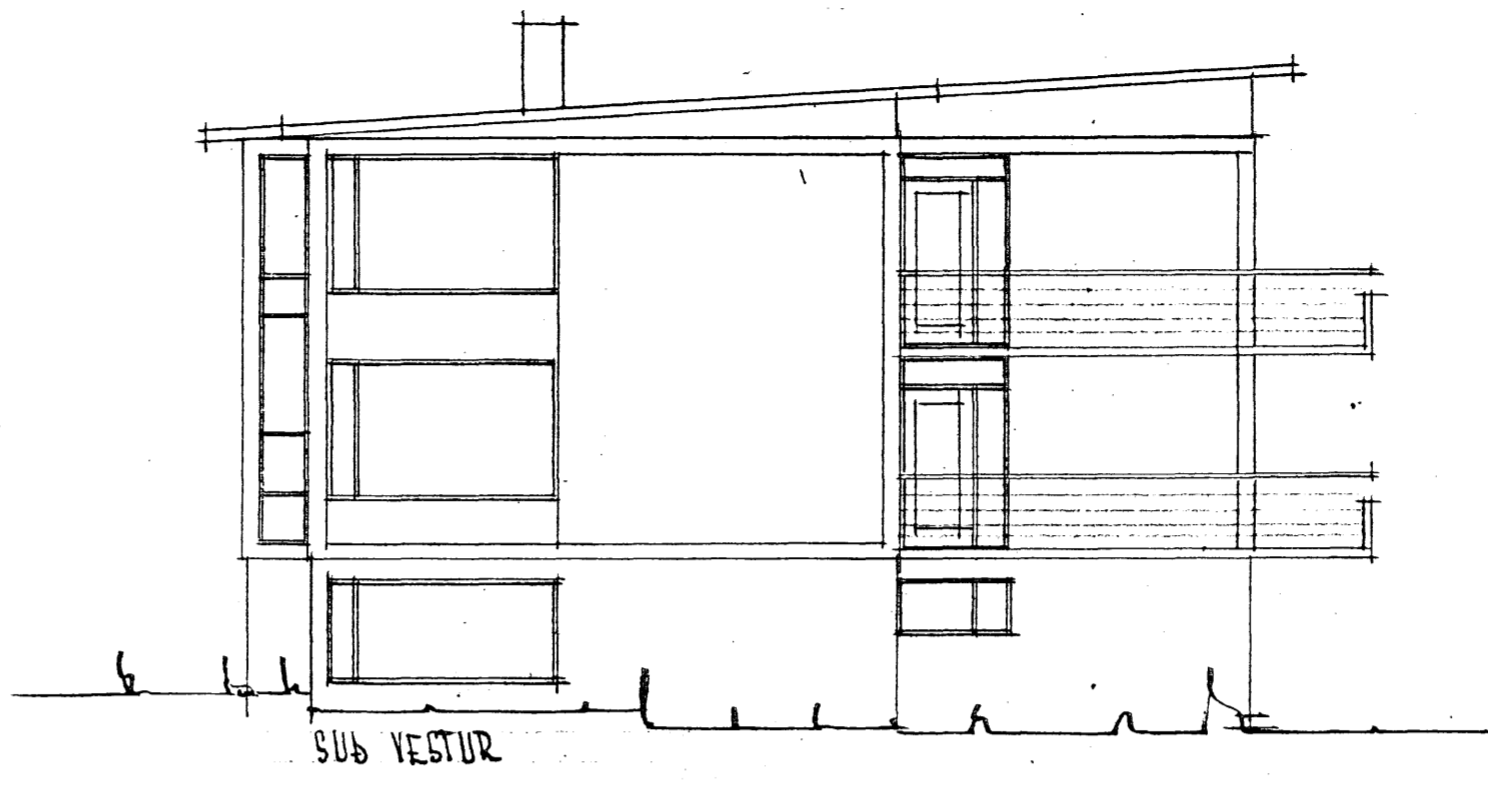
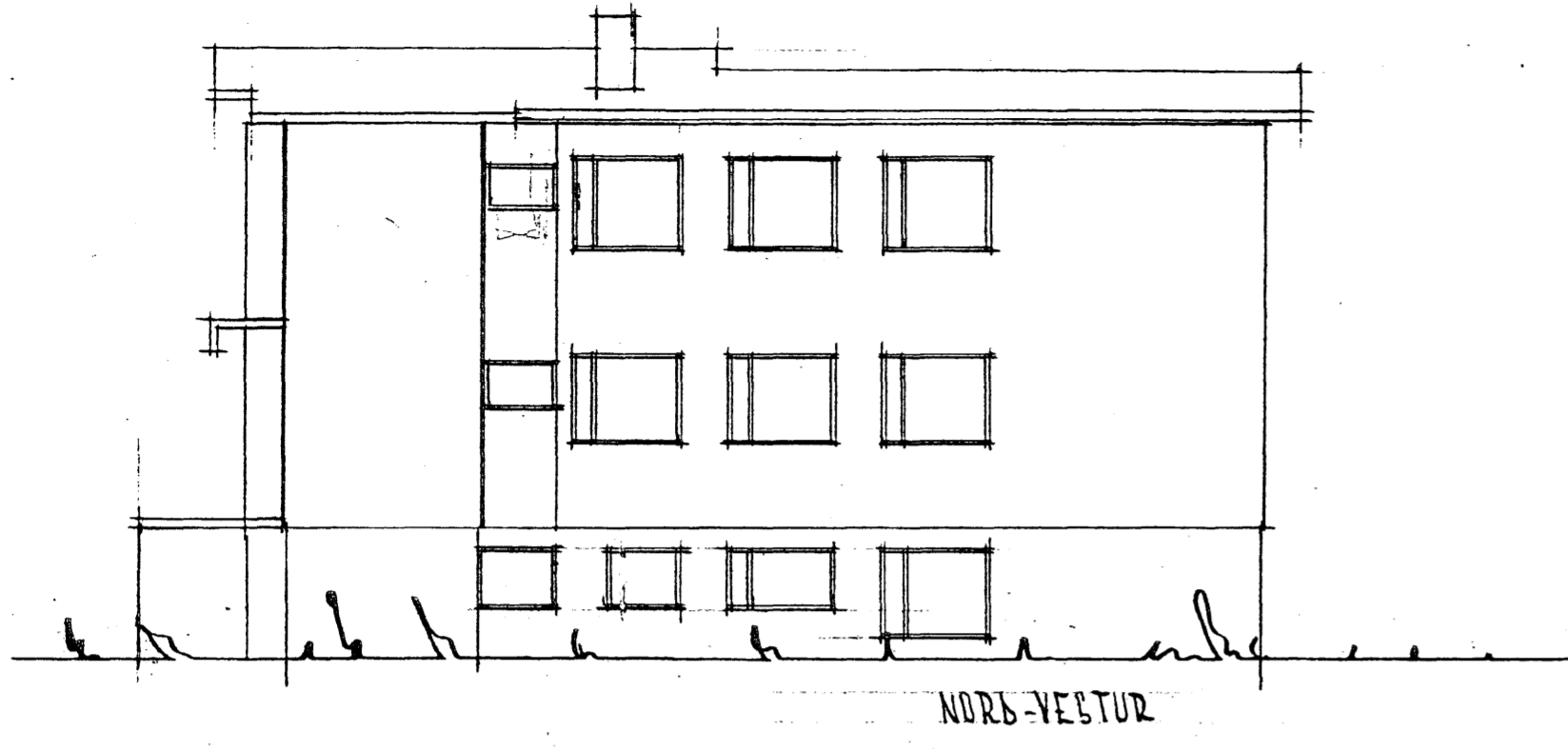

KJALLARI

REYKJAVÍK Í OKT 1963
Kjartan Sveinsson