

Samþykkt þann
18 JULÍ 2007
Byggingafultrúinn í Hafnarfirði
F.h. Kristján Þórarinnsson

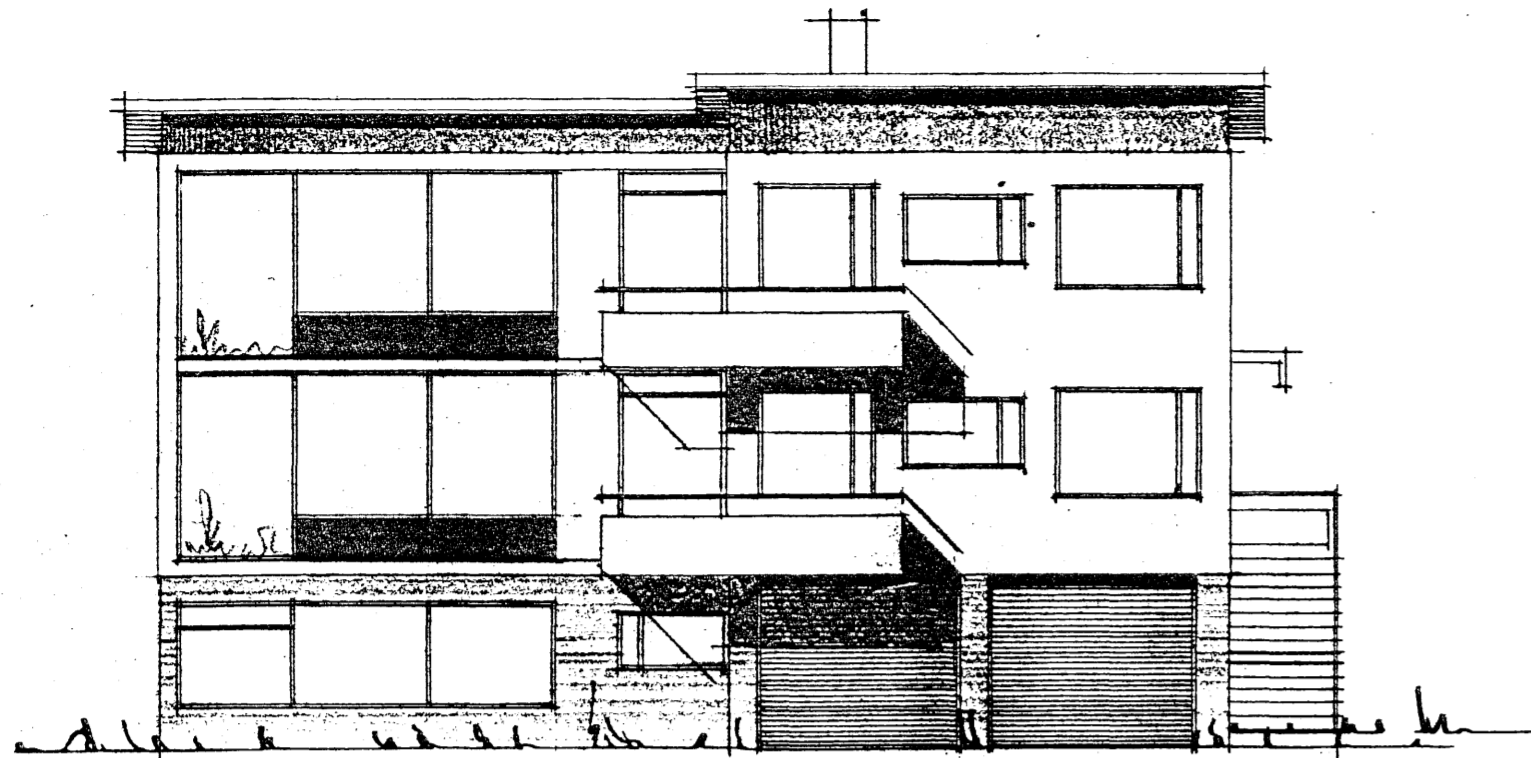

SÚÐ-AUSTUR

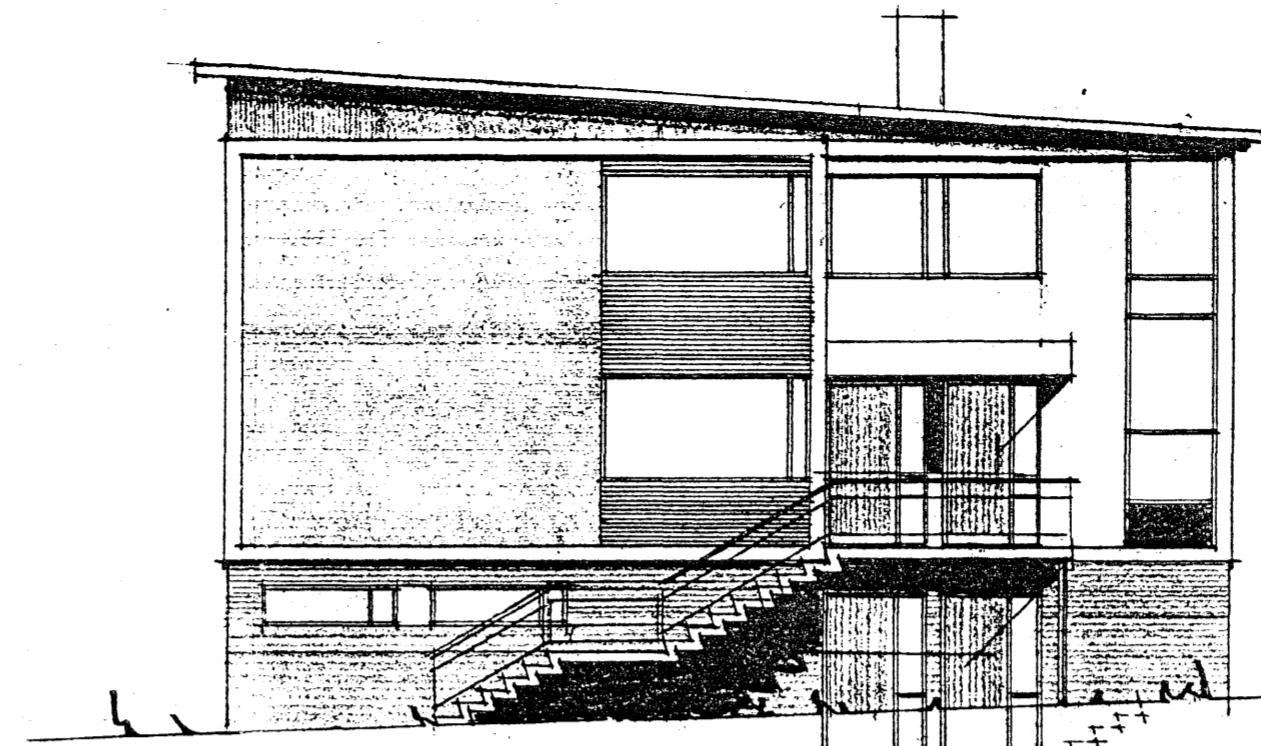

NORÐ-AUSTUR

Lýsing á framkvæmd við Öldutún 16, Hafnarfirði.

Hús klætt að utan:

Hús verður klætt að utan með lituðu liggjandi 0,2 mm báruáli, sem fest er á 50 mm timburgeind og einangrað með 50 mm þéttullareinangrun.

Timburgrind er fest á útvegg með heilgalvaniseruðum 50x50 mm BFM-vinklum með c/c 80 cm.

Litaskipting útveggja og útlit hússins haldast óbreytt.

Gluggaáfellur verða úr áli.

Utan á sökkul verður sett 100 mm harðpressuð steinull með utanaliggjandi sökkuldúk. Vatnsbretti og músanet festist á útvegg undir timburgrind.

Þakkantur verður álkiæddur og skipt um jarn á þaki.

Innra skipulag íbúða verður óbreytt.

Reykjavík 9. júlí 2007

Höskuldur Sveinsson
Höskuldur Sveinsson, arkitekt.
(260754-2469)

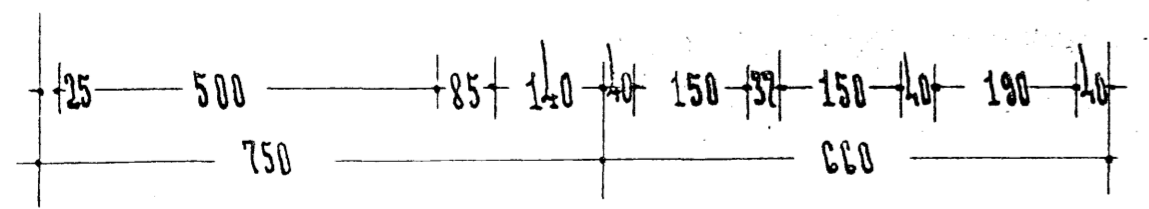
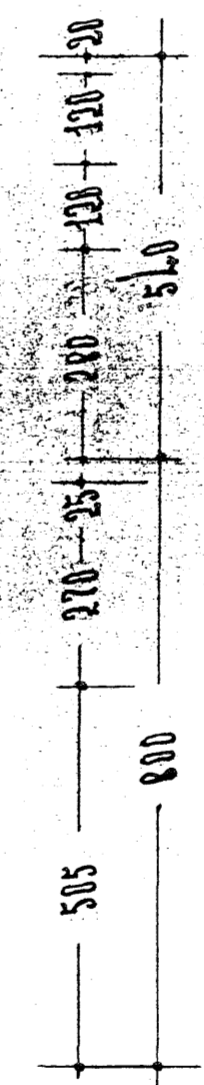
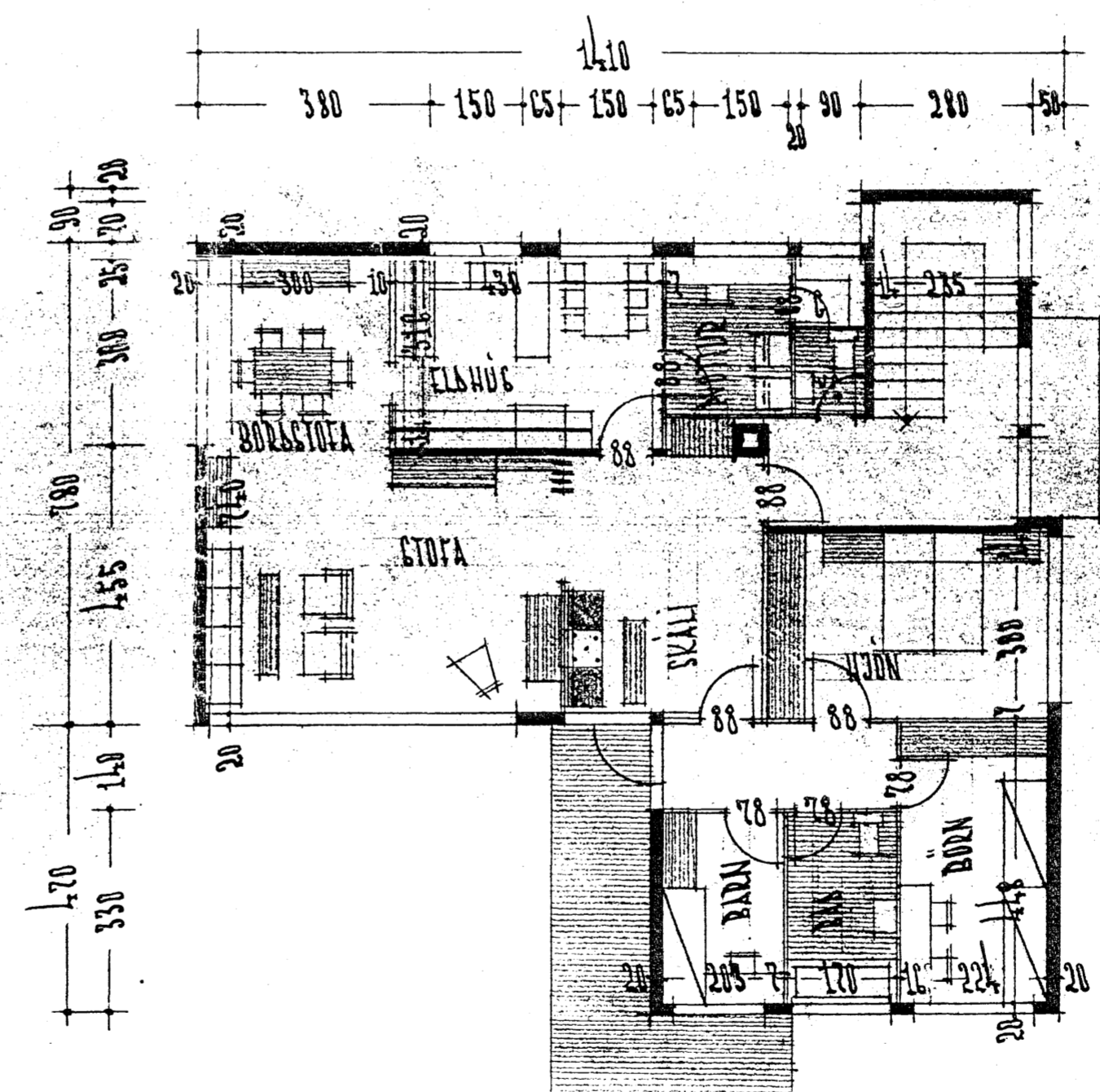
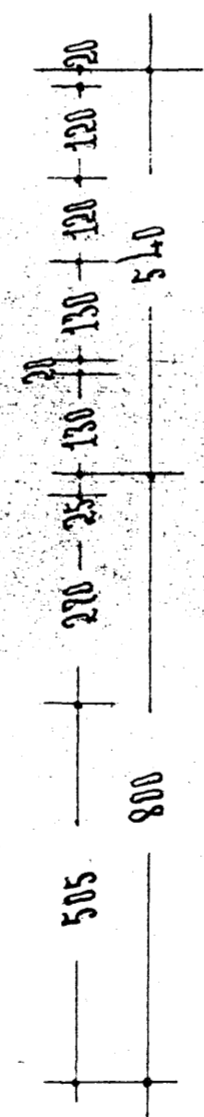
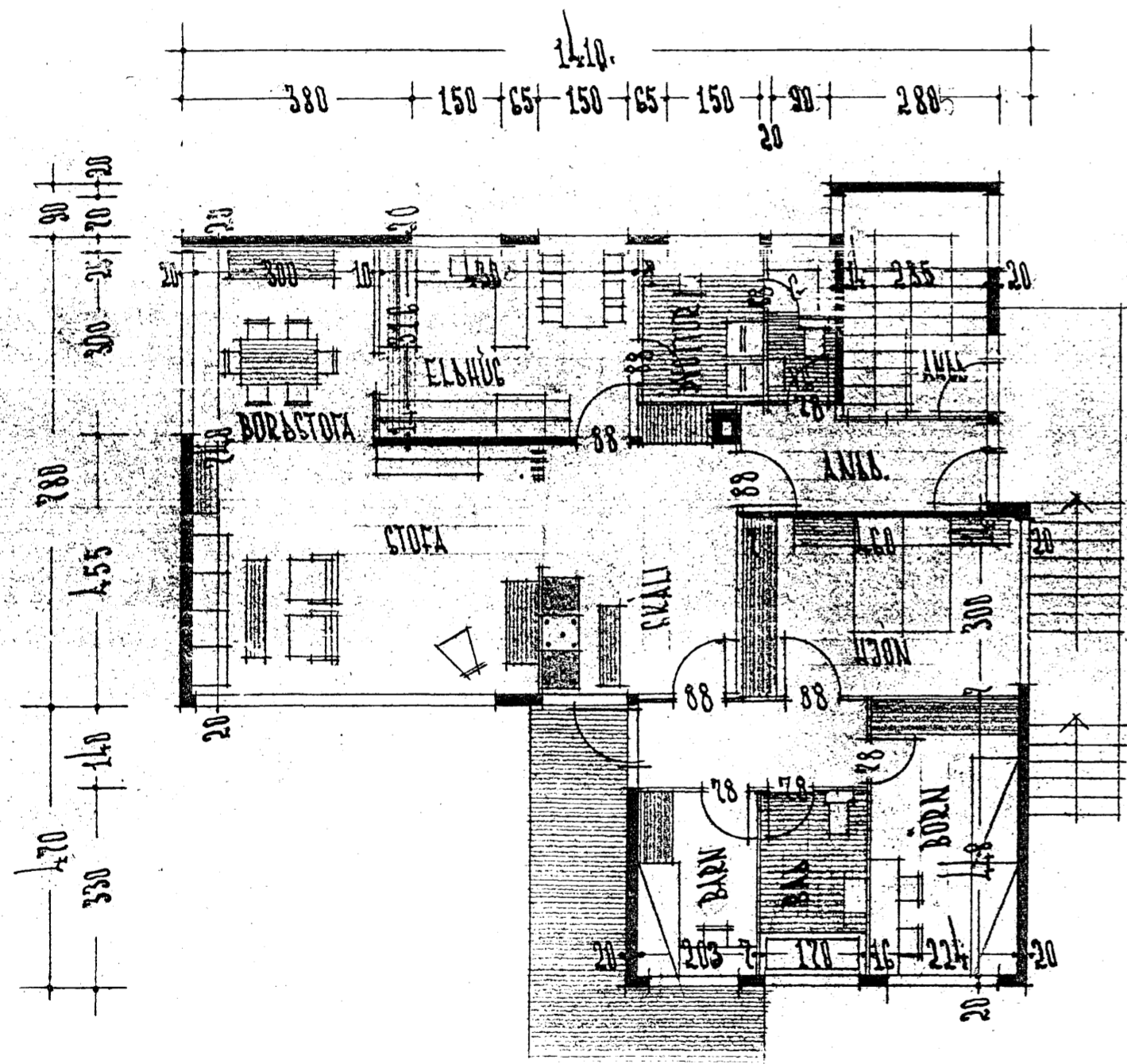

I HEB

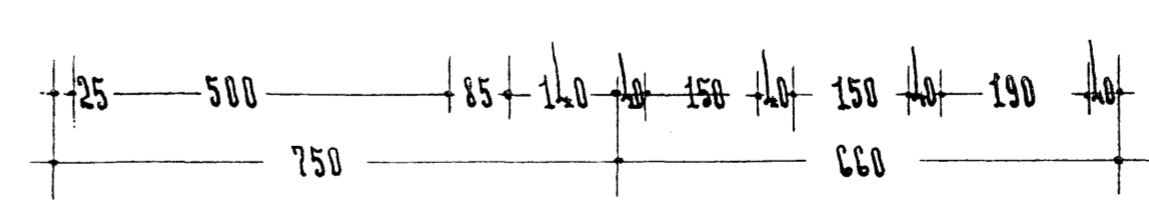

II HEB

REYKJAVÍK Í OKT 1963
Þjartan Sveinsson