

Byggingarfulltrúi
samþykkir erindið.
10 JAN. 2007

Benti skal á að samþykkt þessi verður ekki vörk,
fyrir en eftir þinglýsingu eigna- og skráningu.
Byggingarfulltrúi í Hafnarfirði
F. Kristján Þórarinnsson

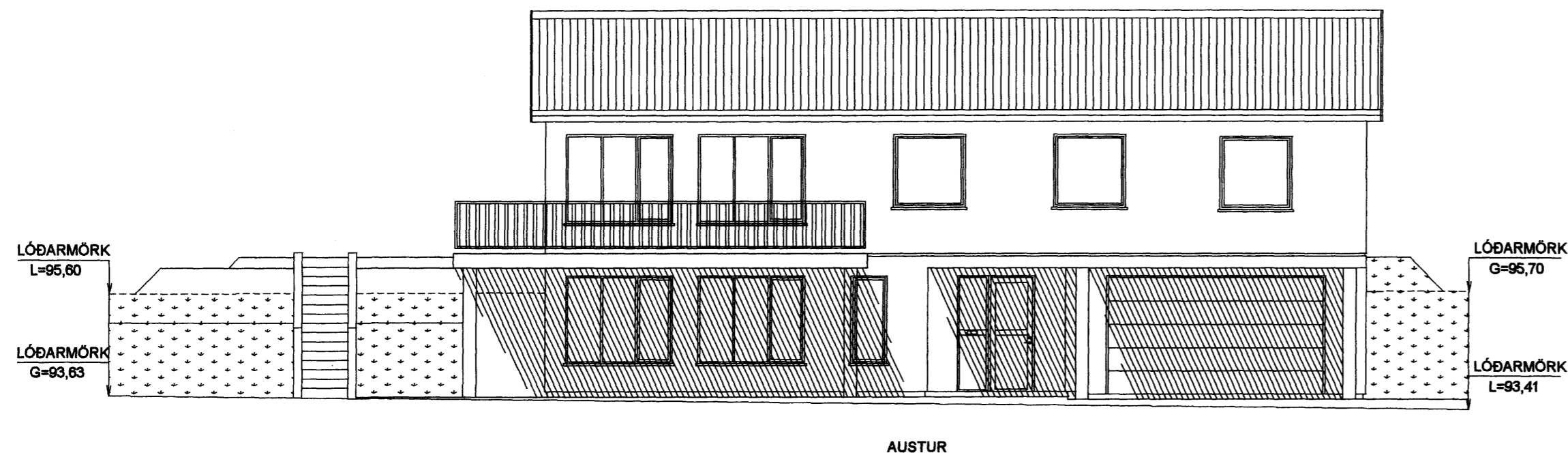

AUSTUR

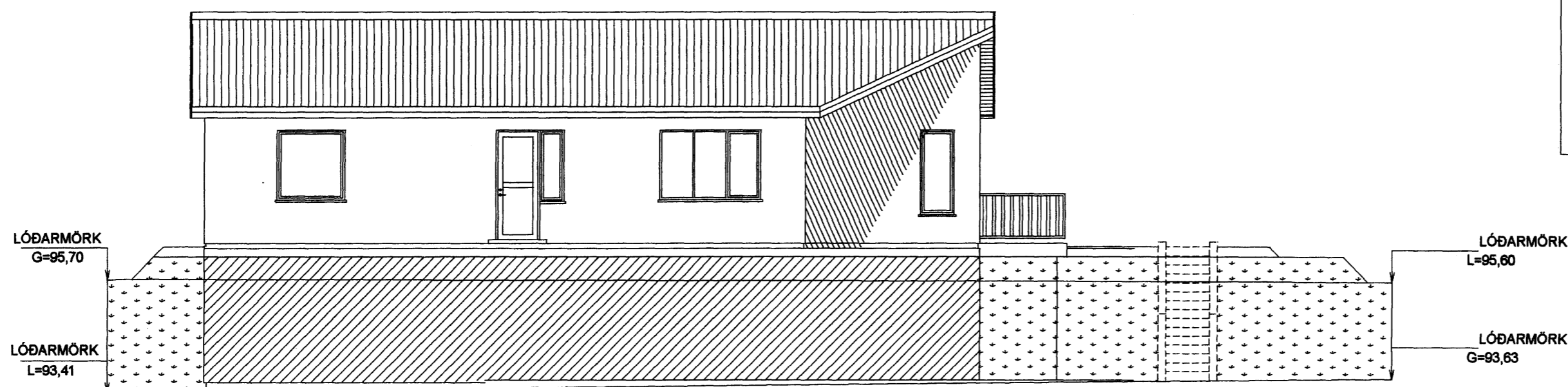

VESTUR

BYGGINGARLÝSING

Einbýlishús úr steinsteypu á tveimur hæðum með timburpaki.

Útveggir eru steinaðir að utan, litur gráhvít, þak er klætt með lituðu bárujúami
U-gildi byggingahluta: Útveggir = 0,80 W/m²
Þak: 0,20 W/m²
Botnpl. og undirstöður: 0,30 W/m²

Undirstöður eru úr steinsteypu einangraðir að innan með 75mm plasteinangrun
Gólfplötur á fyllingu eru úr steinsteypu, undir gólfpl. komi 75mm plasteinangrun

Útveggir eru úr steinsteypu, einangraðir að innan með 100mm plasteinangrun og múrhúðað yfir.

Þak er úr timbri klætt með 25x150 borðklæðningu, klætt með þakpappa og lituðu þakstálf. 200mm steinullareinangrun komi milli sperra.
Þak skal lofta sbr. 136.4 í byggingareglugerð.

Innveggir
Innveggir í votkjómum eru hláðir og múrhúðaðir.
Innveggir í öðru rýmum eru úr blökkstöðum, einangraðir með steinull og klæddir með 13mm gipsplötum.
Brunapól í flokki 1.

Gluggar og útihurðir eru úr ál/timbri, gler er tvöfalt K-gler.
Veggur milli bílgeymslu og íbúðar skal vera a.m.k. EI60, klæðning í flokki 1
Hurð milli bílgeymslu og íbúðar skal vera a.m.k. EI-CS30

Lagnaleiðir:
Hita og neysluvatnslagnir eru lagðar í gólfplötu /Rör í rör)
Rafagnir eru í einangrun í útvegg, innveggjagrindum og gólfplötu.

Skolplagnir eru hefðbundnar 100mm plastlagnir undir gólfplötu.

Sorpgeymsla
Sorpgeymsla er úr steinsteypu staðsteypt eða steyptar einingar

BREKKUÁS 18 HAFNARFIRÐI

ÚTLIT AUSTUR - VESTUR
BYGGINGARLÝSING

Mkv. 1:100

Hannað E.V.

Telknað E.V.

Daga. 2.JAN.2007 Blað 3 AF 5 Nr. BREKKUAS18BN Yfirfarið *ev.*

ÁRITUN SAMRÆMINGARHÖNNUÐAR

Eyjólfur Valgarðsson

Eyjólfur Valgarðsson Kt:280857-4169

TR.aust s/f

TÆKNIFRÆÐINGARNIR

Eyjólfur Valgarðsson Kt:280857-4169 Sími: 471-2257
Sigurbur Grétarsson tr.aust@simnet.is