

# FURUÁS

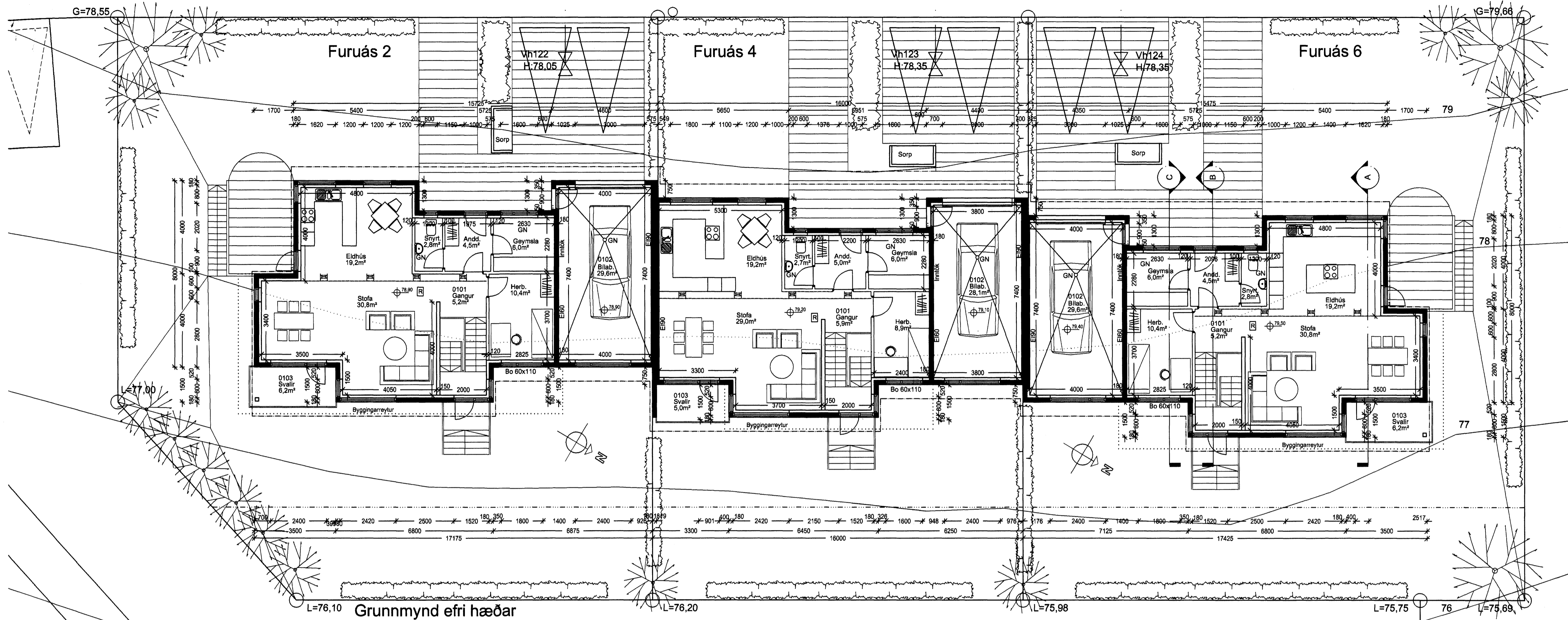

Samþykkt bann  
17 JAN. 2007  
Byggingafrúnn í Hafnarfirði  
F.h. Kristján Þórarinnsson

Grunnmynd efri hæðar

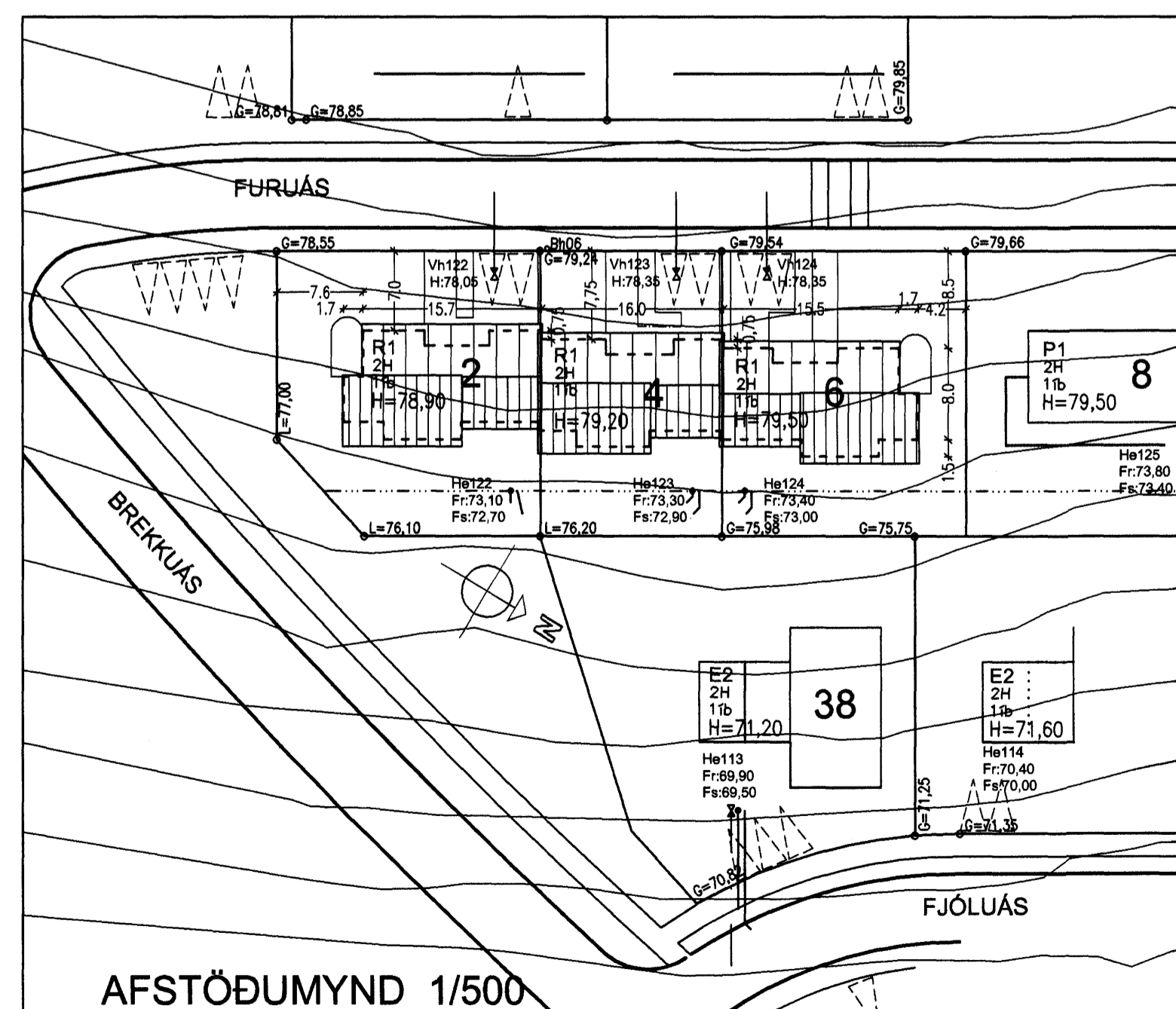

AFSTÖÐUMYND 1/500

## Furuás 2-4-6 Lýsing:

Húsið við Furuás 2-4-6 er 2 hæða raðhús byggt úr steinsteypu. Húsið er einangrað að innan.  
**Byggingarefni:**  
Útveggir eru staðsteyptir einangraðir með 100mm plasteinangrun að innan og múrhúðað. Gólfplötur eru staðsteyptar. Burðarvirki í þaki er úr sperrum 50x225mm c/c 600, klætt að utan með borðum (25 x 150) og þakpappa og bárujárni. Loftræsting fyrir þak er með 1 x 30mm rör í hvert sperrubili að neðan og þakföldum þar sem loftræsting fast ekki með öðru móti. Þakrennur og niðurföll eru utanáliggjandi.

## Frágangur úti:

Útveggir verða múrhúðaðir og klæddir með timbrí kríngum anddyri og á einn vegg. Við samskeyti þaka við aðliggjandi hús verður gengið frá með flöskum.  
Gluggar og úthurðir eru úr tré með tvöfaldu einangrunargleri (K-gler).

## Frágangur inni:

Burðarveggir eru steyptir, aðrir milliveggir eru léttir gipsklæddir veggir, einangraðir með 50mm steinull þar sem það á við til hjóðeinangunar. Gerð brunaveggja fer eftir leiðbeiningum Brunamálastofnunar (sjá sérteikningar).  
Milliveggir milli húsa eru E190, tvöfaldir steyptir veggir með 20mm steinull á milli. Yfirborð veggja og lofta er málað, yfirborð gólfa er málað, dúkkur eða parkett eftir því sem við á.

## Hjóðvist:

Milliveggir milli húsa eru E190 brunaveggir, byggðir með tvöfaldu steyptum veggjum (150mm) með 20mm steinullar einangraðir á milli.  
**Veggirnir** hafa hjóðvistargildi 55-60 dB.

## Upphitun og lagnaleiðir:

Upphitun verður í formi gólfhita, einangrað verður með 20mm plasteinangrun ofan á gólf með plastdúk undir, hitalagnir eru settar ofan á einangrun og settar í 50mm líögn. Vats og frárennslistagnir eru lagðar í milliveggi og eða stokka ef með þarf.

## Loftræsting:

Loftræsting er náttúruleg um opnanlega glugga og véran loftræsting í eldhúsum og í lokuðum rýmum samkvæmt byggingarreglugerð.

## Flóttaleiðir:

Flóttaleiðir eru úr hverri íbúð samkvæmt byggingarreglugerð um svalahúð eða björgunarpör úr hverju svefnherbergi.

## Bilastæði:

Tvö bilastæði fyrir hvert hús.

## Kómunartölur:

Þak 0,18  
Útveggir 0,36

## Furuás 2-4-6 Hafnarfirður Grunnmyndir

Hannað / teiknað: ff Verkdúmer: 0616  
Mælikvæði: 1/100 Dagsetning: 04.12.2006

Teikn.nr. 101

Aðalhöfundur: Hannes  
Fríðrik Friðriksson arkitekti Fal. Kt: 211256-4519 16.01.07

**Teiknistofan TAK**  
Langholtiðveg 111, 104 Reykjavík  
Sími: 551 10 80 Fax: 551 10 86 Netfang: flerk@landia.is