

507 G=20,36 508 G=20,80

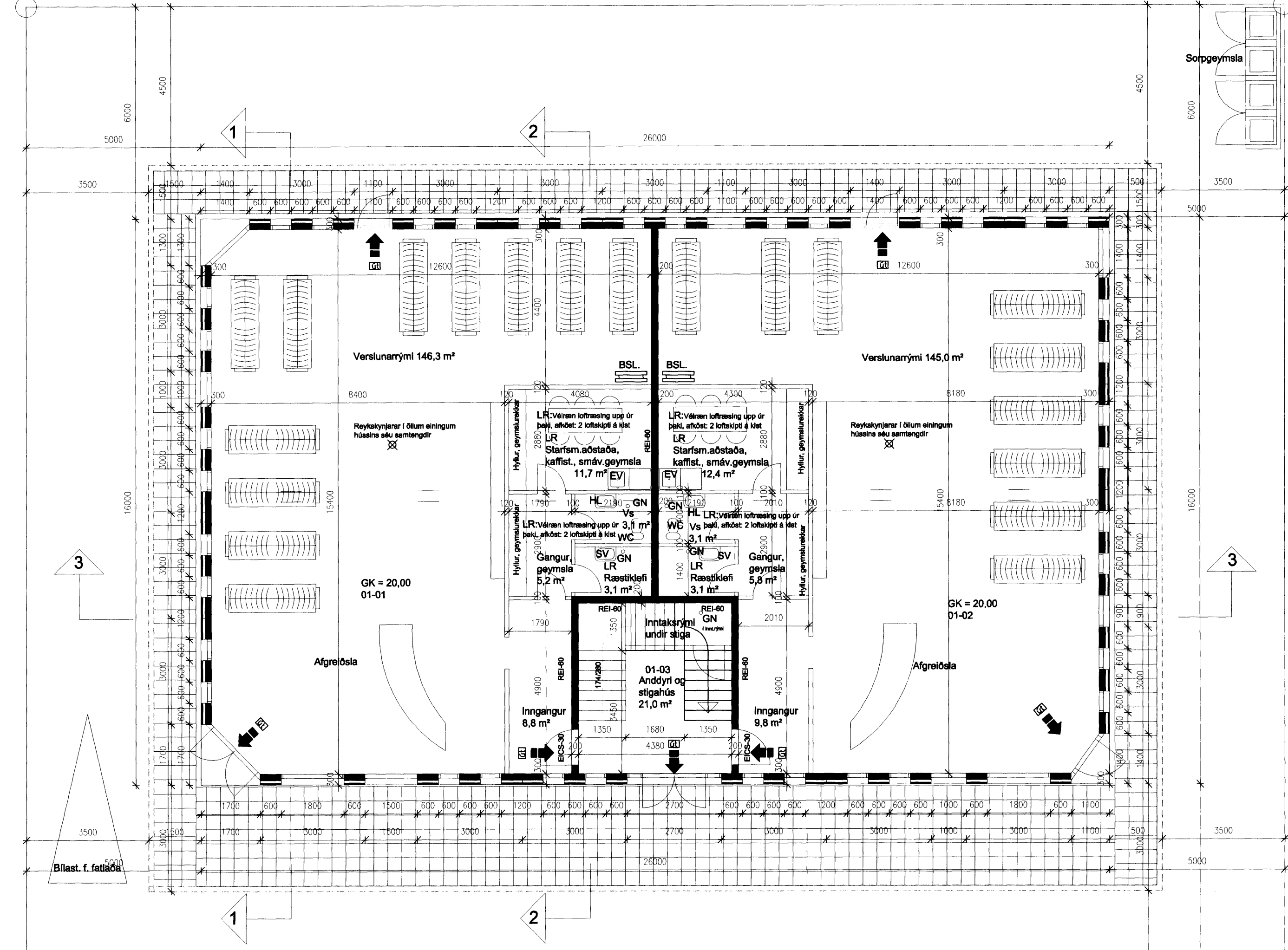

Norðurhella 7:

Lóð	2.034,0 m ²
Grunnflatamál húss	412,9 m ²
Brúttóflatamál húss	811,3 m ²
Brúttórúmmál	3.125,7 m ³

Byggingarlýsing:

UNDIRSTÖÐUR: Stáklar og botnplata eru úr járnþentri steinsteypu, einangrun undir botnplötu og niður að káli er 75mm plasteinangrun. Undirstöður standa á þjappaðri hraunfyllingu eða klöpp.

VEGGIR: Útveggir eru gerðir úr forsteypulum einingum. Yst í einingunum er 50 mm múr með ísteypum smásteinum/þerlum, sem verða ysta lag og jafnframt áferð veggjanna. Síðan kemur 70 mm polystyrene einangrun (plast) og loka 180 mm berandi steinsteypur veggur. Þessar einingar eru framleiddar af Einingaverkamöðunni Borg. Bakkastraut 9, Kópavogi. Burðaveggir innan húss, veggir kringum stíga og veggir á milli húseinna eru úr járnþentri steinsteypu. Aðrir innveggir, sem ekki eru berandi, verða hlaðnir og passaðir eða smíðaðir sem EI-30 veggir, l.d. Tímurgrindir 45x45 til 600 mm kladdar með 13 mm gipsplötum beggia megin. Á langvegjum hússins er gert ráð fyrir auglýsingaskiltum á þar til gerum státramma, sem jafnframt hefur gólf, sem nýst sem brunnaugnguleið/klöpp.

PLÖTUR OG ÞAKPLATA: Gólfplata jarðhæðir er staðsetpt og einangruð með 75 mm polystyrene (25 kg/m³) undir gólfplötu. Hún verður veisluð aður en fullt störcum er ráð. Plata milli handa verður úr forsteypulum hoiplötum, framleiddum af Borg. Ofan á þær kemur síðan flög, sem verður veisluð, þakplatan verður Flögur-plata með ásteypu, framleidd af Borg. Ofan á hana kemur rakavörn, síðan 160 (16 kg/m³) polystyrene plasteinangrun eða steinull, sem verður kladdað með Protan SE þakduk og loka mál þar ofan á. Gert er ráð fyrir að þetta verk verði unnið af Fagtlun ehf og þá með þakkerfi frá Fagtlun, efnun og festingum frá því fyrirtæki. Þakhalli verður tekið með einangrun og duk með halta að NF. Þakhalli er 3". Allt í samræmi við til staðar um þakfræging og ákveðið um rekendri vind- og snjálög. Sjá annars sérteikningar verkfræðings.

LOFTRÆSING: Lofttræsing gluggalaura votryma er um klöppar þjupa upp úr þaki, veisluð lofttræsing. Afstöð skulu vera 2 loftskipi á kist. Önnur lofttræsing er um opnanlega glugga.

HURÐIR, GLUGGAR: Úthútrir, gluggar og annað tréverk utan húss eru úr ólúðu matgöngu, sama á við um dyr á sorpgæmslun. Gluggar mega einnig vera úr ákveðnu límbri. K-gler í gluggum. Sorpgæmslumar skulu vera í hjáskúr úr steinsteypu með sömu áferð og útveggir hússins. Þær skulu standa á steyptri plötu.

LÖÐ: Meðfram 3 hlöðum hússins er 1,5 m breið, hellulögð gangsteið, en hún er 3 m breið við framhlöð. Löðin er að öðru leyli til matgöngu nema hvað milli kantsteina við bílastæði og frammi við löðarmörk við götu verður sett gróf, hörpuð mál. Ekki er gert ráð fyrir að smíðaðir verði meiri skjólveggir eða sérstök aðgreining á löðarmörkum og þar sem löðin liggur að næstu löð (um) við Norðurhella, verður haft samráð og samvinnu um sameiginleg innkeystur og aksturaleiðir milli hússanna, sér deiliskipulagsmál.

Bílastæði eru alls 32, þar af er allt sér stæði fyrir fallaða næst húsi. Hæð löðaryfirborðs (stéttar) við húsvegg er ca. 25 cm undir göthæð þar sem því verður við komið.

AÐGANGS FATLAÐA: Eitt bílastæði næsti húsi er ætlað eingöngu fyrir fatlaða. Í stígaðni er gert ráð fyrir nægu rými milli trappa fyrir lyftu fyrir hjólastól.

Könnunartölur U-gildi (W/m²C)

Hámarksagildi könnunartölna:	
Þak:	0,20
Útveggir:	0,40
Gólf á fyllingu:	0,30
Gluggar, karmar, gler, vegið meðaltal:	2,00
Útveggir, vegið meðaltal:	0,85

Skýringar vegna eldvarna:

Tákna: rýmingarhlé, samkv. reglugerð um brunavarnir og brunamál. Tákna: reykkyngjarn, sem skal staðsetja skv. teikningu. NB: Samhengingur reykkyngjarna skv. húseinnganna. Þar sem þetta tákn er notað, er verið að vísa á Stöðlað. Á einn hátt vitar það annars vegar að stígaðni og lína vegar að leiðslum frá þaki eða "tröðum" á bak við auglýsingastól. Þar eru l.d. af gerðinni Jony, sem hafa fengið vottun Brunavarnisstofnunar.

He404
Fr:17,50
Fs:17,10
Ø63 PE100

G=18,90
518

G=19,20
517

NORÐURHELLA

HEILBRIGÐISEFTIRLIT
HAFNARFIJARDAR-
OG KÓPAVAGSSVÆÐIS
Gæðatengi 7 Garðabý
19/12/06

VERKFRÆÐISTOFA HALLDÓRS HANNESSONAR S.5654355 GUNNARSSUNDI 10 HAFNARFIRÐI

Norðurhella 7 Hafnarfirði
Grunnmynd 1. hæðar og löðarskipulag

Mkv.	1:100
Reiknað	HH
Telknað	JH
KL. Húsnúmer:	141139-2159
Breytt:	

Verk: Norðurhella Telkn.nr.: 1 Dags: 18. des. 2006