

NORÐURHELLA 9 HAFNARFIRÐI

Byggingarfulltrúi
samþykkir erindið.
10 JAN. 2007
Rem skal á að samþykki þess verður ekki sýkt.
Tönn er einn þingli síngu eigna- og íþyngis-
innar og ákveðna þessur þá Foksgættumari ríkis.
Byggingarfulltrúinn í Hafnarfirði
Fh. Kristján Þórarinnsson

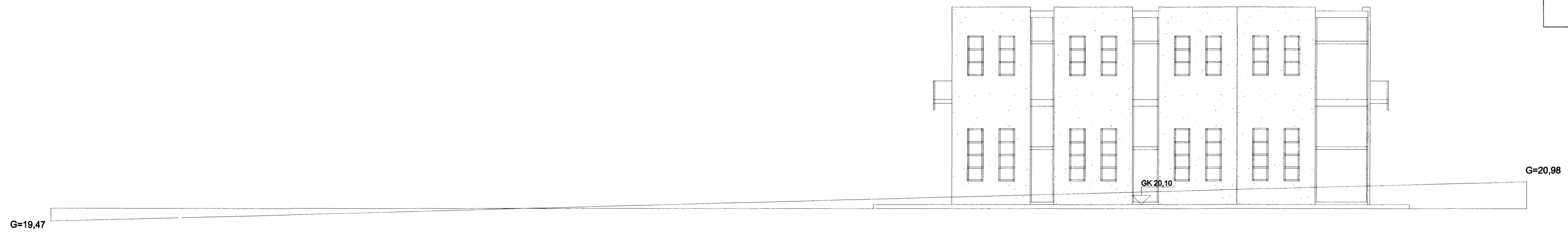

SUÐURHLIÐ MKV. 1:100



NORÐURHLIÐ MKV. 1:100

AFSTÖÐUMYND MKV. 1:500

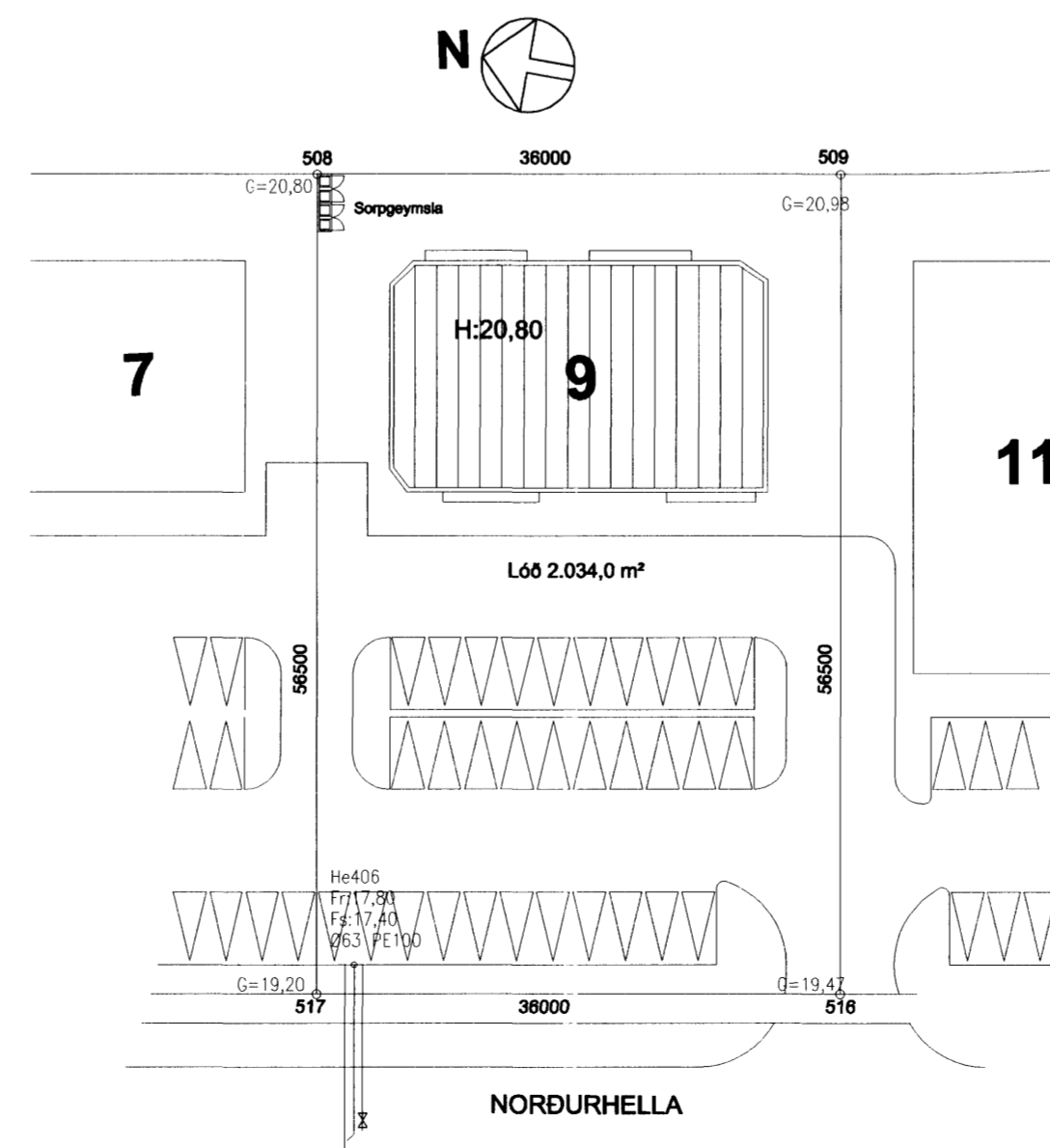

20/12'06



19/12'06

VERKFRÆDISTOFA	HALLDÓRS HANNESSONAR S.5654355 GUNNARSSUNDI 10 HAFNARFIRÐI
Norðurhella 9 Hafnarfirði	Mkr. 1:100/1:500
Útlitsmyndir; gaflar	Teknað H H
Afstöðumynd	Teknað JH
	Kl. númer: 141139-2159
	Breytt:
Verk: Norðurhella	Telkn.nr.: 4
	Dags.: 18. des. 2006