

Skráningartafli: HLÍÐARÁS 32, HAFNARFIRÐI					Skrásetjari: Sigurbór Adalsteinsson													
Landnúmer: 207277					Kennitala: 250144-3939													
Matshlutanúmer: 01					Útgáfa: 4.01b Dags.: 8.2.2007													
Uppskipting og lýsing					Stærðir													
D0	D1	D2	D3	D4	D5	D5M	D6	D7	D8	D9	D10a	D10b	D11	D12	D16	D17		
Lokun	Rými hæð-röð	Notkun texti	Höfuð-flokkun	Eignar-hald	Botnflötur m ²	Milliflötur m ²	Stigar m ²	Op m ²	Brúttóflötur m ²	Brúttóflötur sh < 1,8	Salarhæð min	Salarhæð max	Brúttó rúmmál m ³	Nettóflötur m ²	Birt flatarmál m ²	Reiknitala skiptarúmmáls	Skiptarúmmál m ³	
		Matshluti			359,2	0,0	4,7	9,0	350,2	0,0			1.316,0	302,9	350,2		910,566	
		Botn											39,4					
	01	1. hæð			162,0	0,0	4,7	0,0	162,0	0,0			683,1	140,8	162,0			
A	0101	ibúð	N	0101	91,7		4,7		91,7		2,87	2,87	474,3	79,1	91,7	2,87	227,017	
A	0102	bilgeymsla	B	0102	48,9				48,9		2,97	2,97	145,2	43,7	48,9	2,97	129,789	
A	0103	lagnarými	T	0102	21,4				21,4		2,97	2,97	63,6	18,0	21,4	2,97	53,460	
	02	2. hæð			197,2	0,0	0,0	9,0	188,2	0,0			593,5	162,1	188,2			
A	0201	ibúð	N	0101	197,2			9,0	188,2		3,00	3,00	593,5	162,1	188,2	3,00	486,300	
C	0202	svalir	S	0101	14,0				14,0							1,00	14,000	
Athugasemdir																		
Sameignir sumra																		
Eignarhald																		
					Skiptarúmmál													
					Séirgn m ²	Séirgn m ²	Séirgn m ²	Séirgn m ²	Séirgn m ²	Séirgn m ²	Séirgn m ²	Séirgn m ²	Séirgn m ²	Séirgn m ²	Séirgn m ²	Séirgn m ²	Séirgn m ²	
					0101	0102	0101	0102	0101	0102	0101	0102	0101	0102	0101	0102	0101	0102
					279,9	70,3	727,317	183,249	727,317	183,249								
					Alls	Alls	Alls	Alls	Alls	Alls	Alls	Alls	Alls	Alls	Alls	Alls	Alls	Alls
					350,2	70,3	910,566	183,249	910,566	183,249								

Samþykkt þann
21 FEB. 2007
Byggingafulltrúinn í Hafnarfirði
F.h. Kristján Þórarinnsson

BYGGINGARLÝSING HLÍÐARÁSS 32

Húsið er á tveim hæðum með innbyggðri tvöfaldrí bilgeymslu, húsið er steinsteyp. Lokuð sorpgeymsla er við húsið og gert er ráð fyrir 3 bílastæðum. Staðgreinir: 3850-0320, landnúmer: 207277.

Undirstöður og gólfplötur eru steinsteypar á staðnum. Einangrað er undir gólfplötu og 50 cm niður á sökkla að innan með 100 mm einangrun, 25 kg/m³ (eða 100 mm sökkulplötum úr steinull 125 kg/m³). Gólf eru steinsteyp og fyrirhugað er að hafa hita í þeim. Útveggir eru steinsteypir. Klætt er með gífsplötum innan á vegg. Innveggir eru úr 13 mm gífsplötum á blikkstodum. Fyllt er með þéttull þar sem óskað er hjóðeingangrunar. Lagnir, þ.e. hita-, neysluvatn og frérennslí eru að mestu leyti staðsettar í léttum milliveggjum íbúðar og einangrun útveggja. Í votrymum, bílskúr og sorpgeymslu eru gólfniðurföll. Varðandi inntök veitna skal hafa samráð við viðkomandi veitustofnanir.

Pak er gert úr 125 x 50 mm sperrum stólað á loftaplötu. Einangrað með 200 mm steinull á plötu, klætt með borðaklæðningu, þar ofaná kemur pappaklæðning og þakjárn. Pakhalli er 15°.

Gluggar eru úr timbri (svignunarkrafa 1:400) með tvöföldu verksmíðjuframléiddu K-gleri. Auk hefðbundinna opnanlegra faga eru björgunarop einnig nýtanleg til loftunar, ljósop aldrei minna en 50x100cm. Svalir eru staðsteypar, einnig eru hlutar úr öryggisgleri í járnrómmum.

Bilgeymsla er skilin frá íbúð með steinsteypum 15cm vegg, í honum er sjálflokandi hurð með reykþéttingu (EIC560). Allar klæðningar eru úr efni í flokki 1. tvær aksturshurðir, 2,7 metra breiðar með brautum og lyftibúnaði. Auk þess er ganghurð út Yfirborðsáferð, Litir: Ytra byrði er múrað og málað í hvítum lit, gluggar úr við og þak.

Setlaug búið læsanlegu loki, og hæð barns a.m.k. 40 cm. Brunavarnir: Brunakrafa veggja milli bílskúrs og íbúðar skal vera samkvæmt aðaltekningu. Allar klæðningar eru úr efni í flokki 1. í öllum svefnherbergjum er björgunarop. Reykskynjurum skal komið fyrir í samræmi við aðaltekningu. Efni og vinna skal vera í samræmi við byggingarreglugerð, reglugerð um brunavarnir og viðkomandi ÍST staða.

Kólnunartölur hússins skulu standast ákvæði byggingarreglugerðar gr 180.3.

SKÝRINGAR:
GN: gólfniðurfall
LR: loftræsing
SL: slökkvitæki
RSK: reykskynjari
BO: björgunarop

Breytingar:

8.2.2007 Dyr inn í lagnarými, skráningartafli

Helti verks:

HLÍÐARÁS 32
221 HAFNARFJÖRDUR

Tekning:
GRUNNMYND NEDRI HÆÐ - AFSTÖÐUMYND - BYGGINGARLÝSING

Tekn. nr. Mkv. Dagsetn. Blaðstærð:
01 1:100/1:500 Janúar 2007 A2

Samþykkt: *Sigurbór Adalsteinsson* Dagsetn.

PRÍÐJA HÆÐIN, ARKITEKTAR
SIGURBÓR ADALSTEINSSON FAI Lóa Kristín Ólafsdóttir
Innanhússhönnuður

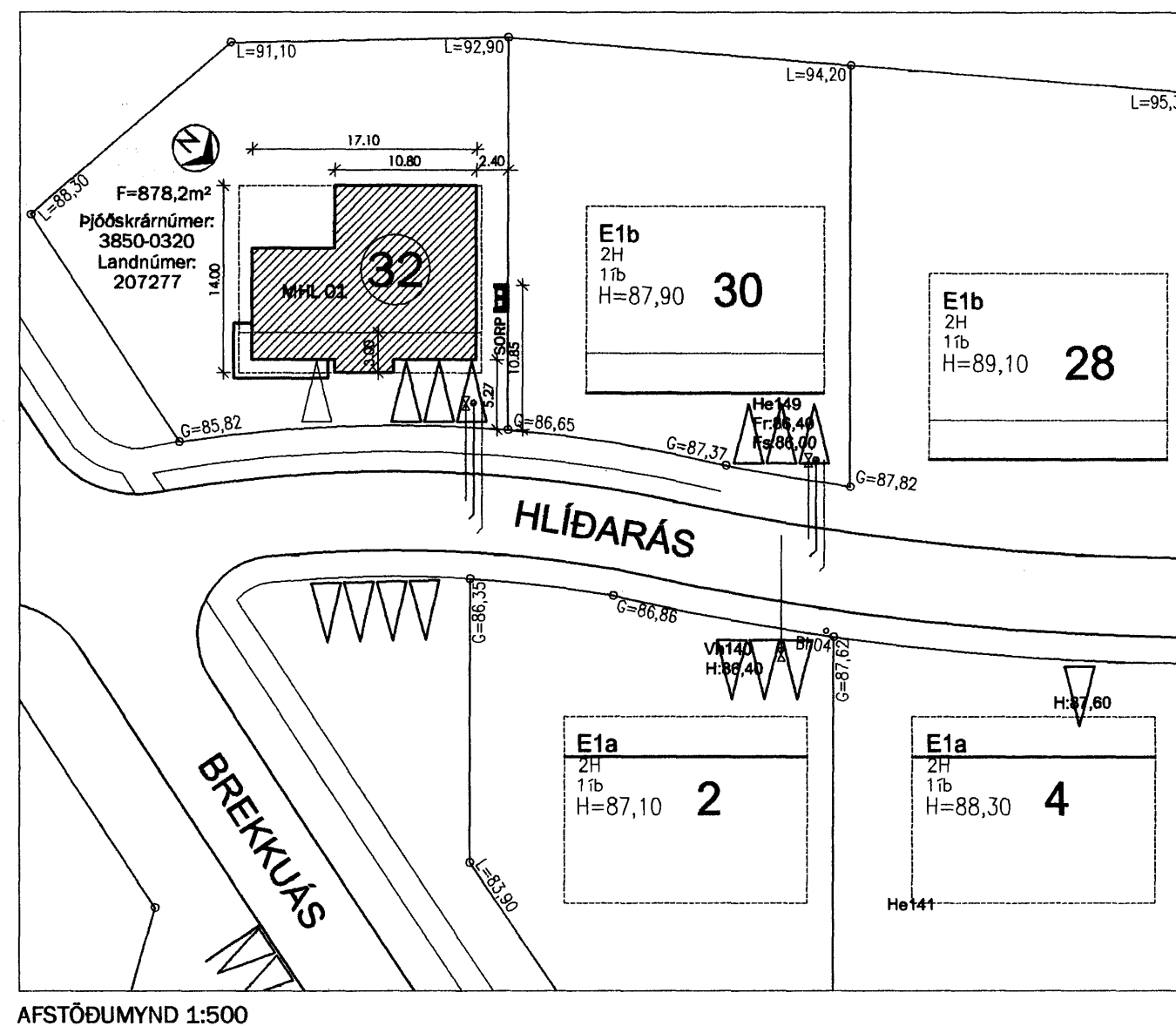
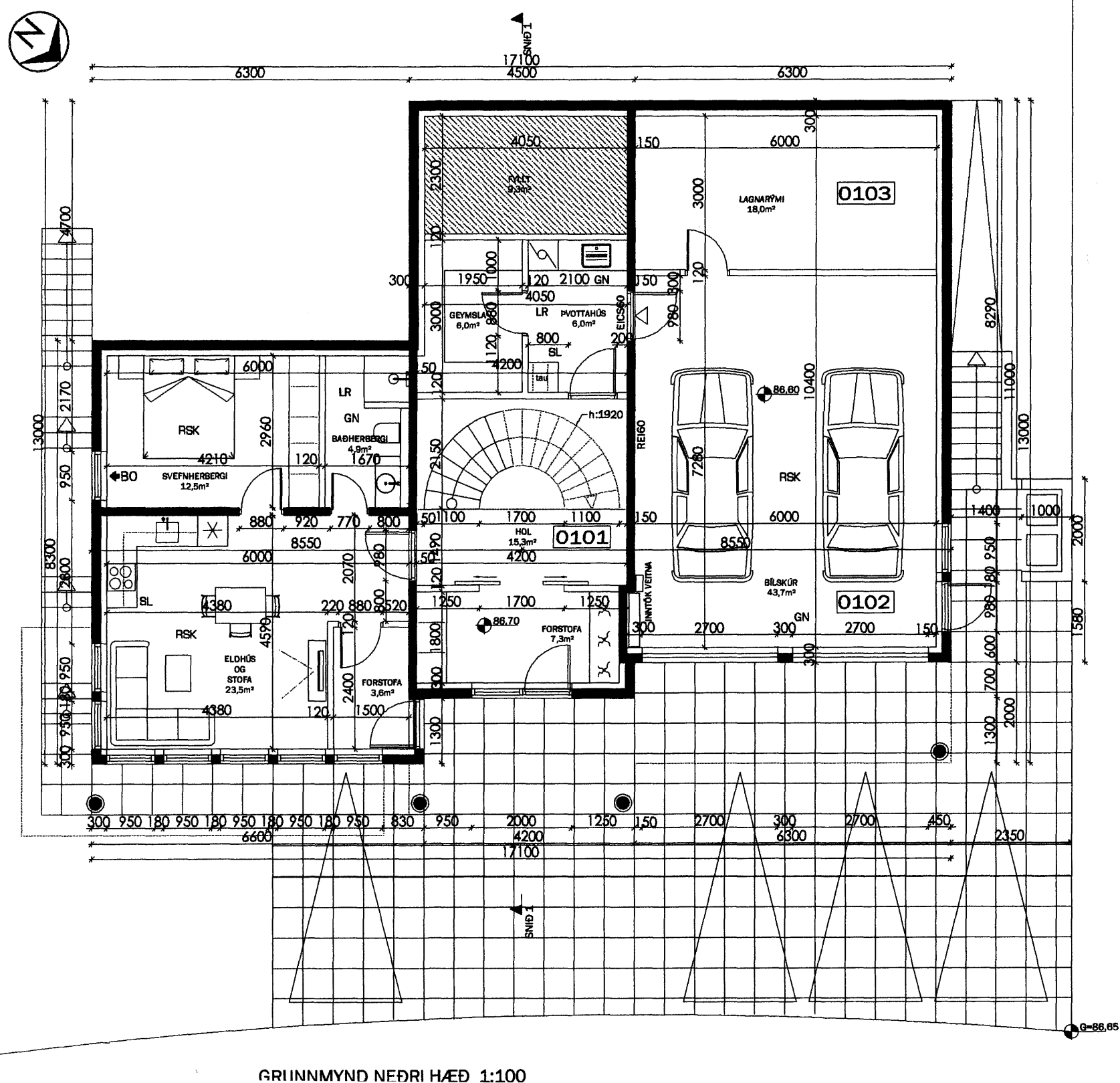

GRUNNMYND NEDRI HÆÐ 1:100

AFSTÖÐUMYND 1:500