

# DREKAVELLIR 28 HAFNARFIRÐI.

Samþykkt þann  
04.02.2007  
Bygging- og loftunarskipti í Hafnarfirði  
F.h. Kristján Þorarinnsson

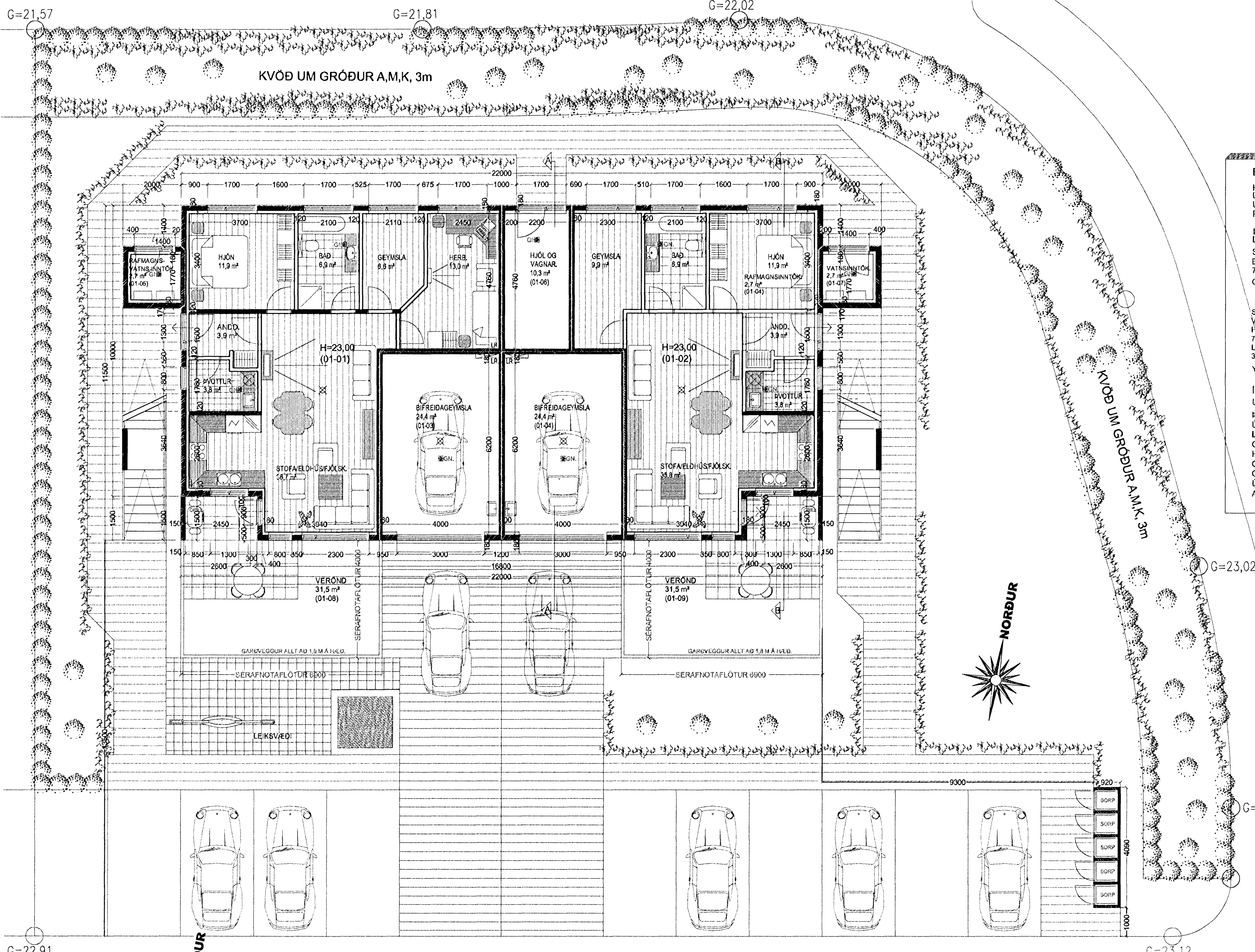

**Byggingarlýsing / verklýsing:**  
Húsið eru staðsteypt á hefðbundinn hátt með stálklæddu þaki. Undirstöður og botnplata eru staðsteyptar á þjappaðri hraunfyllingu og eða á klöpp. Útveggir staðsteyptir 18 sm. einangrun 100 mm. múrhúð 20 mm. Plata yfir 1. hæð 22 sm. staðsteypt.  
Þak, tímursperrur heilklaðdar með 25\*150 mm borðvið, þakpappi og þakstál. Þakeinangrun 200 mm (steinull). LR. táknar lofttræsting.  
Sérstakar skýringar vegna einangrunar:  
Botnplata er einangruð með 75 mm einangrunarplasti, veggir sökkla eru einangraðir 50 sm. niður fyrir plötu með 75 mm einangrunarplasti.  
Ofan á einangrun gólfplötu skal leggja þolplast (rakaserra).  
  
Steyptir veggir eru sandspartaðir og málaðir að innanverðu. Veggir (eldhindrandi) milli einstakra eininga, aðrir en steyptr veggir eru a.m.k. E160 eldhindrandi veggir. Hlaðnir E160 veggir, ekki berandi veggir milli einstakra eininga, eru uppbyggðir sem hér segir: 70 mm hlaðin vikuveggur, múrhúðaður beggja vegna með 15 mm múrhúð. Léttr E160 veggir, léttr milliveggir á milli einstakra eininga eru uppbyggðir sem hér segir: 35 \* 70 mm blökkgrind fyllt með steinullareinangrun og klæddir beggja vegna með 2\*13 mm gipsplötum. Yfirflí eru á svölum.  
  
Í gluggum er tvöfalt K-einangrunargler (12 mm loftbil í föstum gluggum en 9mm loftbil í opnanlegum gluggaögum og hurðum. U-gildi (W/m²K) einstakra byggingahluta skulu vera í samræmi við upptalningu hér að neðan:  
Þak: T<sub>p</sub> ≥ 18°C U-gildi: 0,2  
Útveggir: T<sub>p</sub> ≥ 18°C U-gildi: 0,4  
Léttr útveggur einangraður í grind: T<sub>p</sub> ≥ 18°C U-gildi: 0,3  
Gluggar (kamar, gler vegið meðaltal, K-gler): T<sub>p</sub> ≥ 18°C U-gildi: 2,0  
Hurðir: T<sub>p</sub> ≥ 18°C U-gildi: 3,0  
Gólf: á fyllingu og að óupphitustu rými. T<sub>p</sub> ≥ 18°C U-gildi: 0,3  
Gólf að útlöft: T<sub>p</sub> ≥ 18°C U-gildi: 0,2  
Útveggir, vegið meðaltal (veggfletir, gluggar og hurðir): T<sub>p</sub> ≥ 18°C U-gildi 0,85  
Að öðru leiti skal miða við að kólnunartölur einstakra byggingahluta séu í samræmi við ÍST EN ISO 6946:1996.

**Skýringar vegna eldvarna:**  
--> BO. táknar björgunarp, samkv. reglugerð um brunavarnir og brunamál.  
-> Táknar rýmingarleið, samkv. reglugerð um brunavarnir og brunamál.  
⊗ Reykskynjari, staðsetjst samkv. teikningu.

LR. táknar lofttræsting. Herbergi og svæði sem liggja að útveg eru lofttræst um opnan. glugga, lokað innryhi eru lofttræst í gegnum blökk stokka, sjálftrékkjandi eða með vélrænni lofttræstingu eftir því sem við á.

Varðandi frekari málsetningar, sjá sérteikningar aðaðhönnuðar í mkv. 1:50. Séruppdrættir skulu unnir þegar aðaluppdrættir hafa verið samþykktir af byggingaryfirvöldum.

## DREKAVELLIR 28 HAFNARFIRÐI.

Sigurður Þorvarðarson byggingafræðingur bff.  
Teiknistofan Strandgötu 11 220 Hafnarfirði.  
Sími: 5651510. Netfang: teiknistofan@simnet.is  
STH. teiknistofan ehf. kt. 510298-2769. Kt. aðalhönnuðar: 141250-4189.

Skýringar:	Aðaluppdráttur.
Teikning:	Grunnmynd 1. hæð & skýringar.
Mælikvarði:	1 : 100.
Undirskrift:	221307 <i>Arp</i>
Blað nr:	1 af 4.
Breytt:	Dagsetning: 27 febrúar 2007.

13. bílastæði.

Frágangur lóðar:  
Þegar aðaluppdrættir hafa verið samþykktir skal gerður lóðaruppdráttur "séruppdráttur", uppdrátturinn skal vera í samræmi við 3. kafla í byggingarreglugerð (441/1998), og kafla 4.7. Frágangur lóðar, í gildandi skipulagsskilmálum fyrir lóðina. Þess skal sérstaklega gætt að allur búnaður leiksvæða skal vera í samræmi við reglugerð nr. 942/2002, um öryggi leikvallataekja og eftirlit með þeim.

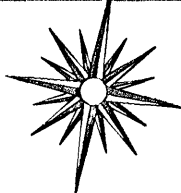

GRUNNMYND 1. HÆÐ MKV. 1:100.

DREKAVELLIR