

# DREKAVELLIR 30 HAFNARFIRÐI.

Skráningartafla: Drekavellir 30 Hafnarfirði.					Skrásetjari: Sigurður Þorvarðarson												
Landnúmer: 204245					Kennitala: 141250-4189												
Matshlutanúmer: 01					Útgáfa: 4.01b												
Dags: 14.3.2007					Dags: 14.3.2007												
Uppskipting og lýsing					Stærðir												
D0	D1	D2	D3	D4	D5	D6M	D6	D7	D8	D9	D10a	D10b	D11	D12	D16	Reinitala	D17
Lokun	Rými	Nutkun	Höfuð- flokkun	Eignar- hald	Botnflötur m²	Minflötur m²	Stigir nº	Op nº	Brúttóflötur m²	Brúttóflötur sh < 1,8	Sala-hæð min	Sala-hæð max	Brúttó rúmmál m³	Nettóflötur m²	Birt flatar- mál m²	Skiptarúmmál	Skiptarúmmál m³
		Matshluti			744,1	0,0	0,0	0,0	498,9	0,0			1.671,3	486,7	477,9		1.406,180
		Botn											50,7				
		01	1. hæð		253,7	0,0	0,0	0,0	253,7	0,0			741,2	219,5	232,7		
A	0101	Íbúð	N	0101	95,2				95,2		2,90	2,90	276,1	82,8	95,2	2,90	240,120
A	0102	Íbúð	N	0102	83,3				83,3		2,90	2,90	241,6	72,2	83,3	2,90	209,380
A	0103	Bílgæymsla	B	0103	27,1				27,1		3,00	3,00	81,3	24,4	27,1	3,00	73,200
A	0104	Bílgæymsla	B	0104	27,1				27,1		3,00	3,00	81,3	24,4	27,1	3,00	73,200
A	0105	Raf./ vatn. Inntök	T	X	4,5				4,5		2,90	2,90	13,1	2,7			
A	0106	Hjól og vagnar	N	X	12,0				12,0		2,90	2,90	34,8	10,3			
A	0107	Raf./ vatn. Inntök	T	X	4,5				4,5		2,90	2,90	13,1	2,7			
		02	2. hæð		245,2	0,0	0,0	0,0	245,2	0,0			711,1	267,2	245,2		
A	0201	Íbúð	N	0201	122,6				122,6		2,90	2,90	355,5	133,6	122,6	2,90	387,440
A	0202	Íbúð	N	0202	122,6				122,6		2,90	2,90	355,5	133,6	122,6	2,90	387,440
B	0203	Svalir	S	0201	17,7				17,7							1,00	17,700
B	0204	Svalir	S	0202	17,7				17,7							1,00	17,700
B	0205	Úttröppur	U	X	17,1				17,1								
B	0206	Úttröppur	U	X	17,1				17,1								
		03	Þak		245,2	0,0	0,0	0,0	0,0	0,0			168,4	0,0	0,0		
A	0301	Þakrými	V	X	245,2						0,25	1,62	168,4				
Athugasemdir																	
Verðnd merkt 01-08 tilheyrir íbúð merkt 01-01.																	
Verðnd merkt 01-09 tilheyrir íbúð merkt 01-02.																	
Sameignir sumra																	
Eignarhald																	
	Eignar- hald	Nutkun texti	Birt flatar- mál m²	Skiptarúmmál Séreign nº	Séreign og sameign nº												
	0101	Íbúð	95,2	240,120	240,120												
	0102	Íbúð	83,3	209,380	209,380												
	0103	Bílgæymsla	27,1	73,200	73,200												
	0104	Bílgæymsla	27,1	73,200	73,200												
	0201	Íbúð	122,6	405,140	405,140												
	0202	Íbúð	122,6	405,140	405,140												
		Alls	477,9	1.406,180	1.406,180												

## SKRÁNINGARTAFLA.

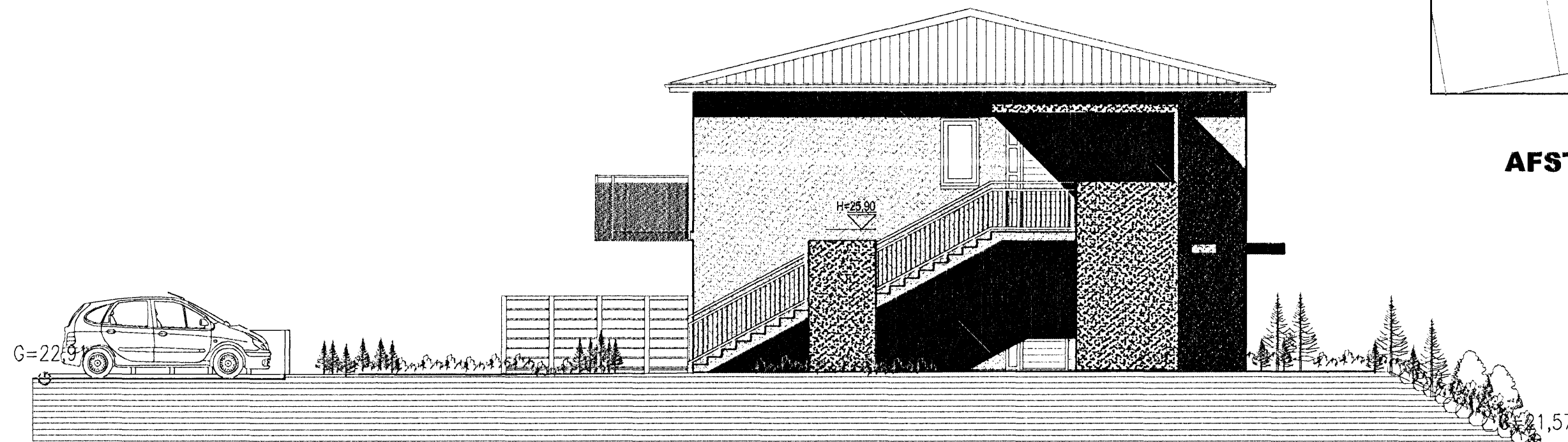

AUSTUR MKV. 1:100.

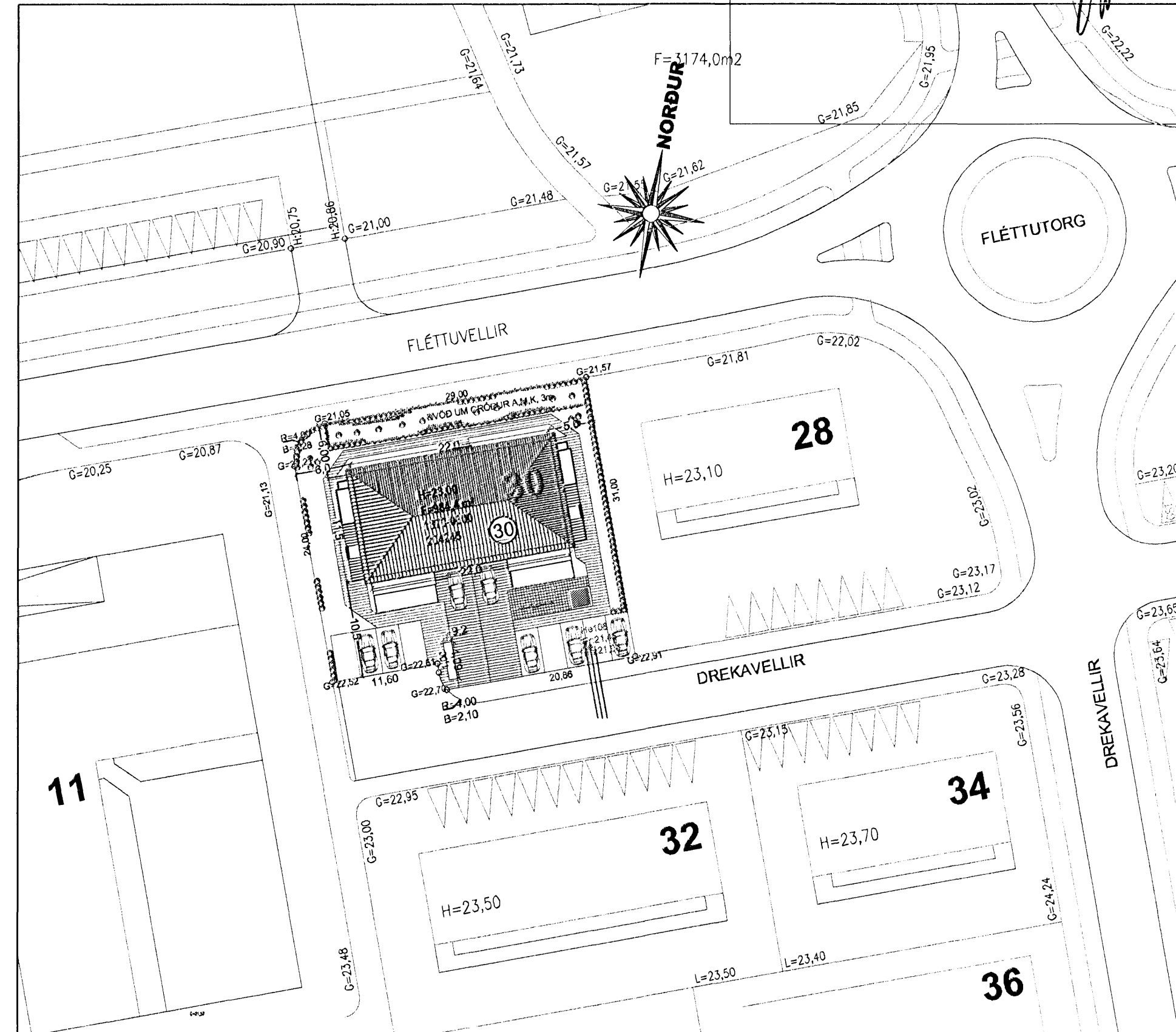

AFSTÖÐUMYND MKV. 1:500.

Varðandi frekari málsetningar, sjá séreikningar aðalhönnuðar í mkv. 1:50.  
Sérupprættir skulu unnir þegar aðalupprættir hafa verið samþykktir af byggingaryfirvöldum.

## DREKAVELLIR 30 HAFNARFIRÐI.

Sigurður Þorvarðarson byggingafræðingur bff.  
Teiknistofan Strandgötu 11 220 Hafnarfirði.  
Sími: 5651510. Netfang: teiknistofan@simnet.is  
STH. teiknistofan ehf. kt. 510298-2769. Kt. aðalhönnuðar: 141250-4189.

Skýringar:	Aðaluppráttur.
Teikning:	
Mælikvarði:	1:100. / 1:500.
Undirskrift:	<i>22/3 07/07</i>
Blað nr:	4 af 4.
Breytt:	Dagsetning: 27 febrúar 2007.