DREKAVELLIR 18 HAFNARFIRÐI.

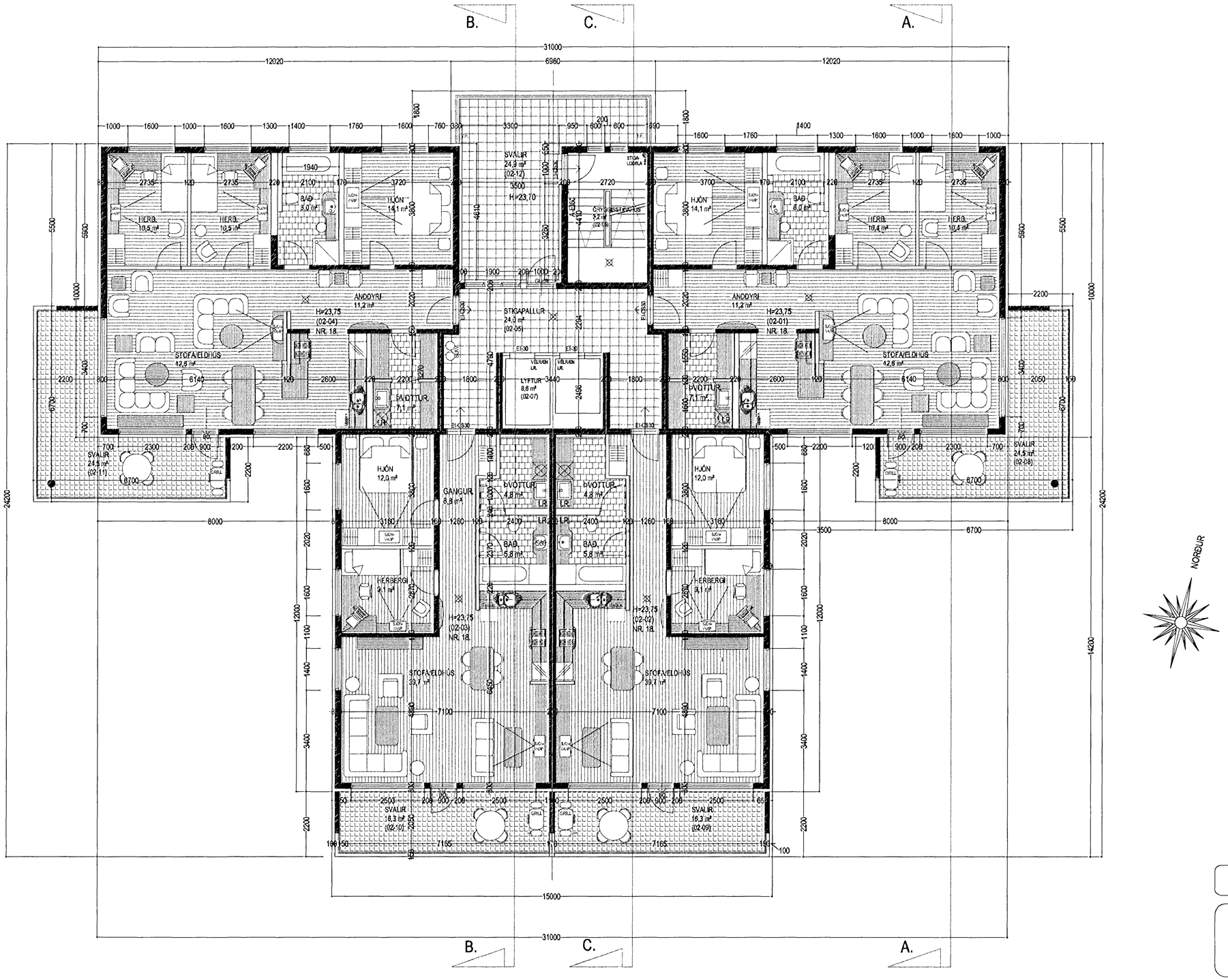

GRUNNMYND 2. HÆÐ MKV. 1:100.

Byggingarfulltrúi samþykkir erindið.

22 FEB. 2007

Bent skal á að samþykkt þessi verður ekki virk, fyrr en eftir þinglýsingu eignaskiptayfirlýsingar-innar og skráningu hennar hjá Fasteignamati ríkisins.

Byggingafulltrúinn í Hafnarfirði
F.h. Kristján Þorannsson

DREKAVELLIR 18 HAFNARFIRÐI.

Sigurður Þorvarðarson byggingafræðingur bfí.
Teiknistofan Strandgötu 11 220 Hafnarfirði.
Sími: 5651510. Netfang: teiknistofan@simnet.is
STH. teiknistofan ehf. kt. 510298-2769. Kt. aðalhönnuðar: 141250-4189.

Skýringar:	Aðaluppdráttur.	
Teikning:	Grunnmynd 2 hæð.	
Mælikvarði:	1 : 100.	Dagsetning: 1 september 2004.
Undirskrift:	22/2007 SÞ	
Blað nr: 3 af 13.		
Breytt:	9 HÆÐ TEIKNUÐ Í MAÍ 2005. Sig. Þ.	
	Svölum lokað með gleri (B lokun) í júli 2006. Sig. Þ.	

Varðandi frekari málsetningar, sjá sérteikningar aðalhönnuðar í mkv. 1:50.
Séruppdrættir skulu unnir þegar aðaluppdrættir hafa verið samþykktir af byggingaryfirvöldum.