

2. HÆÐ

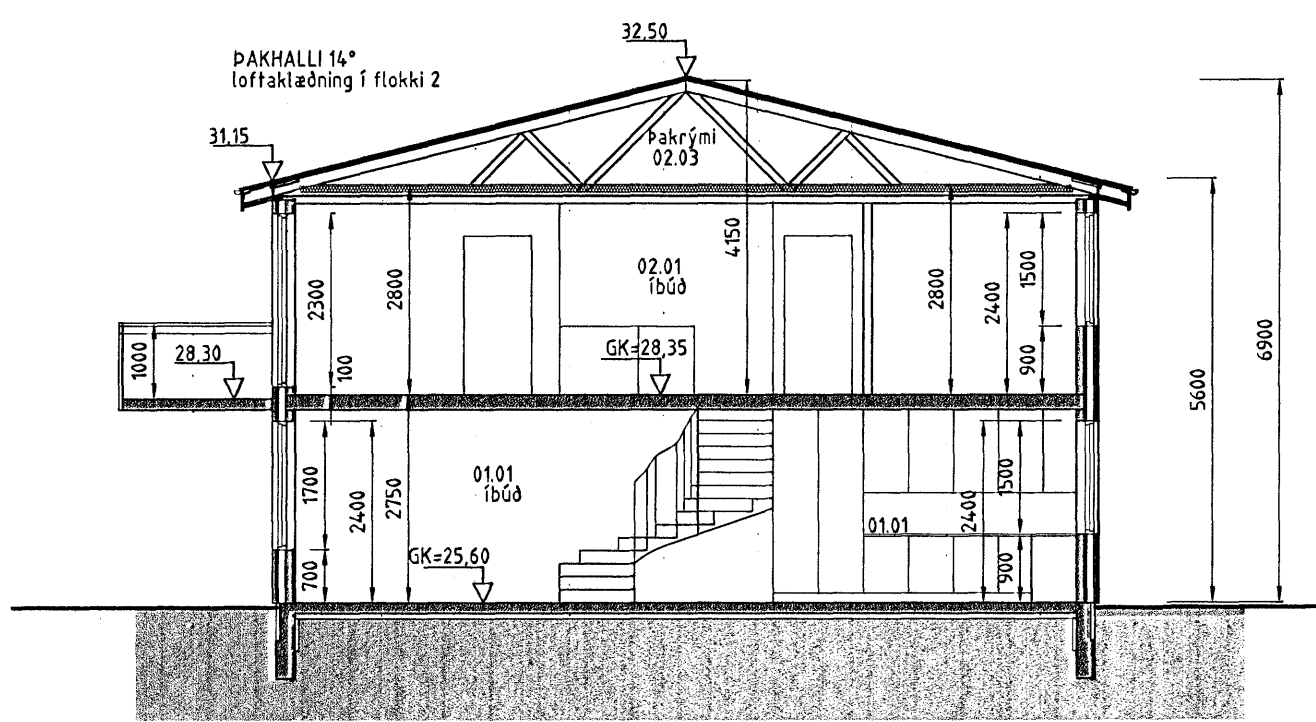

Sneidmynd A-A

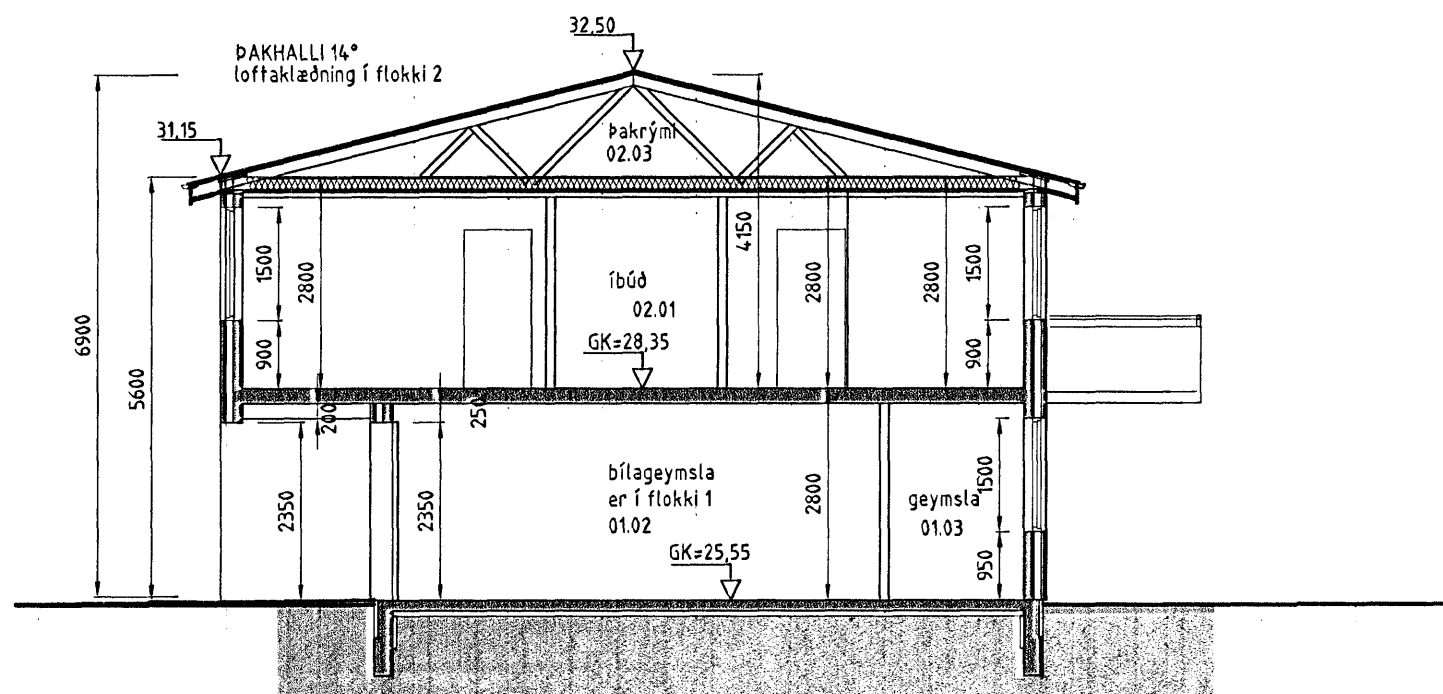

Sneidmynd B-B

BYGGINGALÝSING:
Raðhúsin eru 2ja hæða sem byggjast úr steinsteyptum einingum.

UNDIRSTÖÐUR:
Undirstöður eru úr járnbentri steinsteypu, er einangrist með 75mm plast- eða steinullareinangrun.

PLATA:
Botnplata er úr járnbentri steinsteypu, er einangrist með 75mm plast- eða steinullareinangrun. Lofthlapan er úr járnbentri steinsteypu.

ÚTVEGGIR:
Útveggir eru Forsteyptar einingar, sem einangrast með 100mm steinull, með marmarasalla að utan. Lífavall hússins sé skv. ákvörðun eiganda.

ÞAK:
Þak er gert úr timbri, (Kraftsperruþak) einangrist með 200mm þakull og klæðist með búrújárn eða samberitegu.

GLUGGAR OG HURÐIR:
Í öllum gluggum verði tvöfalt k-gler (einangrunargler). Björgunarop eru í hverju svefnherbergi. Innihurð í anddyri verði 900mm breidd en aðrar innihurðir 800mm.

UPPHITUN/LAGNIR:
Upphitun hússins verður með hitaveitu, annað hvort með ofnum og/ eða gólfhitagnum. Neyslu- og hitalagnir eru staðsettar í veggjum og gólfplötu. Lagnaefni skal allt vera vottað af RB. Fram kemur á teikningum hvar niðurföll eru staðsett.

LÉTTIR INNVEGGIR:
Léttir innveggir eru byggðir upp úr 70mm. Himburgrind/álstöð er klæðist annaðhvort með 2x13mm gipsplötum á hvora hlið eða 12mm spónaplötum og einangrist með 70mm steinull.

FLOKKUN KLÆÐNINGA:
Íbúð sé í flokki 2 (EI-30).
Bílskúr og sorggeymsla sé í flokki 1 (EI-60).
Veggur milli íbúðar og bílageymslu sé í flokki 1. (EI-60)
Veggur á milli íbúða er REI90

LOFTRÆSTING:
Frá lokuðum rýmum komi loftræsting.

BRUNAVARNIR:
Fram kemur á teikningum hvar reykskynjarar, slökkvitæki og björgunarop eru staðsettir.

BÍLASTÆÐI:
Á lóð er gert ráð fyrir 2 bílastæðum fyrir framan hvert hús.

KÖLUNARÞÖLUR SAMKV. BYGGINGARREGLUGRÆÐ.

Botnplata..... 0,3 w / m²k
Útveggir..... 0,4 w / m²k
Gler og karmar..... 2,0 w / m²k
Hurðir..... 3,0 w / m²k
Þak..... 0,2 w / m²k

HELSTU STÆRDIR:
Sjá skráningartöflur.

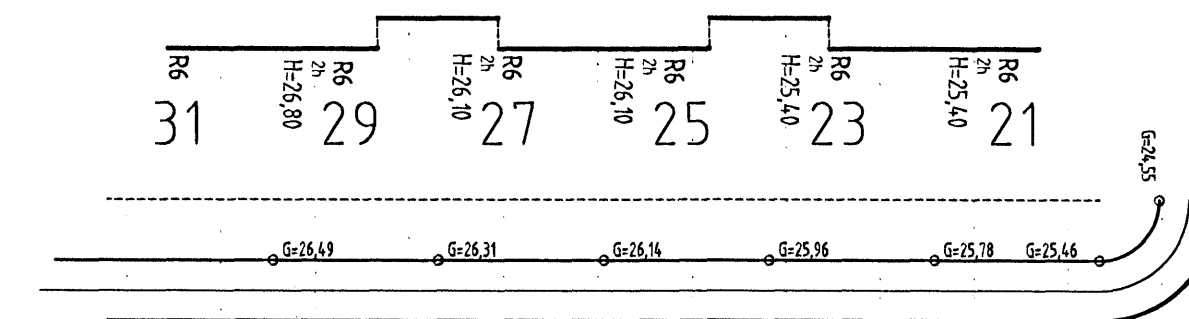

HNAPPAVELLIR

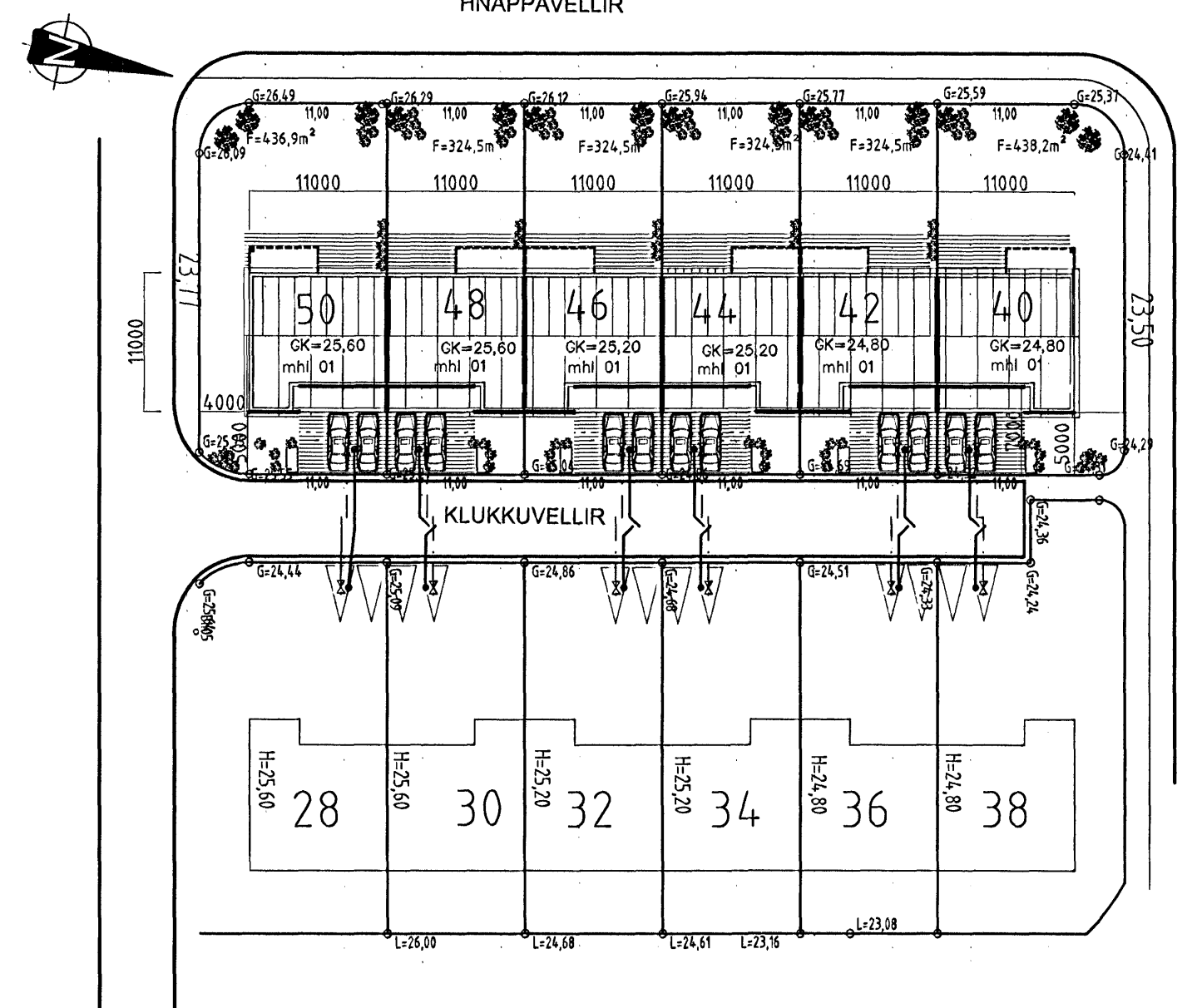

- TÁKN Á TEIKNINGUM:**
- ☐ Reykskynjari
 - SL Slökkvitæki
 - BO Björgunarop
 - LR Loftræsing
 - GK Gólfkötur
 - GN Gólfniðurfall
 - GSN Niðurfall m/ gegnumstreymi
 - RR Rafmagnstafía
 - 01.01.01 Matshlufa og notaninganúmer
 - Rýmingarátt björgunaropa
 - Rýmingarleið
 - ↘ Kötur á snidum

es TEIKNISTOFAN SUÐURLANDSBRAUT 48
S: 688-7344 FAX: 688-7343
NETTFANG: kastor@simnet.is

KLUKKUVELLIR 40-50 HAFNARFIRÐI

GRUNNMYND 2 HJÉÐAR MW 1:100
AFSTÖÐUMYND MW 1:500
SNEIÐMYNDIR MW 1:100

HANNA Kjartan TEIÐAB Þjarni
VERNDAR 0105-07 DRÖGUMANN KLUKKUVELLIR.dwg
DAGSETNING 08.03.2007 SAH/HTF TEIKNINGUR MW 1:100

08.03.2007 121066-9809 A-01