

BYGGINGARLÝSING:

Glitvellir 26, Hafnarfirði er einbýlishús á einni hæð með innbyggðum bílskúr.

Hlutverk: íbúðarhús/einbýli.

Lýsing:

Byggingin skiptist í grófum dráttum í tvo byggingahluta; stofu, eldhús og þvottahús annarsvegar, 3 svefnherbergi, bað, geymslu og bílskúr hinsvegar.

- Byggingin stendur á steyptum sókkli sem eru úr járnbentri steinsteypu (staðsteypt) einangruð að utan.
- Burðarvirki er berandi útveggir ásamt súlum. Undirstöður og botnplata eru staðsteyptar á þjappaðri fyllingu.
- Hús er einangrað að utan með steinull og múrað með ímúrkerfi. Áferð dókk steining.
- Innveggir eru léttir stálgrindarveggir klæddir með gipsi.
- Þak er sperruþak, hallandi. Einangrað með steinull og klætt með þakpappa.
- Gluggar og útihurðir eru úr timbri. Gler í gluggum er tvöfalt einangrunargler, K-gler. Í innskoti við anddyri er glerveggur byggður upp af tvöföldum gljereiningum, Pilkington – Profilit.
- Allar klæðningar skulu vera í flokki 1.
- Hitun í byggingunni er gólfhiti í lögnum.
- Inntak hita, neysluvatns og rafmangs er í bílsgeymslu.
- Sorpgeymsla er í steyptu skýli með steinaðri áferð milli gangstígs að húsi og bílþlans að sunnanverðu.
- Heitur pottur í gryfju skal vera með læstu loki.
- Frágangur á lóðamörkum verður gerður í samráði við lóðarhafa aðliggjandi lóða.

Loftræstímál:

Öll rými sem ekki hafa opnanleg gluggafög eru vélrænt loftræst, sjá grunnmyndir (Lr).

Einangrun:

Botnplata er einangruð með 75 mm einangrunarplasti, veggir sókkla eru einangraðir 500 mm niður fyrir plötu með 75 mm einangrunarplasti. Útveggir eru einangraðir með 100 mm steinull. Þak er einangrað á milli sperra með 180/200 mm þéttull. Í gluggum er tvöfalt einangrunargler, 12 mm loftrúm í föstum gluggum en 9 mm loftrúm í opnanlegum gluggafögum og hurðum. Uppfylla skal ÍST – 66 varðandi kólnunartölur í einangrun einstakra byggingarhluta.

U-gildi allra byggingarhluta eru skv, gr, 180.3 í byggingarreglugerð:

þak: 0,2W/m2k
Gluggar: 2,0W/m2k
Útihurðir 3,0 W/m2k

Eldvarnir:

Bílsgeymsla er aðskilin frá íbúðarhúsi með EI60 veggjum og EICS30 hurð. Reykskyngjar eru settir upp í samráði við Eldvarnarefirlitið.

Stærðir:

Lóð: 692,1 m²
Íbúðarhús með bílskúr 213 m²
Nýtingahlutfall 0,31

Bílastæði:

Bílastæði á lóð: 3 stæði

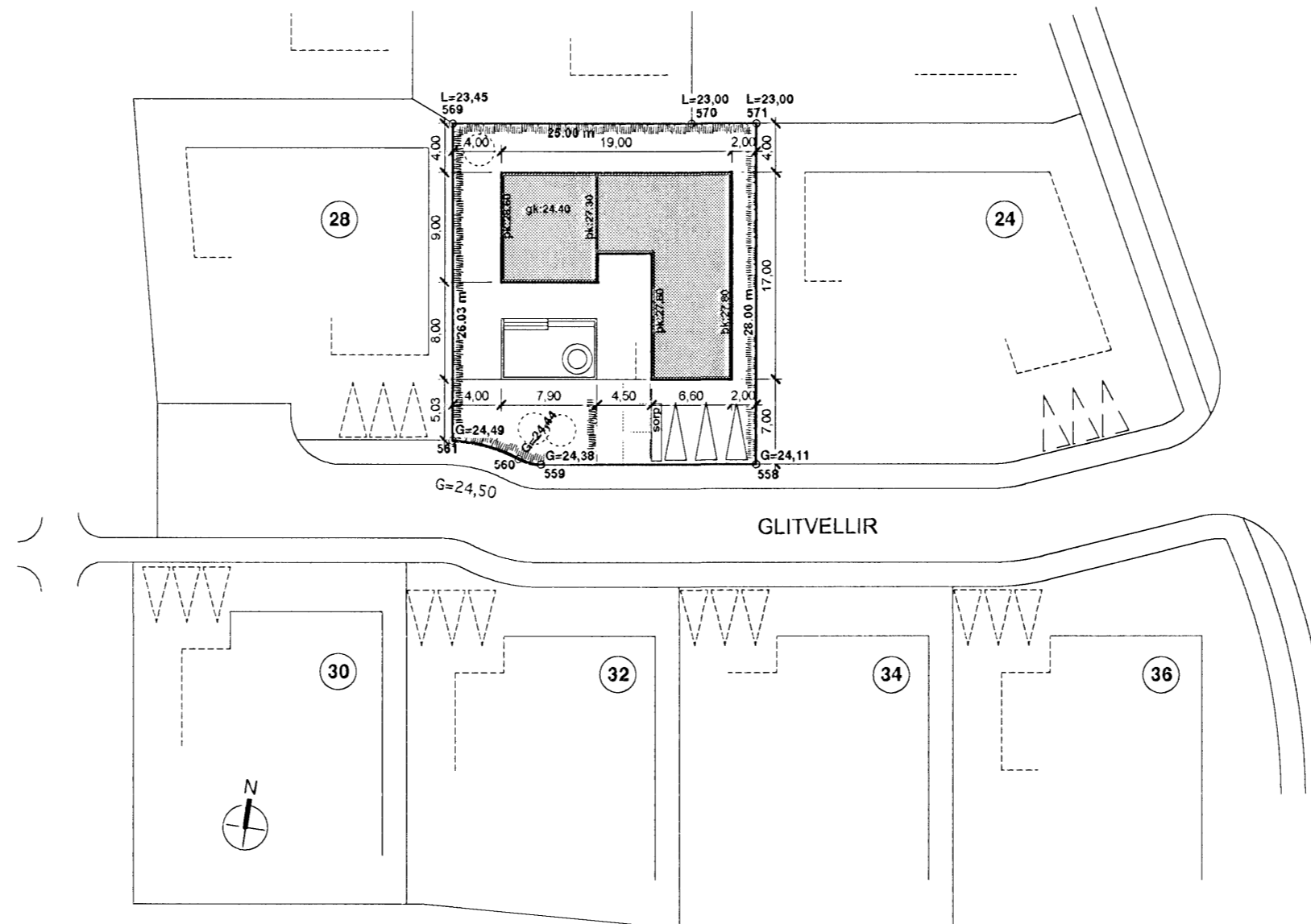

AFSTÖÐMYND 1:500

Byggingaflitr:

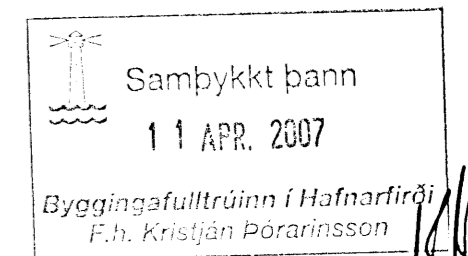

Skýringar:

ATH! ÖLL MÁL SKULU TEKIN Á STADNUM.

Endurskoðun:	Dags:	Teikn:	Yfirf.:
H:			
G:			
F:			
E:			
D:			
C:			
B:			
A:			

GLITVELLIR 26 Hafnarfjörður

STADGREINIR: 1400-1-27700260

VERKKAUPI: Lúðvík Þór Vignirsson/ Helga Dröfn Hreinsdóttir

KENNITALA VERKKAUPA: 310166-5299/ 070364-2719

EFNI: AFSTÖÐMYND 1:500

MÆLIKVARDI: 1: 500
FRUMSTÆRD BLADS: A2
TEIKNAD: ogs VERKNR: glit 26
YFIRFARÐ: þM TEKN. NR: 101
DAGSETNING ÚTGÁFU: 04.04.07 ENDURSK.:

ARKITEKT OLGA GUÐRÚN SIGFÚSDÓTTIR

REYKJAVÍK S: 69 111 44 oolga@simnet.is

ÁRITUN:

Teikning þessi er gefin út af undirrituðum, eigna höfundaréttar.