

Samþykkt þann
25 APR. 2007
Byggingafultrúinn í Hafnarfirði
F.h. Kristján Þórarinnsson

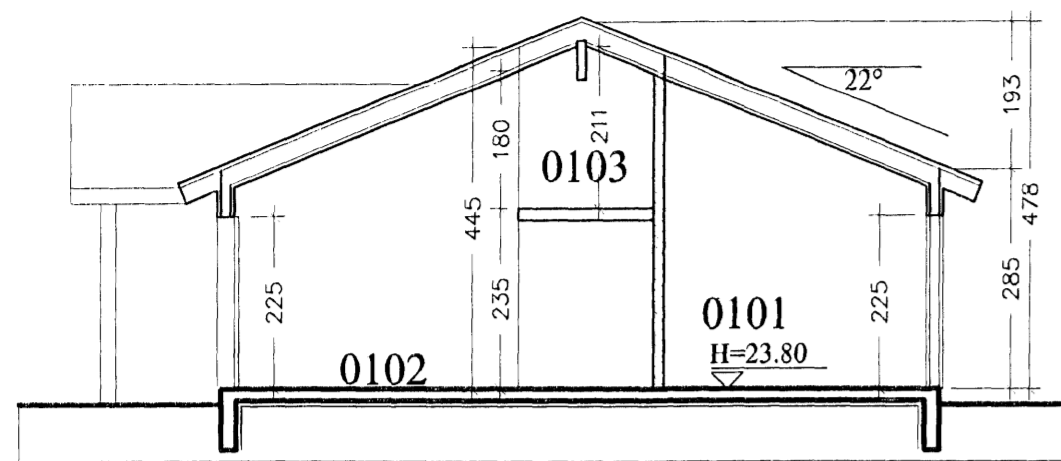

SNEIÐING b-b 1:100

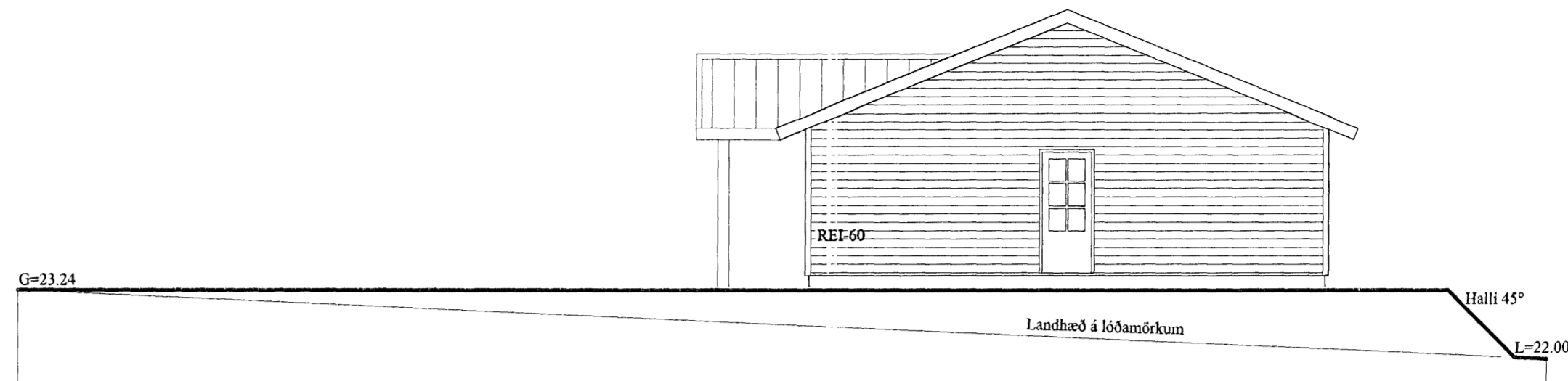

ÚTLIT AUSTUR 1:50

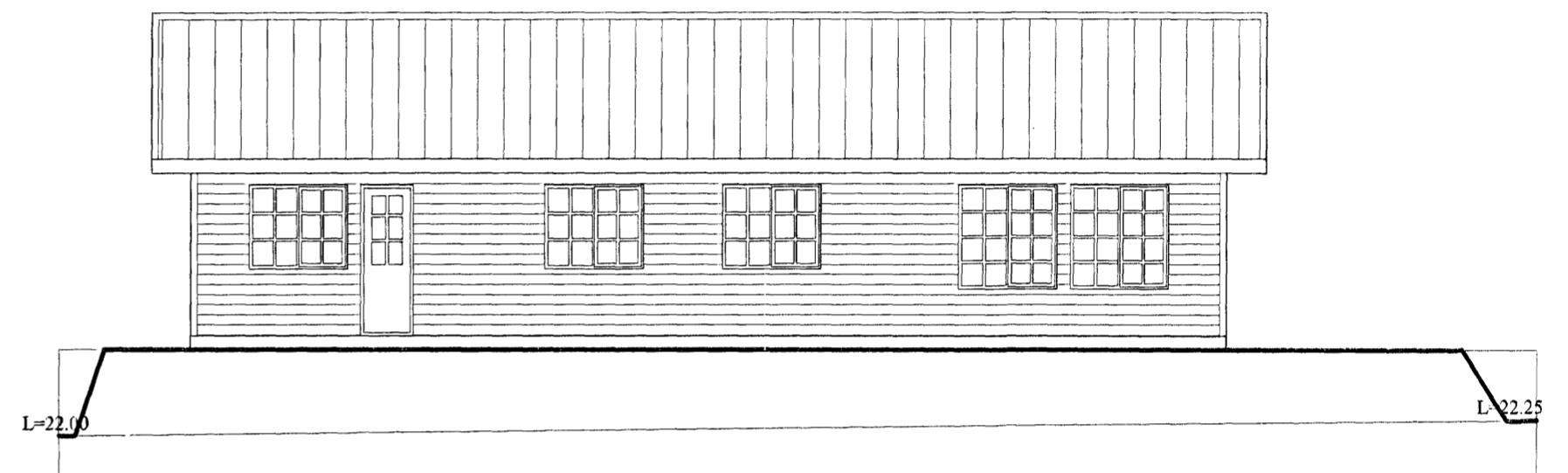

ÚTLIT NORÐUR 1:100

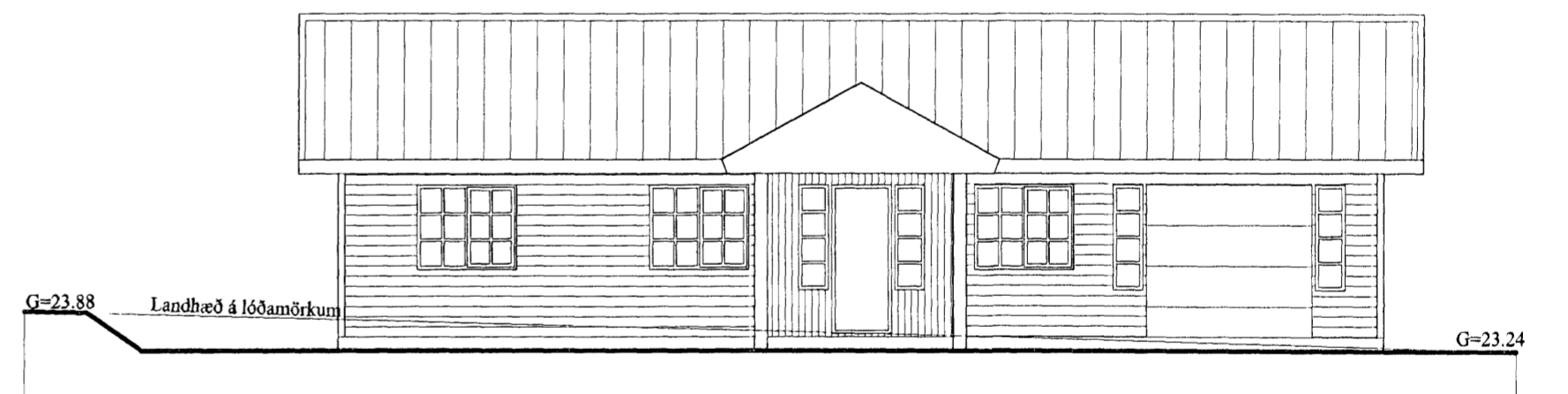

ÚTLIT SUÐUR 1:100

Skráningartafla: Glitvellir 14		Skrásetjari: Ársæll Vignisson																		
Landnúmer: 204293		Kennitala: 101255-3369																		
Matshlutanúmer: 01		Útgáfa: 4.018 Dags: 24.10.2008																		
Uppskipting og lýsing																				
D0	D1	D2	D3	D4	Stærðir		D5	D6	D7	D8	D9	D10a	D10b	D11	D12	D16	Rakritala	D17		
Lokn	Rým hæðskv.	Nokun teki	NOKJ- Nokun	Eignar- teki	Botnfl. m²	Miðfl. m²	Sígar m²	Op m²	Brústokur m²	Brústokur sh < 1,8	Salarhæð min	Salarhæð max	Brústokur rúmmál m³	Norrstokur m³	Brú flakmál m²	Rakritala skiptanúmer	Skiptanúmer m³			
Matshluti					158,3	0,0	1,2	1,2	157,1	0,0			609,0	132,3	157,1		478,629			
Botn													30,3							
01 1.hæð					158,3	0,0	1,2	1,2	157,1	0,0			578,7	132,3	157,1		416,142			
A	0101	ibúð	N	0101	126,5	0,0	0,0	0,0	128,5	0,0	2,85	4,78	479,7	109,8	126,5	3,79	62,487			
A	0102	bilgeymsla	B	0102	25,2	0,0	1,2	0,0	25,2	0,0	2,85	4,45	99,0	15,9	25,2	3,93				
A	0103	Milliflo/Vgry.	N	0101	8,8			1,2	5,4	0,0	2,10	2,43		6,6	5,4					
Athugasemdir																				
geymsla 0103 tilheyrir íbúð 0101																				
Sameignir sumra																				
Eignarhald																				
	Eignar- hald	Nokun teki	Brú flakmál m²	Skiptanúmer m³	Skiptanúmer m³	Skiptanúmer m³														
	0101	ibúð	131,9	416,142	416,142															
	0102	bilgeymsla	25,2	62,487	62,487															
	Alls		157,1	478,629	478,629															

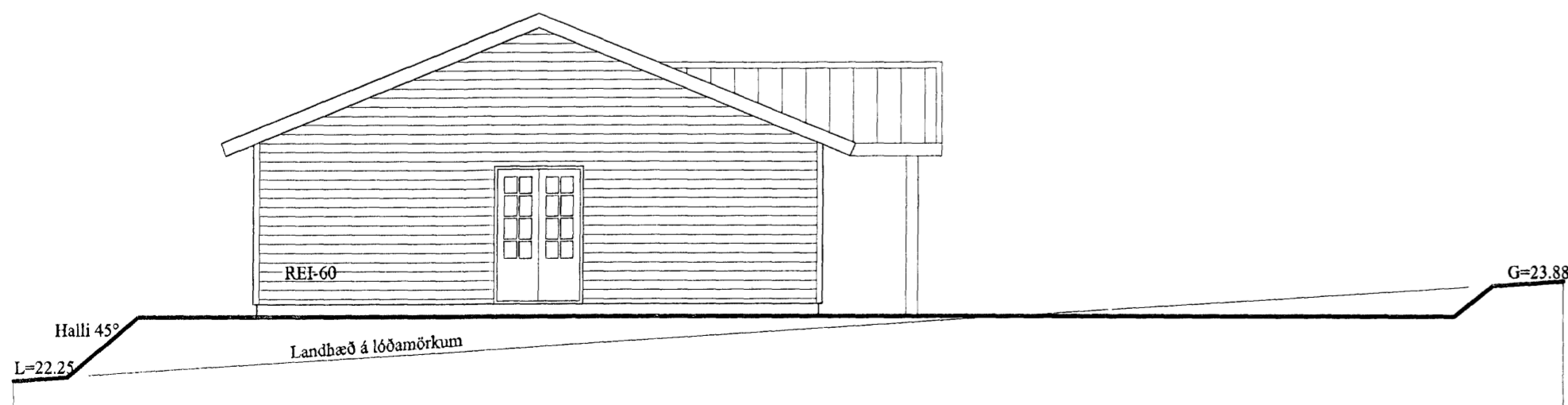

ÚTLIT VESTUR 1:50

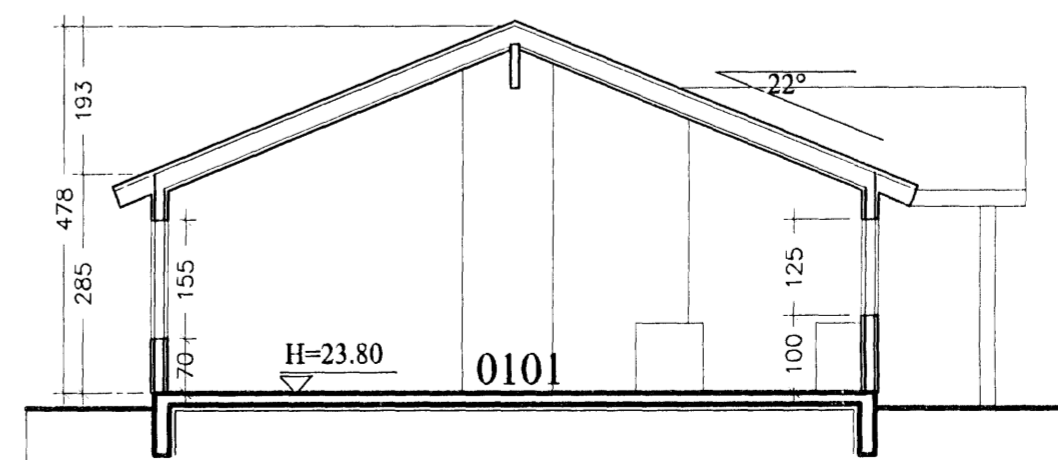

SNEIÐING a-a 1:100

dags. | breytt
23.4.2007 | Hæðarkótar hækkaðir um 0.3m

verkefni
Glitvellir 14

heiti teikningar
Sneiðing, útlit
Skráningartafla
dags
22.10.2008
nr. A 102

Ársæll Vignisson Arkitekt
kt. 101255-3369
Hamraborg 7
200 Kópavogur 555 4795

18.4.2007