

ESKIVELLIR 17 HAFNARFIRÐI.

Byggingarfulltrúi
samþykkir erindið.
21. MARS 2007
Bent skal á að samþykkt þessi veður ekki virk,
týr en efla þinglýsingu einkaskýrslu um
álag og skýringu hennar hjá Hæstgættanahátt.
Byggingarfulltrúi í Hafnarfirði
Eln. Kristján Þórunnsson

Úr Gildi

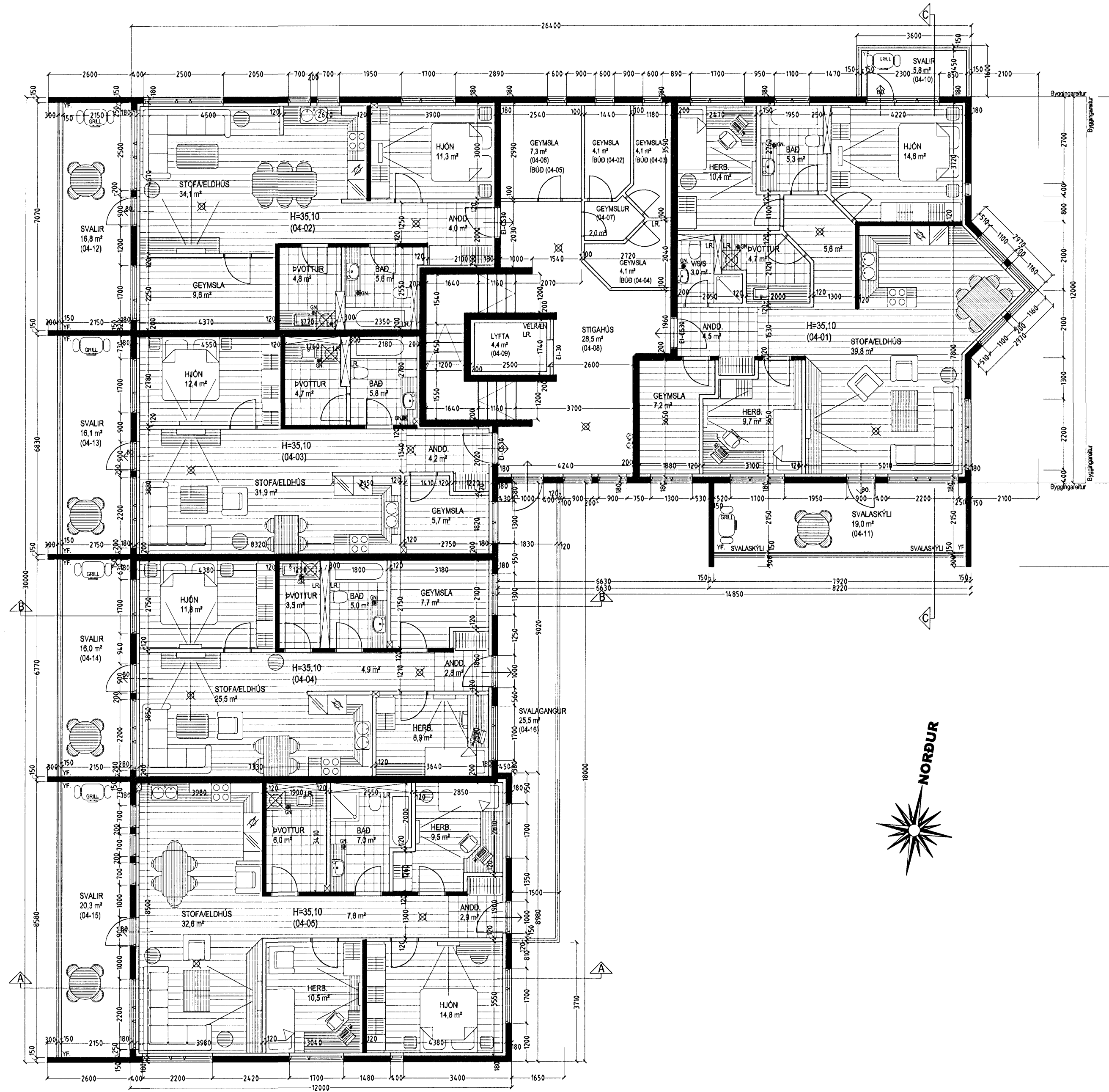

GRUNNMYND 4. HÆÐ MKV. 1:100.

Sérstakar skýringar vegna einangrunnar:

Botnplata er einangruð með 75 mm. einangrunarplasti, veggir sökkla eru einangraðir 50 sm. niður fyrir
piötu með 75 mm einangrunarplasti. Ofan á einangrun gólfpiötu skal leggja þolplast (rakasperra).
Útveggir eru einangraðir með 100 mm einangrun.
Útveggir í jörðu skulu einangraðir með 75 mm steinull (sökkulpiötum 120 kg/m²) einangrunin og klædd
með drendúk, áður en jarðvegi er jafnað að húsinu.
Þak er einangrað með 200 mm. steinullareinangrun.

Í gluggum er tvöfalt K-einangrunargler (12 mm. loftbil í fóstum gluggum en 9mm loftbil í opnanlegum
gluggafögum og hurðum.)
U-gildi (W/m²K) einstakra byggingahluta skulu vera í samræmi við upptalningu hér að neðan:

Þak:	T _p ≥18°C U-gildi: 0,2
Útveggir:	T _p ≥18°C U-gildi: 0,4
Léttur útveggur einangraður í grind:	T _p ≥18°C U-gildi: 0,3
Gluggar (karmar, gler vegið meðaltal, K-gler):	T _p ≥18°C U-gildi: 2,0
Hurðir:	T _p ≥18°C U-gildi: 3,0
Gólf: á fyllingu og að úppihituðu rými.	T _p ≥18°C U-gildi: 0,3
Gólf að útlöfti:	T _p ≥18°C U-gildi: 0,2
Útveggir, vegið meðaltal (veggfötir, gluggar og hurðir):	T _p ≥18°C U-gildi: 0,85

Að öðru leiti skal miða við að kólnunartölur einstakra byggingahluta séu í samræmi við ÍST EN ISO 26946-1.

Frg. á lyftum og lyftubúnaði:

Lyftur skulu uppfylla ákvæði 201 gr. byggingareglugerðar.
Lyftan skal vera víraalyfta, í steyptum loftræstum lyftustokk. Lyftuhús og rými fyrir
drifbúnað og vélar skal vera sjálfstætt brunahólf (A-EI60), hurðir og hierar á
lyftustokki séu a.m.k EI-C30.
Lyftan skal uppfylla rýmisþörf vegna hreifihlaðra, sbr. Rb-blöð nr. (E2) 101 og
201.
Miða skal við að lyftan hafi 1000 kg burðargetu, og rými 13 manns.
Lyftan skal hönnuð fyrir a.m.k 1 m hraða pr. Sek.
Hurðir skulu vera að minnstakosti 90 sm breiðar.
Tengi/ tæknibúnaður lyftu er staðsettur í loftræstu rými undir stiga við hlið
lyftustokks.
Lyftan og lyftubúnaður skal vera viðurkennd af Vinnueftirliti ríkisins og skal
eldvarnareftirlit samþ. búnað og frg. lyftunnar.
Uppfylla skal ákvæði í reglum Vinnueftirlits ríkisins um fólkulyftur og fólk-
og vörulyftur sem og reglugerð um búnað, rekstur og eftirlit með lyftum og
lyftubúnaði.
Sérstaklega skal merkja að ekki má nota lyftur í eldsvoða, og skal aðvörðun um
það komið fyrir við lyftudyr.

ESKIVELLIR 17 HAFNARFIRÐI.

Sigurður Þorvæðarson byggingafræðingur bfi.
Teiknistofan Strandgötu 11 220 Hafnarfirði.
Sími: 5651510. Netfang: teiknistofan@simnet.is
STH. teiknistofan ehf. kt. 510298-2769. Kt. aðalhönnuðar: 141250-4189.

Skýringar:	Aðaluppdráttur.
Teikning:	Grunnmynd 4. hæð / skýringar.
Mælikvarði:	1: 100.
Dagsetning:	2 febrúar 2007.
Undirskrift:	<i>[Handwritten Signature]</i>
Blað nr.:	4 af 11.
Breytt:	