

Samþykkt bann
 2 MAI 2007
 Byggingafulltrúinn í Hafnarfirði
 F.h. Kristján Þórarinnsson

Löndnúmer 207202
 Staðgreinir: 1400-1-23260360

HELSTU STÆRDIR

	m2 br.	íbúð m2 br.
Íbúð	231,8	680,215
Bílageymsla	33,2	85,960
Alls	265,0	766,175

Úr Gildi

Byggingarlýsing:

BYGGINGARLÝSINGI:
 Byggingin er tveggja hæða einbýlishús með innbyggðum bílskúr. Á 1. hæð hússins er inngangur, herbergi, sjónvarpsherbergi, þvottahúsi, geymsla, snyrting og bílageymsla. Á 2. hæð er stofa/borðstofa, eldhúsi, herbergi og bað. Gt af eldhúsi eru svalir.

BYGGINGAREFNI / BURDARKERFI:
 Húsið er stöðsteypt og einangrað að innan með 100 mm plasteinangrun og 100 mm einangrun í botnplötu og 75 mm sökkulim. Sökkulir, útvæggir, burðavæggir og plötur eru úr steinsteyptu. Þaksvölur eru steinsteyptar með halla að niðurföllum. Hollandi þak 4" er borið uppi með tré sperrum. Vatnsþéttilag þaks er bræddur þakpappi á krossvið, og málmklæðning þar ofan á sem er fest niður á tvöfalda grind.

Gluggar og gler:
 Gluggar eru tré-ál gluggar. Gler skal vera tvöfalt K-gler (U-gildi 2,0 W/m2).

Yfirborð útvæggja og þaks:
 Útvæggir byggingarinnar eru steinaðir með kvarsi og að hluta til klæddir með timbri. Þakkið er klætt með bárujárni.

Lagnaleiðir:
 Lagnir þ.e hita, neysluvatn og frárennslu eru að mestu leyti stöðsettir í léttum millivæggjum og einangrun útvæggja. Vardandi inntök veitna skal hafa samráð við viðkomandi veitustofnanir.

Göfnidúrföll og loftþræsting:
 Koma skal fyrir gegnumstræymisniðurföllum í öllum votrymum, þ.e í þvottahúsi og báðum, auk þess skal vera göfnidúrfall í bílageymslu. Loftþræsta skal öll gluggalaus rými þ.e geymslu, þvottahúsi og snyrtingu.

Brunavarnir í byggingunni:
 Brunavarnir vegga milli bílskúrs og íbúðar skal vera EI 60 og hurð sem aðskilur bílskúr og andýri EIC3-30. Klæðning lofta í bílskúr skal vera í flokki I, klæðning lofta í íbúð skal vera í flokki 2. Þakklæðning skal vera í flokki T.

Arinn
 Vardandi frágang á eldstæðu er vísað til 192. og 193 grein byggingarreglugerðarinnar. Einnig er vísað til leiðbeininga Brunamálastofnunar ríkisins og RB blaðs.

Sorp
 Lokuð steypt sorpgeymsla er við suðurhlíð hússins, skal frí hæð hennar vera minnst 1,40 m. Að öðru leiti skal gerð hennar vera skv. gr. 84. í byggingarreglugerð

ÖLL MÁL SKULU YFIRFARIN Á STAD ÁÐUR EN SMÍÐI HEFST

endurskoðun: dags: teikn: yfir:
 A: staða húsa á lóð breitt 29.04.07 IH
 B:
 C:

verk: **Fjólúas 36**
 efni: **grunnmyndir, snið og afstöðumynd**

staðgreinir: 207202
 löndnúmer: 1400-1-23260360
 verkkaupi: -
 kt. verkkaupa: -

mælikvarði: 1:100 Skráarheiti: **07-002**
 frumstærð blaðs: A1 verknr: **03.04.2007**
 teiknað: IH dagsetn.útgáfu:
 yfirfarí: SM endurskoðað:

arkítika
 arkitektar

Bólholt 4, 105 Reykjavík sími: 578 3900 arkíta@arkítika.is www.arkíta.is
 kt: 431005-0340
 Hugvin hönnunsmóðir kt: 110972-3429 arkitekt fal
 Ingunn H. Hjaladó kt: 020881-1469 arkitekt fal
 Jón Grétar Magnússon kt: 010073-4878 byggingarfræðingur
 Lúther Ólafsson kt: 141172-4789 byggingarfræðingur
 Sigrður Meack kt: 081163-4649 arkitekt

Byggingaruppráttur nr. 1 af 2 **20-01-A**

Tekning þessa er gálfarin af undirrituðum fyrir hönd eignaðs höfundarinnar, Arkítika ehf. Tekningu þessa má ekki afrita með neinum hætti án skriflega leyfis höfundar.

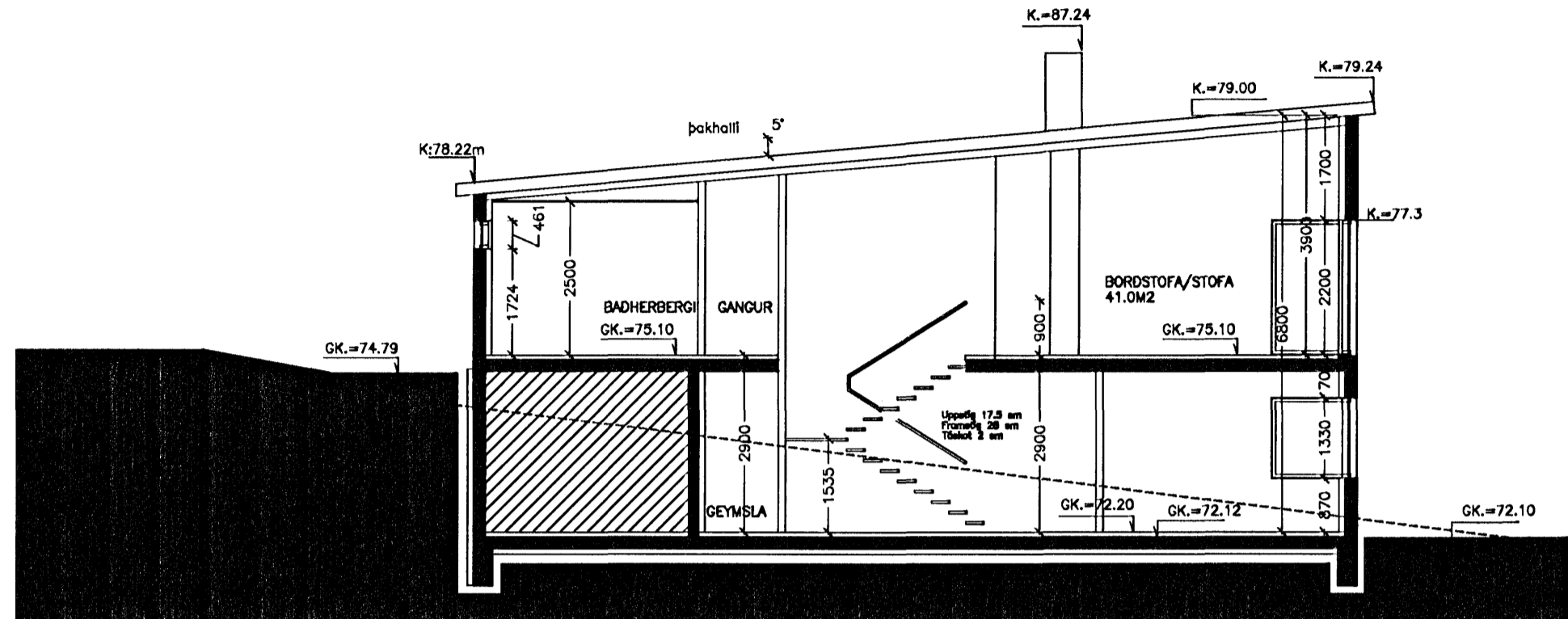

SNEIÐING A

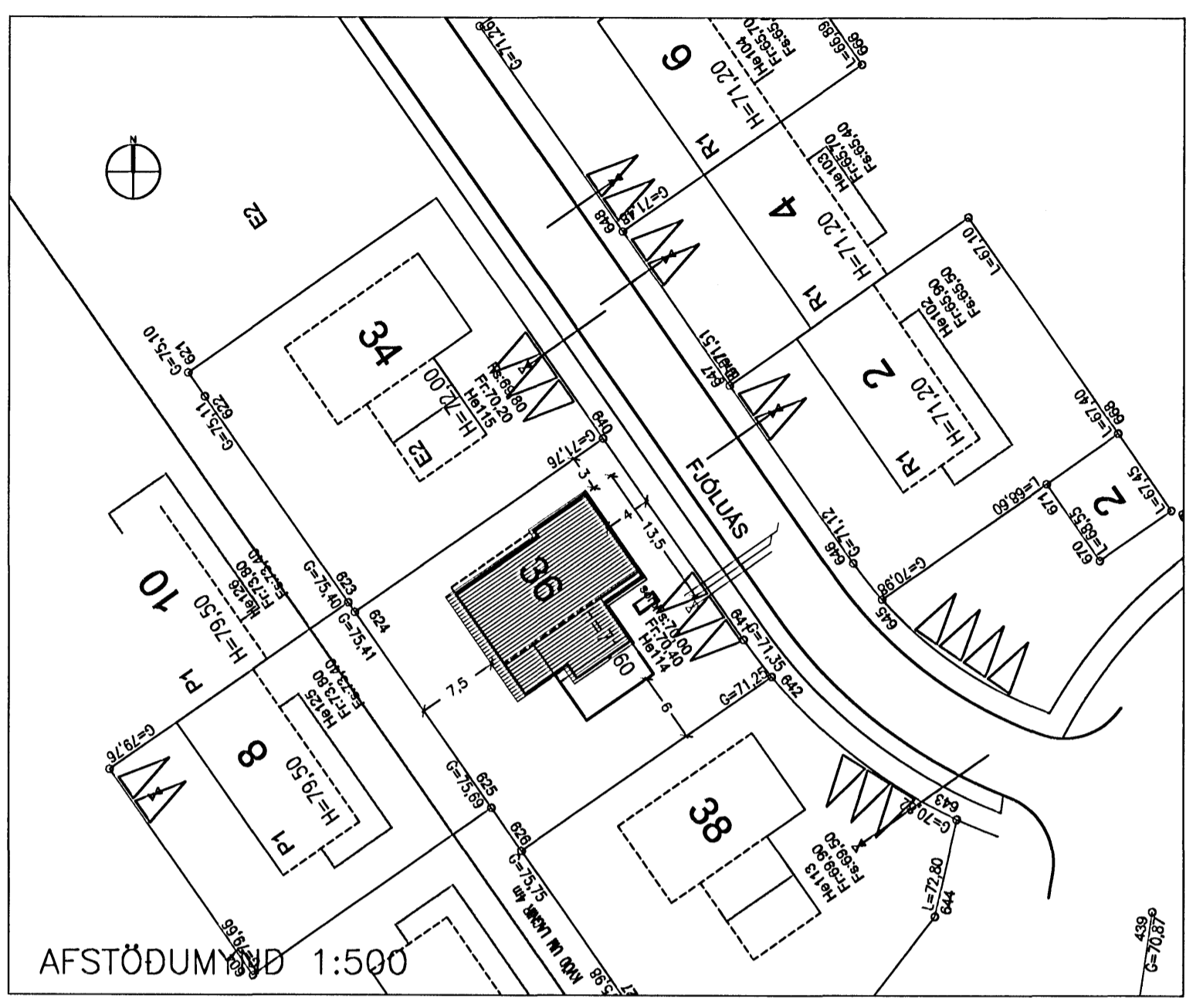

AFSTÖÐUMYND 1:500

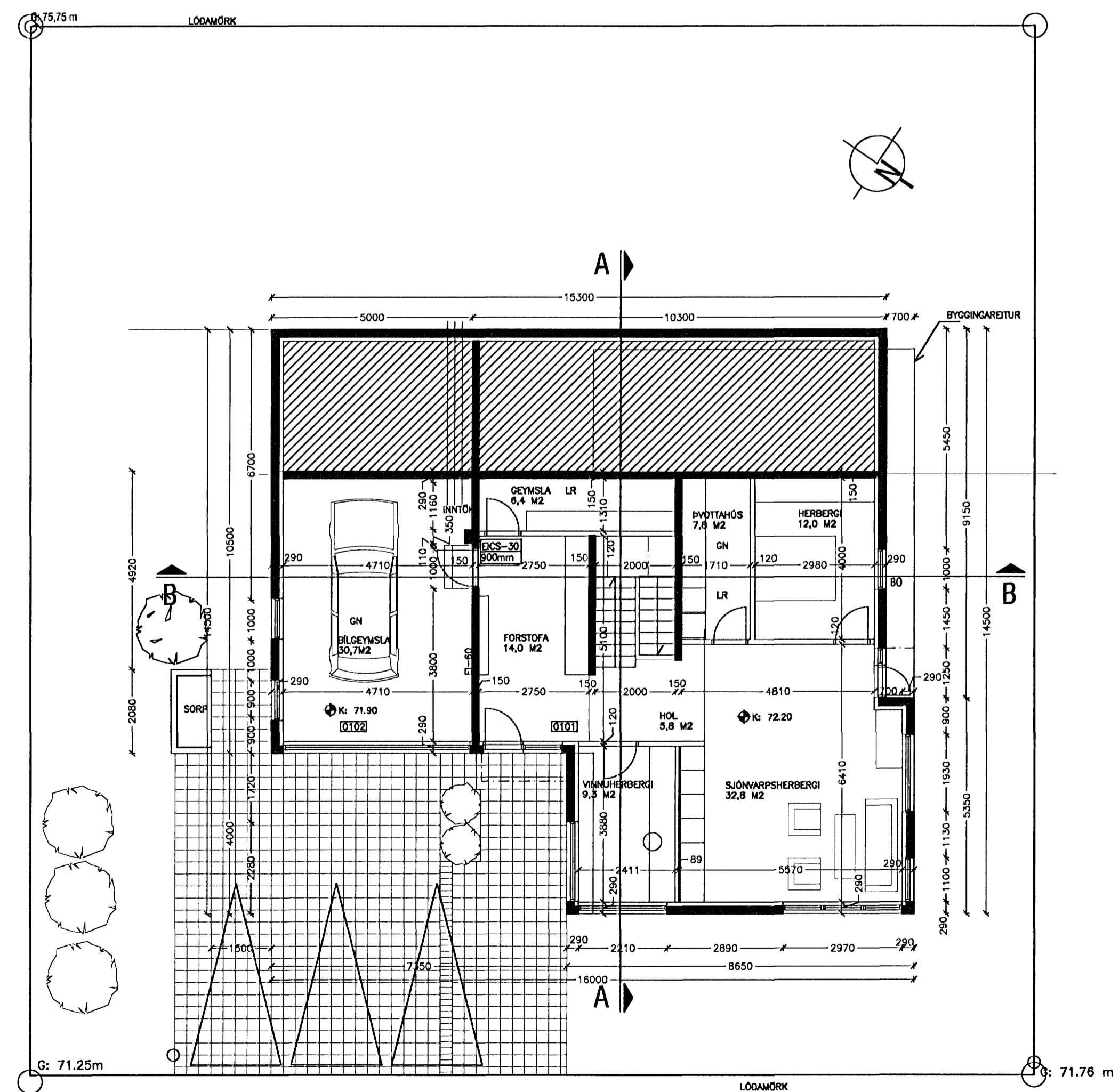

GRUNNMYND 1. HÆÐAR

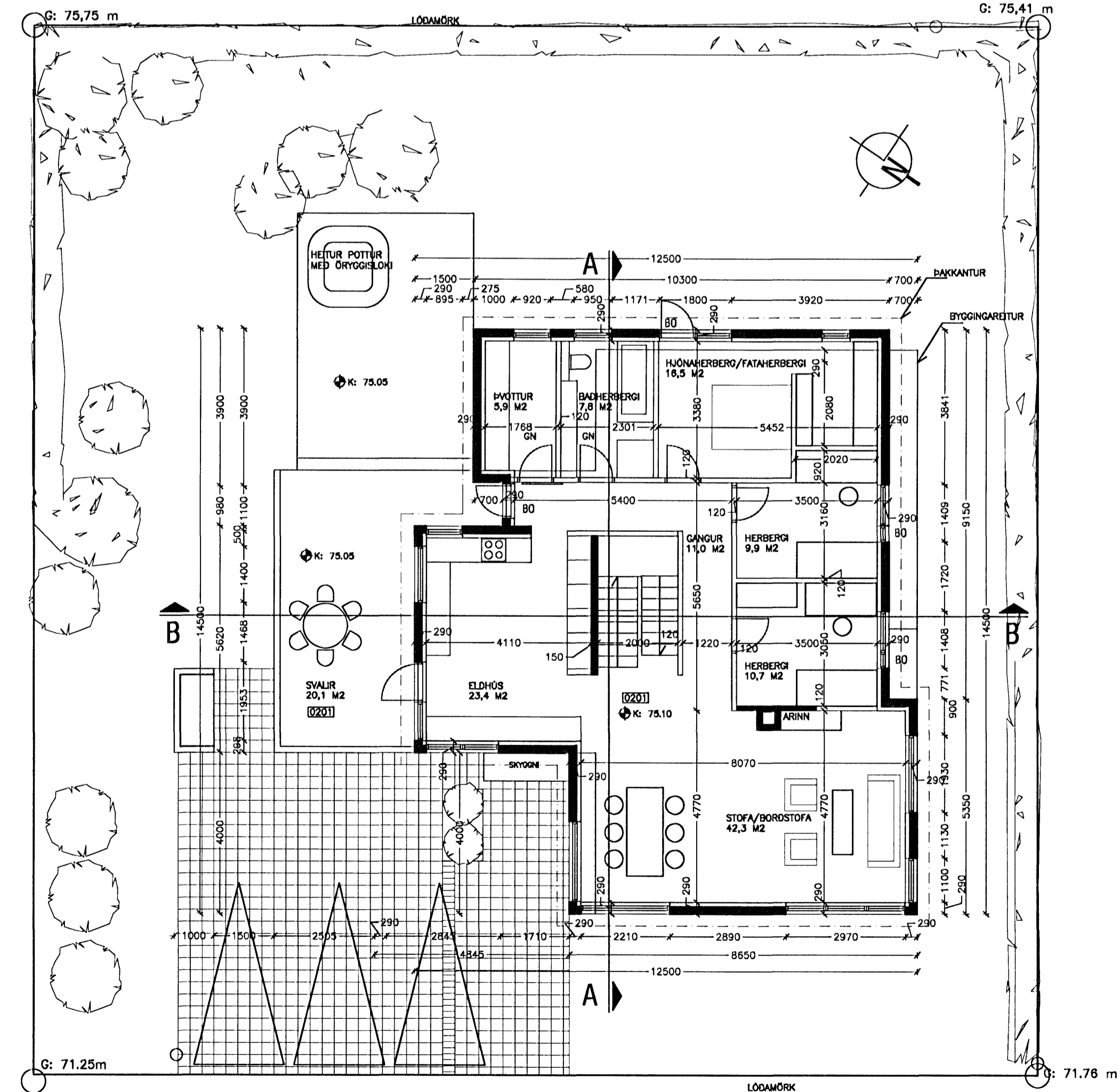

GRUNNMYND 2. HÆÐAR