

Furuás 32 Haf.

Samþykkt þann
23 FEB. 2007
Byggingafulltrúinn í Hafnarfirði
F.h. Kristján Þorarinsson

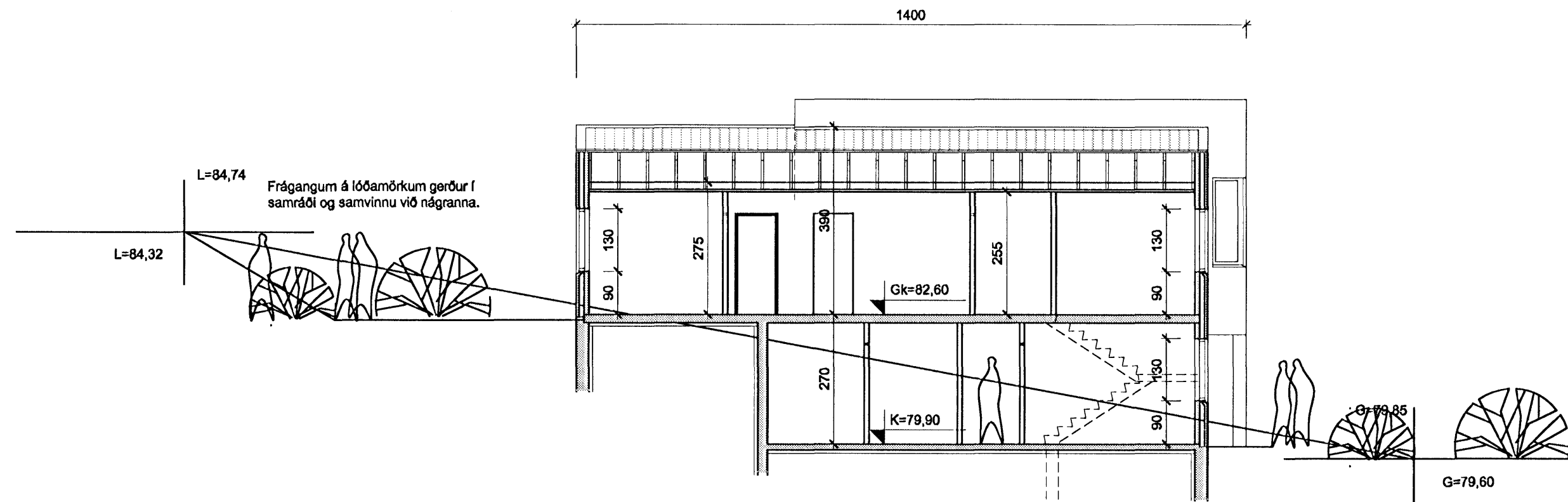

Snið A-A 1:100

Furuás 32 Hafnarfirði (st.gr. 1400-01-25800320) er einbýlishús byggt á tveim hæðum, með innbyggða bílagæmslu á neðri hæð.

Lýsing:
Undirstöður eru staðsteyptar úr jámbentri steinsteypu, settar á staðsteypt þrífalag á fóstum botni (klöpp). Einangrað að innanverðu minnst 50 sm niðurfyrir yfirborð á jörð. Botnplata er úr jámbentri steinsteypu, staðsteypt á 75 mm plasteinangrun og þjappaðri uppfyllingu. Útveggir eru úr forsteyptum einingum af víðurkenndri gerð. Útveggjaeiningar eru samlokur með minnst 100 mm innri (burðar) vegg, 100 mm einangrun og minnst 70 mm steinað ytra lag. Útveggjaeiningar uppfylla kröfur Rb. Berandi innveggir eru úr minnst 100 mm forsteyptum einingum. Sandspartað og málað á hefðbundinn máta. Léttr innveggir eru gipsklæddir á málstoðir.
Pak, sem er með 7° halla, er úr timbrt borðklætt á sperrur og lagt tveim lögum af þakpakka. Ofaná pappalögin eru settar lektur úr 45x60 mm með c/c 900 mm, sem bárujámíð er fest í. Pak er klætt ljósgráum bárustáil. Einangrað er á milli sperra með 200 mm steinull. Rakavörn er þaoplást og minnst 500 mm² loftþræsing fyrir hvern m² þakflatar. Steining á útveggjum er blágrtú með ljósar íblöndun (lípart og indesít). Gluggar og hurðir úr timbrt, lítaðir í ljósbrúnum víðaralit. Glerjað er með k-gler.
Húsið tengist hitaveitu svæðisins og er hitað með síðngulögnum í gólfum ásamt handklæðaoftnum á snyrtigum. Lagtir fyrir neysluvatn eru lagðar rör í rör. Frágangum á lóðamörkum gerður í samráði og samvinnu við nágranna.

Stærð brúttó:			Kólnunartölur w/m² c
Íbúð 1. hæð	88,0 m²	237,6 m³	0,40
Bílagæmsla	30,3 m²	81,1 m³	0,20
Íbúð 2. hæð	174,4 m²	629,5 m³	0,30
Alls	292,7 m²	948,2 m³	

Byggður flötur:	174,4 m²		
Nýting	292,7/681=0,42		

Útveggir	0,40
Pak	0,20
Gólf	0,30
Veggló meðaltal:	
Gluggar, kamar og k-gler	2,00
Veggir	0,80

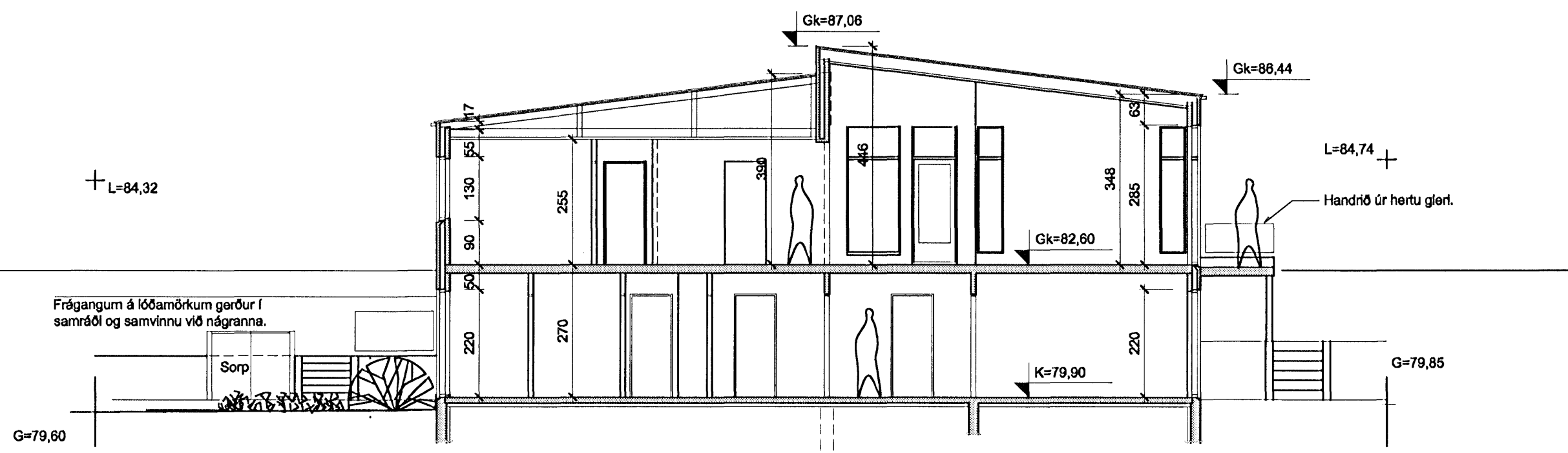

Snið B-B 1:100

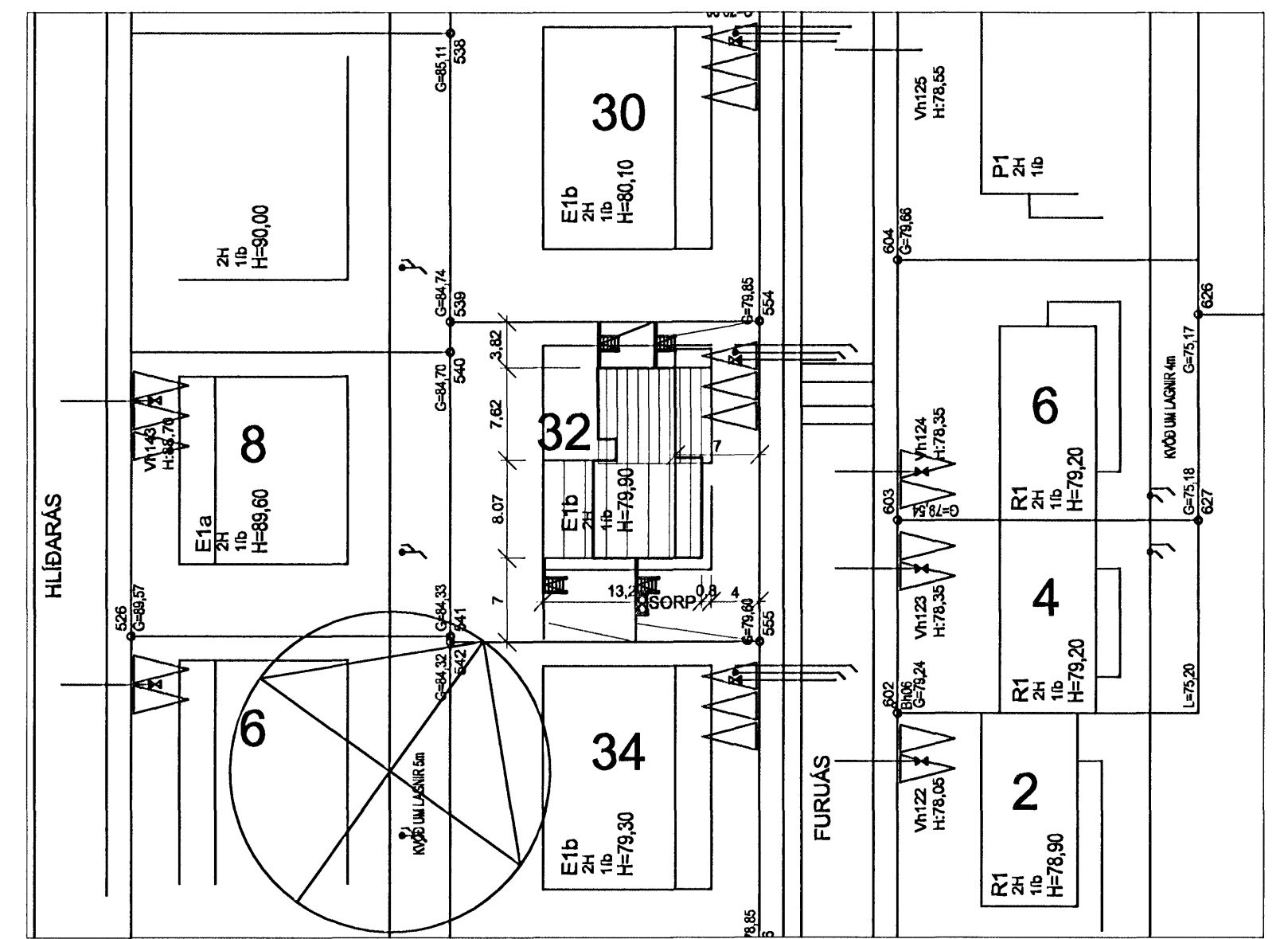

Afstöðumynd 1:500

VERKEFNI Furuás 32 Haf.	DAGS. 07.12.2008 BR. 17.01.2007 08.02.2007	VERK.NR. TEIKN. AJ
Sniðmyndir 1:100 Afstaða 1:500		TEIKN.NR. AF 101
ARKO 170441-4519 ASMUNDUR JÓHANNSSON		sími 8992943 netfang asj@ir.is